

**EDITAL DE PREGÃO ELETRÔNICO Nº 90024/2026**  
**SERVIÇO COMUM DE ENGENHARIA**

MODALIDADE: PREGÃO ELETRÔNICO

CRITÉRIO DE JULGAMENTO: MENOR PREÇO GLOBAL

DATA DA REALIZAÇÃO: 17/07/2026

HORÁRIO: 10h

ENDEREÇOS ELETRÔNICOS: [www.ion.niteroi.rj.gov.br](http://www.ion.niteroi.rj.gov.br) e [www.comprasnet.gov.br](http://www.comprasnet.gov.br)

## **1 - PREÂMBULO**

**A EMPRESA DE INFRAESTRUTURA E OBRAS DE NITERÓI - ION**, inscrita no CNPJ nº 32.104.465/0001-89, situada na Rua Visconde de Sepetiba nº 987, 11º andar, Centro, Niterói/RJ, torna público que, devidamente autorizada pelo **Diretor Presidente: ANTONIO CARLOS LOUROSA DE SOUZA JUNIOR**, ora denominado AUTORIDADE COMPETENTE, na forma do disposto no **processo administrativo 9900196230/2025**, que no dia, hora e local indicados no item 3 deste edital, será realizada licitação na modalidade **PREGÃO ELETRÔNICO**, que adotará o **regime de contratação EMPREITADA POR PREÇO UNITÁRIO**, **critério de julgamento de MENOR PREÇO GLOBAL**, **modo de disputa ABERTO** nos termos da Lei Federal nº 13.303, de 30/06/2016, pelo Regulamento de Licitações e Contratos da ION, pela Lei Complementar nº 123, de 14/12/2006, além das demais disposições legais aplicáveis e do disposto no presente Edital, normas estas que os Licitantes e interessados declaram conhecer.

**1.1** - As retificações deste Edital, por iniciativa oficial ou provocadas por eventuais impugnações, obrigarão a todos os licitantes, sendo publicadas no Diário Oficial do Município, site da ION [www.ion.niteroi.rj.gov.br](http://www.ion.niteroi.rj.gov.br) e [www.comprasnet.gov.br](http://www.comprasnet.gov.br), reabrindo-se o prazo inicialmente estabelecido, exceto quando, inquestionavelmente, a modificação não alterar a formulação das propostas.

**1.2** O Edital se encontra disponível no endereço eletrônico: [www.ion.niteroi.rj.gov.br](http://www.ion.niteroi.rj.gov.br) e [www.comprasnet.gov.br](http://www.comprasnet.gov.br).

**1.3** - Os interessados poderão solicitar esclarecimentos acerca do objeto deste edital ou interpretação de qualquer de seus dispositivos, e formular impugnações ao edital em até 05(cinco) dias úteis anteriores à abertura da sessão, conforme artigo 87 § 1º da Lei 13.303/16 através do e-mail: [pregao@ion.niteroi.rj.gov.br](mailto:pregao@ion.niteroi.rj.gov.br) ou no seguinte endereço: na Rua Visconde de Sepetiba nº 987, 11º andar, Centro, Niterói/RJ.

**1.4** - Caberá ao pregoeiro, auxiliado pelo setor responsável pela elaboração do Edital, responder ao pedido de esclarecimento sendo divulgado em sítio eletrônico oficial no prazo de até 3 (três) dias úteis, limitado ao último dia útil anterior à data da abertura do certame.

**1.5** - Caberá ao Pregoeiro responder à impugnação sendo divulgada em sítio eletrônico oficial no prazo de até 3 (três) dias úteis, limitado ao último dia útil anterior à data da abertura do certame.

**1.6** - O Pregoeiro poderá ser assessorado pela Área Técnica Demandante no que se referir às questões de ordem técnica.

## **2 – DO OBJETO DO PRAZO DE EXECUÇÃO E DO VALOR ESTIMADO**

**2.1** - A presente licitação adotará o critério de julgamento de **MENOR PREÇO GLOBAL**, modo de disputa **ABERTO** e regime de contratação de **EMPREITADA POR PREÇO UNITÁRIO**, cujo objeto é a contratação de empresa para construção do CAT (Centro de Atendimento ao Turista) e Banheiros, na Estrada Leopoldo Fróes, nº 773, ao lado da Neltur – São Francisco, Niterói, conforme o que consta no Processo Administrativo nº. 9900196230/2025 e de acordo com as especificações constantes no Projeto Básico.

**2.2** – Para os fins do inciso II, do Art. 58, da Lei Federal nº 13.303/2016, são consideradas parcelas de maior relevância técnica:

ITEM	CÓDIGO	DESCRIÇÃO	UNIDADE	QUANTIDADE	QUANT. 50%
6.7	COTAÇÃO 1-CBN	PAINEL ESTRUTURADO EM PERFILADOS, INCLUSIVE PORTA DE ABRIR. FORNECIMENTO E INSTALAÇÃO	M²	40,86	20,43
6.8	COTAÇÃO 2-CBN	PAINEL LUXAFLEX - TELA SOLAR - SMART SCREEN 10. FORNECIMENTO E INSTALAÇÃO	UN	12,00	6,00
12.5	13.168.0010-A	REVESTIMENTO DE FACHADA OU AREAS INT.C/PAINEL ALUM.COMPOSTO, SENDO DUAS LAMINAS ALUM.C/0,3MM ESP.,PINTURA PVDF (FLUOR CAR BONO) KYNNAR 500,NO SISTEMA COIL COATING,ESP.DO COMPOSTO DE 4MM,PINTURA PROTEGIDA POR FILME HAVY DUTY NAS FACES PINTADAS ,NUCLEO EM POLIETILENO DE BAIXA DENSIDADE (RIGIDO),INCL.SUBE STRUTURA DE ALUM.E DEMAIS INSUMOS NECES.A COLOC.FORN.COLOC. DF KYNNAR 500,SIST.COIL COATING,COMP.4MM,ACES.NECES.A COLOC	M²	23,37	11,69

**2.3** - O prazo de vigência do contrato é de 11 (onze) meses contados da celebração do instrumento, conforme artigo 71 da Lei 13303/16 e 184 do Regulamento de Licitações e Contratos da ION.

**2.4** - O prazo de execução do serviço será de 05 (cinco) meses contados da data de publicação da ordem de início, que será expedida em até 60 (dias) a contar da assinatura do contrato, devendo este integrar o prazo de vigência do contrato.

**2.4.1** – Nos contratos por escopo, a vigência será estabelecida conforme a conclusão do respectivo objeto, ajustando-se ao prazo necessário para sua finalização. Caso a execução não seja concluída

dentro do prazo originalmente previsto, o contrato será automaticamente prorrogado, exceto se a não conclusão decorrer de culpa do contratado.

**2.4.2** - Na hipótese de a não conclusão do objeto ser atribuída à culpa do contratado, este será constituído em mora e estará sujeito às sanções administrativas aplicáveis. Alternativamente, a Administração poderá optar pela extinção do contrato, adotando as medidas legais necessárias para assegurar a continuidade da execução contratual, conforme previsto no Artigo 185, parágrafo único, do Regulamento de Licitações e Contratos da ION.

**2.5** – O prazo de duração do contrato poderá ser prorrogado nas hipóteses e na forma do art. 186, do Regulamento de Licitações e Contratos da ION.

**2.6** – Os Licitantes ficam obrigados a manter a validade da proposta por 60 (sessenta) dias, contados da data da sua entrega, conforme Art. 39, XII do Regulamento de Licitações e Contratos da ION.

**2.6.1** – Se por motivo de força maior, a adjudicação não puder ocorrer dentro do período de validade da proposta, ou seja, 60 (sessenta) dias, e persistindo o interesse da ION, esta poderá solicitar a prorrogação da validade da proposta por igual prazo.

**2.7** – Na hipótese de a ION não assinar o Contrato com a empresa vencedora ou com outra, na ordem de classificação, no prazo de 60 (sessenta) dias, da data da entrega das propostas, os Licitantes ficarão liberados de quaisquer compromissos assumidos.

**2.8** – O licitante vencedor será convocado para assinar o termo de contrato. Passados 10 (dez) dias da convocação e não comparecendo decairá o direito à contratação.

**2.8.1** – O prazo de convocação poderá ser prorrogado 1 (uma) vez, por igual período.

**2.8.2** - É facultado à empresa pública, quando o convocado não assinar o termo de contrato no prazo e nas condições estabelecidos:

a) Convocar os licitantes remanescentes, na ordem de classificação, para fazê-lo em igual prazo e nas mesmas condições propostas pelo primeiro classificado, inclusive quanto aos preços atualizados em conformidade com o instrumento convocatório;

b) Revogar a licitação.

**2.9** – O valor estimado para a contratação é SIGILOSO, conforme prescrito no artigo 34 da Lei Federal nº 13.303/2016.

### **3 - DA ABERTURA DA SESSÃO PÚBLICA**

**3.1** - A abertura da presente licitação dar-se-á em sessão pública, dirigida pelo pregoeiro designado, a ser realizada de acordo com a legislação mencionada no preâmbulo deste Edital e com prazo mínimo para apresentação de proposta conforme indicado abaixo:

DATA DA ABERTURA: 17/07/2026

HORÁRIO: 10h

LOCAL: [www.comprasnet.gov.br](http://www.comprasnet.gov.br)

### **4 - DOS RECURSOS ORÇAMENTÁRIOS**

**4.1** - Os recursos necessários à realização do serviço ora licitado correrão à conta da seguinte dotação orçamentária:

Programa de Trabalho	Natureza de Despesa	Fonte
5351.15.695.0138.4113	4.4.90.51.00	1.704.02

### **5 - CRITÉRIO DE JULGAMENTO**

**5.1** - O presente pregão eletrônico reger-se-á pelo critério de julgamento MENOR PREÇO GLOBAL, previsto no art. 54 da Lei 13.303/2016 e no art. 68, do Regulamento de Licitações e Contratos da ION.

**5.2** - O orçamento de referência do custo global de obras e serviços de engenharia deverá ser obtido com base nos custos unitários de insumos ou serviços utilizando-se os preços contidos no Catálogo de Referência do Sistema EMOP de Custos Unitários para obras e serviços de engenharia ou sistema equivalente com recursos do Governo do Estado e do Sistema Nacional de Pesquisa de Custos e Índices da Construção Civil (SINAPI) para obras e serviços de engenharia ou sistema equivalente com recursos oriundos do Governo Federal.

**5.3** - No caso de inviabilidade da definição dos custos, a estimativa de custo global poderá ser apurada por meio da utilização de dados contidos em tabela de referência formalmente aprovada

por órgãos ou entidades da administração pública federal, em publicações técnicas especializadas, em banco de dados e sistema específico instituído para o setor ou em pesquisa de mercado.

**5.4 - Serão desclassificados(as):**

- I - As propostas com preços acima do valor estimado pela **ION**, vedada a desclassificação sumária sem oportunizar a negociação da proposta aos termos do edital;
- II - manifestamente inexequíveis, vedada a desclassificação sumária sem oportunizar ao licitante a demonstração da exequibilidade da proposta no caso concreto;
- III - As propostas que contenham vício insanável ou ilegalidade
- IV - As propostas de preços que não apresentem as especificações técnicas exigidas pelo Projeto Básico.

**5.5 - Nas licitações de obras e serviços de engenharia, consideram-se inexequíveis as propostas com valores globais inferiores a 70% (setenta por cento) do menor dos seguintes valores:**

- I – média aritmética dos valores das propostas superiores a 50% (cinquenta por cento) do valor do orçamento estimado pela **ION**, ou
- II – valor do orçamento estimado pela **ION**.

**5.5.1 – Consideram-se manifestamente inexequíveis as propostas que:**

- I - Comprovadamente for insuficiente para a cobertura dos custos da contratação, apresente preços global ou unitários simbólicos, irrisórios ou de valor zero, incompatíveis com os preços dos insumos e salários do mercado, acrescidos dos respectivos encargos, ainda que o instrumento convocatório não tenha estabelecido limites mínimos, exceto quando se referirem a materiais e instalações de propriedade do próprio licitante, para os quais ele renuncie a parcela ou à totalidade da remuneração
- II - Apresente um ou mais valores da planilha de custo que sejam inferiores àqueles fixados em instrumentos de caráter normativo obrigatório, tais como leis, medidas provisórias e convenções coletivas de trabalho vigentes.

**5.6 - Se houver indícios de inexequibilidade da proposta de preço, ou em caso da necessidade de esclarecimentos complementares, poderão ser efetuadas diligências, conforme disposto no § 2º do art. 56 da Lei nº 13.303/2016, para que o licitante possa comprovar a exequibilidade de sua proposta.**

## **6 - CONDIÇÕES DE PARTICIPAÇÃO**

**6.1** - Poderão participar desta licitação empresas que atendam à necessária qualificação requerida para a execução do objeto do presente Edital, registradas ou não no Cadastro Geral de Fornecedores e Prestadores de Serviços da ION.

**6.2.** - Estarão impedidos de participar, de qualquer fase do processo, interessados que se enquadrem em uma ou mais das situações a seguir:

- I - Que se enquadrem em um ou mais dispositivos dos art. 38 e 44 (o 44 é só para obras e serviços de engenharia) da Lei nº 13.303/2016;
- II - Em processo de falência, sob concurso de credores, em dissolução ou liquidação;
- III - Suspensas pela **ION** na forma do art. 83, inciso III, da Lei nº 13.303/2016
- IV - Reunidas em consórcio (caso vedada participação), qualquer que seja sua forma de constituição;

**6.3** - Aplica-se, também, a vedação prevista no item anterior:

I - À contratação do próprio empregado ou dirigente da ION, como pessoa física, bem como à participação dele em processos licitatórios, na condição de licitante;

II - A quem tenha relação de parentesco, até o terceiro grau civil, com:

- a) dirigente da ION;
- b) empregado da ION cujas atribuições envolvam a atuação na área responsável pela licitação ou contratação;
- c) autoridade do Município de Niterói, assim entendido aqueles que exercem o cargo de Secretários Municipais, Diretores Gerais, Presidentes de Estatais e de Órgãos da Administração Direta, indireta, autárquica, fundacional, bem como dos Serviços Sociais Autônomos e seus equivalentes.

III - cujo proprietário, mesmo na condição de sócio, tenha terminado seu prazo de gestão ou rompido seu vínculo com a ION há menos de 6 (seis) meses;

IV - Às demais pessoas que tenham sido alcançadas pelas vedações fixadas pelo Decreto Municipal nº 10.414, de 17/11/2008, que veda o nepotismo no âmbito dos órgãos e entidades da

administração pública Municipal direta e indireta, ou outra norma que venha a ser editada em substituição ou complementação à mesma.

**6.4** - É vedada também a participação direta ou indireta nas licitações promovidas pela ION:

- I - De pessoa física ou jurídica que tenha elaborado o anteprojeto ou o projeto básico da licitação;
- II - De pessoa jurídica que participar de consórcio responsável pela elaboração do anteprojeto ou projeto básico da licitação;
- III - de pessoa jurídica da qual o autor do anteprojeto ou projeto básico da licitação seja administrador, controlador, gerente, responsável técnico, subcontratado ou sócio, neste último caso quando a participação superar 5% (cinco por cento) do capital votante.

**6.4.1** - É permitida a participação das pessoas jurídicas e da pessoa física de que tratam os incisos II e III do subitem 6.4 em licitação ou em execução de contrato, como consultor ou técnico, nas funções de fiscalização, supervisão ou gerenciamento, exclusivamente a serviço da ION.

**6.4.2** - Para fins do disposto no subitem 6.4, considera-se participação indireta a existência de vínculos de natureza técnica, comercial, econômica, financeira ou trabalhista entre o autor do anteprojeto ou projeto básico, pessoa física ou jurídica, e o licitante ou responsável pelos serviços, fornecimentos e obras, incluindo-se os fornecimentos de bens e serviços a estes necessários. Essa regra aplica-se, também, a empregados incumbidos de levar a efeito atos e procedimentos realizados pela ION no curso da licitação.

**6.5** - Um licitante, ou grupo, suas filiais ou empresas que fazem parte de um grupo econômico ou financeiro, somente poderá apresentar uma única proposta de preços. Caso um licitante participe em mais de uma proposta de preços, estas propostas não serão levadas em consideração e serão rejeitadas.

**6.5.1** - Para efeitos do subitem 6.5 entende-se que fazem parte de um mesmo grupo econômico ou financeiro, as empresas que tenham diretores, acionistas (com participação em mais de 5%), ou representantes legais comuns, e aqueles que dependam ou subsidiem econômica ou financeiramente a outra empresa.

**6.6** - O licitante que se enquadrar como Microempresa ou Empresa de Pequeno Porte deverá declarar, no momento de sua proposta, que cumpre os requisitos previstos na Lei Complementar nº 123, de 14.12.2006, em especial quanto ao seu art.3º.

**6.6.1** – Se aplicam as Microempresas e Empresas de Pequeno Porte as disposições constantes dos artigos 42 a 49 da Lei Complementar nº 123/2006 e suas alterações posteriores.

**6.6.2** - Em caso de não atendimento do contido no subitem 6.6, deixará de ser concedido ao licitante o tratamento favorecido, diferenciado e simplificado regulamentado por meio do Lei Ordinária Municipal n.º 2.849/2011.

**6.7** – Será admitida a participação de empresas em regime de consórcio, obedecidas as seguintes regras:

**6.7.1** - As empresas consorciadas apresentarão compromisso público ou particular de constituição do consórcio, subscrito por todas, no qual deverá estar indicada a empresa líder, como responsável principal perante o Município (empresa, ou órgão idealizador da licitação), pelos atos praticados pelo consórcio, devendo constar expressamente do instrumento os poderes específicos para requerer, assumir compromissos, transigir, discordar, desistir, renunciar, receber e dar quitação, como também receber citação de Juízo.

**6.7.2** - Cada um dos membros do consórcio deverá comprovar, individualmente, mediante a apresentação da documentação comprobatória, a sua Habilitação Jurídica, a sua Qualificação Técnica, a sua Qualificação Econômico-Financeira e a sua Regularidade Fiscal e Trabalhista, observado o disposto no **subitem 6.7.2.1**.

**6.7.2.1** - As empresas consorciadas poderão somar os seus quantitativos técnicos e econômico-financeiros, estes últimos na proporção da respectiva participação no consórcio, para a finalidade de atingir os limites fixados para tal objetivo neste edital.

**6.7.3** - As empresas consorciadas não poderão participar isoladamente da licitação, nem mediante a participação em qualquer outro consórcio.

**6.7.4** - A instituição, empresa ou consórcio deverá assumir inteira responsabilidade pela inexistência de fatos que possam impedir a sua habilitação na presente licitação e, ainda, pela autenticidade de todos os documentos que forem apresentados.

**6.7.5** - O prazo de duração do consórcio deve, no mínimo, coincidir com o prazo de conclusão do objeto licitatório, até sua aceitação definitiva.

**6.7.6** Os consorciados deverão comprometer-se a apresentar, antes da assinatura do instrumento contratual decorrente desta licitação, o “Instrumento de Constituição do Consórcio”, aprovado por quem tenha competência em cada uma das instituições ou empresas para autorizar a alienação de bens do ativo fixo, e registrado no órgão competente

**6.8** – Não será permitida a participação de Cooperativa de Trabalho para assegurar a responsabilidade contratual e o princípio da padronização.



## 7- CADASTRAMENTO E CERTIFICAÇÃO

**7.1** - Somente poderão participar deste pregão eletrônico os licitantes devidamente cadastrados e certificados no [www.comprasnet.gov.br](http://www.comprasnet.gov.br), no prazo de até 03 (três) dias úteis antes da data prevista no **subitem 3.1**.

**7.2** - Compete ao licitante providenciar previamente seu cadastro e credenciamento no Portal de Compras, bem como o envio de suas propostas iniciais, condições necessárias à sua participação no certame, não cabendo à ION solucionar eventuais problemas relacionados ao cadastramento.

**7.3** - O credenciamento dar-se-á pela atribuição de chave de identificação e de senha pessoal e intransferível.

**7.3.1** - A chave de identificação e senha poderão ser utilizadas em qualquer pregão eletrônico, salvo quando canceladas por solicitação do credenciado, ou em virtude de sua inabilitação perante outro responsável pela licitação.

**7.3.2** - O uso da senha de acesso pelo licitante é de sua responsabilidade exclusiva, incluindo qualquer transação efetuada diariamente ou por seu representante, não cabendo ao provedor do sistema ou ao órgão promotor da licitação responsabilidade por eventuais danos decorrentes de uso indevido da senha, ainda que por terceiro.

**7.3.2.1** - A perda da senha ou a quebra do sigilo deverão se comunicadas imediatamente ao provedor do sistema, para imediato bloqueio de acesso.

**7.3.3** - O credenciamento junto ao provedor do sistema implica na responsabilidade legal do licitante ou seu representante legal e presunção de sua capacidade técnica para realização das transações inerentes ao pregão.

**7.3.4** - A participação dar-se-á por meio da digitação da respectiva senha privativa e subsequente encaminhamento e proposta de preço, exclusivamente por meio de sistema eletrônico, no horário de Brasília.

**7.3.4.1** - Os licitantes devem declarar, em campo próprio do sistema eletrônico, que possuem os documentos necessários de habilitação para participar deste certame, salientando que a apresentação de declaração falsa sujeitará a licitação às sanções administrativas previstas neste Edital.

## 8 - DO CREDENCIAMENTO

**8.1** - Após as etapas descritas no item 7, a interessada deverá providenciar o credenciamento específico para este pregão até as 10h do dia 17/07/2026, no horário de Brasília, exclusivamente no site [www.comprasnet.gov.br](http://www.comprasnet.gov.br).

**8.1.1** - Decorrido esse prazo não mais será admitido o credenciamento para a participação neste Pregão Eletrônico.

**8.1.2** - Para todos os efeitos legais, caso esteja enquadrada nas definições de MPE, nos termos do art. 3º da LC 123/2006, e desde que não esteja inserida nas hipóteses do § 4º do mesmo artigo, a licitante deve mencionar o enquadramento, para usufruir dos benefícios previstos na referida LC.

**8.1.3** - Este é o momento em que a ION oportuniza à licitante declarar sua condição de preferência, requisito indispensável para que possa exercer os benefícios estabelecidos na LC 123/2006, conforme previsto neste Edital.

**8.1.4** - Até o início da fase de lances, a licitante poderá alterar o seu credenciamento, as opções de preferência e até mesmo se descredenciar.

**8.1.5** - O link “**Edital**” permite a leitura do Edital, impressão e/ou baixa do arquivo no site [www.ion.niteroi.rj.gov.br](http://www.ion.niteroi.rj.gov.br).

**8.2** - O licitante será responsável por todas as transações que forem efetuadas em seu nome no pregão, assumindo como firmes e verdadeiras suas propostas e lances.

## 9 - DO EXERCÍCIO DO DIREITO DE PREFERÊNCIA

**9.1** - Ocorrendo a situação de empate, na forma prevista no **subitem 11.10** deste Edital, as empresas que declararam enquadrar-se no art. 3º da Lei Complementar nº 123/2006, obedecida a ordem de classificação, deverão aguardar o agendamento do direito de preferência pelo pregoeiro, ocasião em que receberão e-mail do sistema, informando data e hora para o exercício do direito.

**9.2** - No horário marcado pelo pregoeiro, o fornecedor irá exercer o direito de preferência.

**9.3** - Após o exercício de preferência, o licitante deverá começar a negociação do pregão.

## 10 - DA ELABORAÇÃO E DO ENVIO DAS PROPOSTAS DE PREÇOS

**10.1** - A Proposta de Preço deverá ser enviada como anexo no momento do registro dos valores exclusivamente por meio do sistema eletrônico, na qual a licitante deverá consignar de forma

expressa:

**10.1.1** - Que compreende a descrição dos itens ofertados, inclusive com a indicação da marca, o preço unitário e total dos produtos, de acordo com o PROJETO BÁSICO – Anexo I deste Edital.

**10.1.2** - O oferecimento pelo licitante do item ofertado implica em aceitação e entrega de todos os itens, conforme PROJETO BÁSICO DO OBJETO, com suas especificações e quantidades, sem qualquer restrição, sob pena de invalidação e não aceitação da proposta ofertada.

**10.1.3** - Menção de ser optante ou não optante do SIMPLES NACIONAL.

**10.1.4** - Declarar que os itens ofertados estão em conformidade com as especificações contidas no ANEXO I – Projeto Básico do Objeto, deste Edital.

**10.1.5** - Declarar, ainda, que nos preços estão inclusos todos os custos diretos e indiretos indispensáveis à perfeita execução do objeto deste Edital, assim abrange todos os custos com materiais e serviços necessários a entrega do(s) item(ns) em perfeitas condições de uso, eventual substituição de unidades defeituosas e/ou entrega de itens faltantes.

**10.1.6** - Ter validade não inferior a 60 (sessenta) dias corridos, a contar da data de sua apresentação.

**10.1.7** - Quaisquer tributos, custos e despesas, diretos ou indiretos, omitidos da proposta ou incorretamente cotados, serão considerados como inclusos nos preços, não sendo considerados pleitos de acréscimos a esse ou a qualquer título.

**10.1.8** - Conter oferta firme e precisa para que não haja qualquer outra condição que induza o julgamento a ter mais de um resultado.

**10.2** - É permitido às empresas Licitantes apresentarem propostas para um ou mais lotes/itens que compõem o objeto deste Edital.

**10.3** - A proposta deverá apresentar preços correntes de mercado, fixos e irrealizáveis, sem quaisquer acréscimos em virtude de expectativa inflacionária ou de custo financeiro.

**10.4** - Qualquer elemento que possa identificar o licitante importará a desclassificação de sua proposta.

**10.5** - Até a abertura da Sessão, a licitante poderá retirar o substituir a proposta anteriormente encaminhada.

**10.6** - A apresentação das propostas implicará na plena aceitação, por parte do proponente, das condições estabelecidas neste Edital e seus Anexos.

## **11 - DO RECEBIMENTO DOS LANCES**

**11.1.** Ultrapassada a análise preliminar das propostas será iniciada a fase de lances, na qual os

licitantes competem entre si, ofertando lances eletronicamente, segundo as regras do instrumento convocatório.

**11.2.** Não serão aceitos dois ou mais lances iguais, prevalecendo aquele que for recebido e registrado primeiro no sistema.

**11.3** - A sessão pública, para recebimento dos lances, estará aberta das 10h às 10h20 do dia 17/07/2026, no horário de Brasília, podendo os licitantes encaminhar lances eletronicamente.

**11.4** - Os licitantes poderão oferecer lances sucessivos, observado o horário fixado e as regras de aceitação destes.

**11.5.** - Só serão aceitos os lances que forem inferiores ao último registrado. Não serão aceitos dois ou mais lances de mesmo valor, prevalecendo aquele que for recebido e registrado em primeiro lugar.

**11.6.** - Durante o transcurso da sessão pública, os licitantes serão informados, em tempo real, do preço de menor lance, vedada a identificação do detentor do lance.

**11.7** - No caso de desconexão com o Pregoeiro, no decorrer da etapa competitiva do Pregão Eletrônico, o sistema eletrônico poderá permanecer acessível aos licitantes para a recepção dos lances, retornando o Pregoeiro, quando possível, sua atuação no certame, sem prejuízo dos atos realizados.

**11.8** - Quando a desconexão com o Pregoeiro persistir por tempo superior a dez minutos, a sessão do Pregão Eletrônico será suspensa e terá reinício somente após comunicação expressa aos participantes, através de mensagem eletrônica (e-mail) divulgando data e hora para a reabertura da sessão.

**11.9** - A etapa de lances da sessão pública será encerrada mediante aviso de fechamento iminente dos lances, emitido pelo sistema eletrônico aos licitantes, após o que transcorrerá período de até trinta minutos, aleatoriamente determinado também pelo sistema eletrônico, findo o qual será automaticamente encerrada a recepção de lances.

**11.10.** Se houver equivalência de preços apresentados por Microempresa ou Empresa de Pequeno Porte para exercer o direito de preferência, será realizado sorteio pelo pregoeiro.

**11.11.** Caso o menor preço seja ofertado por uma microempresa ou empresa de pequeno porte, o pregoeiro abrirá a etapa de negociação.

**11.12.** Caso não sejam apresentados lances, será verificada a aceitabilidade da proposta de preços de menor preço

**11.13.** Não havendo propostas procedentes de Microempresa ou Empresa de Pequeno Porte ou sendo estas declassificadas, o licitante detentor da melhor proposta será identificado, iniciando-se a fase de negociação, objetivando condições mais vantajosas à ION.

## **12 - DO JULGAMENTO DAS PROPOSTAS**

**12.1** O critério de julgamento desta licitação obedecerá ao disposto no Inciso I do Artigo 54 da Lei 13.303/16, levando-se em consideração atendimento às exigências deste Edital, sendo considerada(s) vencedora(s) a(s) Licitante(s) que cotar (em) o menor preço por lote/item, consoante as especificações do objeto deste Edital será adjudicado à licitante cuja proposta for considerada vencedora.

**12.2** O pregoeiro verificará as propostas apresentadas e desclassificará, motivadamente, aquelas que não estejam em conformidade com os requisitos estabelecidos neste Edital.

**12.3** - Aberta a etapa competitiva, as licitantes classificadas poderão oferecer lances sucessivos e decrescentes, exclusivamente por meio do sistema eletrônico, sendo imediatamente informadas do recebimento e respectivo horário de registro e valor.

**12.4** - Aos Licitantes proclamados classificados será dada oportunidade para nova disputa, por meio de lances sucessivos, não sendo aceitos dois ou mais lances de mesmo valor, prevalecendo aquele que for recebido e registrado em primeiro lugar pelo sistema.

**12.5** - A licitante somente poderá ofertar lance inferior ao último por ela ofertado ou registrado no sistema.

**12.6** - Durante o transcurso da sessão, as licitantes serão informadas, em tempo real, do valor do menor lance registrado, vedada a identificação da ofertante.

**12.7** - Os lances apresentados e lavados em consideração para efeito de julgamento serão de exclusiva e total responsabilidade da licitante, não lhe cabendo o direito de pleitear qualquer alteração.

**12.8** - Durante a fase de lances o pregoeiro poderá excluir, justificadamente, lance cujo valor for considerável inexecutível.

**12.8.1** - Nas licitações de obras e serviços de engenharia, consideram-se inexecutíveis as propostas

com valores globais inferiores a 70% (setenta por cento) do menor dos seguintes valores:

**I** – média aritmética dos valores das propostas superiores a 50% (cinquenta por cento) do valor do orçamento estimado pela ION, ou

**II** – valor do orçamento estimado pela ION.

**12.9** - Caso não se realizem os lances, será verificada a conformidade entre a proposta enviada em menor preço e valor estimado para a contratação.

**12.10** - O encerramento da etapa de lances da sessão pública de pregão eletrônico poderá ocorrer em momento aleatoriamente definido pelo sistema eletrônico, após o tempo previsto inicialmente.

## **13 - DA HABILITAÇÃO**

**13.1** - Confirmada a efetividade da proposta e o encerramento da negociação, o licitante melhor classificado será convocado a apresentar os documentos de habilitação.

**13.2.** - A habilitação dos licitantes será verificada por meio dos documentos solicitados no **subitem 13.8** e seguintes, inclusive quando houver anexos, os quais deverão ser enviados em formato digital, via Sistema COMPRAS.GOV no prazo improrrogável de até 3 (três) dias úteis após o encerramento da fase de negociação.

**13.3.** - Os documentos e anexos exigidos conforme **subitem 13.8** do Edital, bem como proposta de preços, a planilha de custos e formação de preços readequada(s) em função do menor preço ofertado, deverão ser enviados em formato digital, via Sistema COMPRAS.GOV no prazo máximo de 03 (três) dias úteis contados do encerramento da etapa de lances ou postada sessão pública.

**13.3.1.** - O prazo para apresentação dos documentos de habilitação é improrrogável.

**13.4** - Além dos documentos mencionados no subitem 13.8 os licitantes deverão apresentar ao Pregoeiro, declaração de que não possui fato impeditivo de licitar e contratar com a ION, afirmando que a empresa não se enquadra nos termos dos artigos 38 e 44 da Lei 13.303/2016.

**13.5** - Uma vez recebidos os documentos, será consultado o Cadastro Nacional de Empresas Inidôneas e Suspensas – CEIS, do Portal Transparência, da Controladoria Geral da União.

**13.6.** - Caso o licitante conste no Cadastro mencionado no subitem 13.5 com o registro de penalidade que impeça a sua participação em licitação ainda em vigor, não poderá prosseguir no certame, cabendo ao Pregoeiro declarar tal condição.

**13.7.** - Os documentos de habilitação exigidos para participar da Licitação, relacionados a seguir, poderão ser apresentados em original ou cópia.

**13.7.1.** Havendo dúvida quanto à autenticidade ou validade do documento de habilitação, o Pregoeiro concederá ao licitante melhor classificado o prazo de 03 (três) dias úteis para apresentação do documento original, ou em cópia autenticada por cartório competente ou por empregado da ION, por publicação em órgão da imprensa oficial ou obtidos pela internet em sítios oficiais do órgão emissor, conforme previsto pelo Art. 62 do Regulamento de Licitações e Contratos da ION.

**13.8.** - Os licitantes deverão apresentar os seguintes documentos de habilitação:

**13.8.1. - Prova de Habilitação Jurídica:**

- a) Cédula de identidade e CPF dos sócios ou dos diretores;
- b) Registro Comercial, no caso de empresário pessoa física;
- c) Ato constitutivo, estatuto ou contrato social em vigor, devidamente registrado na Junta Comercial, em se tratando de sociedades empresárias, e, no caso de sociedades por ações, acompanhado de documentos de eleição de seus administradores;
- d) Inscrição do ato constitutivo, no caso de sociedades simples, acompanhada de prova da diretoria em exercício;
- e) Decreto de autorização, em se tratando de empresa ou sociedade estrangeira em funcionamento no país, e ato de registro ou autorização para funcionamento expedido pelo órgão competente, quando a atividade assim o exigir;
- f) A sociedade simples que não adotar um dos tipos regulados nos artigos 1.039 a 1.092 (Código Civil),

deverá mencionar, no contrato social, por força do art. 997, inciso VI, as pessoas naturais incumbidas da administração;

g) Caso a licitante se enquadre como Microempresa ou Empresa de Pequeno Porte, deverá apresentar declaração de que cumprem os requisitos previstos na Lei Complementar nº 123, de 14/12/2006, em especial o seu art. 3º.

### **13.8.2. - Prova de Regularidade Fiscal e Trabalhista:**

a) Prova de inscrição no Cadastro Nacional da Pessoa Jurídica (CNPJ) ou no Cadastro da Pessoa Física (CPF), conforme o caso;

b) Prova de inscrição no cadastro de contribuintes estadual ou municipal, se houver, relativo ao domicílio ou sede do licitante, ou outra equivalente, na forma da lei;

c) Prova de regularidade fiscal perante a Fazenda Federal, Estadual e Municipal do domicílio ou sede do licitante, que será realizada da seguinte forma:

c.1 **Fazenda Federal:** Prova de regularidade fiscal mediante apresentação de certidão expedida conjuntamente pela Secretaria da Receita Federal do Brasil (RFB) e pela Procuradoria-Geral da Fazenda Nacional (PGFN), referente a todos os créditos tributários federais e a Dívida Ativa da União (DAU) por elas administrados, inclusive aqueles relativos a Seguridade Social, nos termos da Portaria Conjunta no 1.751, de 02/10/2014, do Secretário da Receita Federal do Brasil e da Procuradora-Geral da Fazenda Nacional;

c.2 **Fazenda Estadual:** Para as empresas estabelecidas no Estado do Rio de Janeiro será exigida apresentação da certidão negativa de débitos, expedida pela Secretaria Estadual da Fazenda; bem como a certidão negativa de Dívida Ativa, expedida pela Procuradoria Geral do Estado. O licitante que estiver isento de inscrição Estadual deverá apresentar certidão nesse sentido;

c.3 **Fazenda Municipal:** Apresentação da Certidão Negativa de Débitos, ou Certidão Positiva com efeito de Negativa do Imposto sobre Serviços de Qualquer Natureza – ISS, ou, se for o caso, certidão comprobatória de que o licitante, em razão do objeto social, não esteja sujeito à inscrição municipal

d) Declaração de que não possui empregados menores de 18 (dezoito) anos em trabalho noturno, perigoso ou insalubre, tampouco menores de 16 (dezesesseis) anos, salvo na condição



deaprendiz, a partir de 14 (quatorze) anos, nos termos do inc. XXXIII do art. 7º da Constituição Federal.

- e) Declaração de que não é adotada relação trabalhista caracterizando trabalho forçado ou análogo a trabalho escravo, conforme disposto nas Leis no 9.777/1998 e no 10.803/2003.
- f) Prova de inexistência de débitos inadimplidos perante a Justiça do Trabalho, mediante a apresentação de Certidão Negativa de Débitos Trabalhistas (CNDT) ou da Certidão Positiva de Débitos Trabalhistas com os mesmos efeitos da CNDT.
- g) Certificado de Regularidade perante o Fundo de Garantia por Tempo de Serviço – FGTS/CRF.

Obs.1: As certidões valerão nos prazos que lhes são próprios: inexistindo esse prazo, reputar-se-ão válidas por 60 (sessenta) dias, contados de sua expedição.

Obs.2: A regularidade fiscal das empresas poderá ser comprovada por meio de certidão negativa de débito ou por certidão positiva com efeitos de negativa, nos termos do artigo 206 do Código Tributário Nacional - CTN.

### **13.8.3 - Qualificação Técnica:**

**13.8.3.1** - A Qualificação Técnica será comprovada através da apresentação dos seguintes documentos:

- a) Certidão de Registro do Licitante no Conselho Regional de Engenharia e Agronomia – CREA, e/ou Conselho de Arquitetura e Urbanismo – CAU.
- b) Prova de possuir no seu quadro permanente, na data da Licitação, de um Engenheiro Civil ou Arquiteto, detentores de atestado(s) de responsabilidade técnica por execução dos serviços de características semelhantes, averbado pelo CREA e/ou CAU, acompanhados das respectivas certidões de Acervo Técnico – CAT, expedidas por este Conselho. Os atestados com as características semelhantes às do objeto licitatório devem se limitar a 50% dos quantitativos das parcelas de maior relevância e valor significativo, indicadas no **subitem 2.2** do Edital. Esta poderá

ser substituída por termo de compromisso assinado pelo profissional indicado, no qual se comprometerá a compor a equipe técnica caso a licitante venha se sagrar vencedora.

c) A comprovação de que o(s) detentor(es) do(s) referido(s) Atestado(s) de Responsabilidade Técnica é (são) vinculado(s) à licitante, deverá ser feita através de cópia de sua(s) ficha(s) de registro de empregado, da(s) Certidão(ões) de Registro do CREA e/ou CAU, do(s) contrato(s) particular(es) de prestação de serviços, do(s) contrato(s) de trabalho por prazo determinado ou por meio de outros instrumentos que comprovem a existência de um liame jurídico entre a licitante e o(s) profissional(ais) qualificado(s), cuja duração seja, no mínimo, suficiente para a execução do objeto licitado.

**13.8.3.2** - Os profissionais indicados pelo licitante para fins de comprovação da capacitação técnica deverão participar da execução do contrato, admitindo-se a substituição por profissionais de experiência equivalente ou superior, desde que aprovada previamente pela ION.

**13.8.3.3** - Em se tratando de sócio da empresa, o contrato social da licitante servirá de documento hábil a comprovação do vínculo.

**13.8.3.4** - No caso de duas ou mais licitantes apresentarem atestados de um mesmo profissional como responsável técnico, como comprovação de qualificação técnica, ambas serão inabilitadas.

**13.8.3.5** - Os atestados apresentados para atender ao estipulado nos subitens anteriores deverão estar acompanhados de cópia autenticada das respectivas certidões de registro no CREA e/ou CAU, relativas aos serviços atestados.

**13.8.3.6** - Declaração, indicando o nome, CPF e nº do registro na entidade profissional competente do responsável técnico que acompanhará a execução dos serviços de que trata o objeto desta licitação. Esta declaração deverá ser assinada pelo responsável técnico e pelo representante legal da licitante.

**13.8.3.7** - Os atestados dos profissionais, apresentados para atender ao estipulado nos subitens anteriores deverão estar acompanhados de cópia das respectivas certidões de registro no CREA ou CAU, relativas aos serviços atestados. Poderão ser exigidos documentos autenticados e com firma

reconhecida em caso de fundada dúvida sobre sua autenticidade, em sintonia com o disposto no decreto federal 9.094/18 c/c Lei nº 13.726/18.

**13.8.3.8** - Os interessados deverão indicar um profissional habilitado, devidamente inscrito no CREA ou CAU, o qual visitará o local dos serviços acompanhado de funcionário da ION nos dias agendados previamente pelo e-mail: [pregao@ion.niteroi.rj.gov.br](mailto:pregao@ion.niteroi.rj.gov.br), a fim de conhecer todos os fatores que possam influir, direta ou indiretamente nos custos de execução, ficando impedido que mais de um licitante faça a visita ao mesmo tempo, visando garantir melhor competitividade ao certame. Devendo ser apresentado o respectivo atestado a ser emitido pela ION que será juntado à Documentação de Habilitação, a visita sairá da sede da ION.

**13.8.3.8.1** - A critério da empresa participante, poderá a visita técnica ser substituída por declaração formal assinada por profissional habilitado indicado pela licitante, sob as penas da Lei, informando que tem pleno conhecimento das condições e peculiaridades inerentes ao local onde será executado o serviço e que não utilizará desta prerrogativa para quaisquer questionamentos futuros que ensejem avenças técnicas ou financeiras que venham a onerar a Administração.

#### **13.8.4 - Qualificação Econômico-Financeira**

**13.8.4.1** – Os licitantes deverão apresentar Balanço Patrimonial e Demonstrações Contábeis do último exercício social, desde que já exigíveis e apresentados na forma da Lei, incluindo Termo de Abertura e Encerramento do livro contábil, que comprovem a boa situação financeira da Empresa. Quando encerrados há mais de três meses da data da apresentação da proposta, admitir-se-á atualização dos valores, por índices oficiais, sendo vedada a substituição das demonstrações financeiras por balancetes ou balanços provisórios.

**13.8.4.1.1** - O balanço patrimonial e as demonstrações contábeis deverão estar registrados na Junta Comercial ou órgão equivalente na forma da legislação vigente

**13.8.4.2** – Além dos documentos mencionados no **subitem 13.8.4.1**, serão necessários os seguintes documentos para comprovação da capacidade econômico-financeira:

**13.8.4.3** - Para as Sociedades Anônimas, da publicação do Diário Oficial:

- a) das demonstrações contábeis exigidas pela Lei Federal nº 6.404/1976 inclusive notas explicativas;
- b) ata da Assembleia Geral que aprovou as demonstrações contábeis;
- c) do parecer dos auditores independentes;
- d) para atendimento do item “b” em substituição à publicação no Diário Oficial, será aceito a cópia autenticada da ata da Assembleia Geral que aprovou as demonstrações contábeis com o devido registro na Junta Comercial;
- e) para atendimento do item “c” as companhias de capital fechado apresentarão o parecer dos auditores independentes, se houver.

**13.8.4.4** - Para as demais sociedades: As empresas com escrituração digital deverão apresentar: impressão do arquivo gerado pelo SPED Contábil constante na sede da empresa, apresentando:

- a) Termo de Autenticação com a identificação do Autenticador – Junta Comercial (impresso do arquivo SPED Contábil);
- b) Termo de Abertura e Encerramento (impresso do arquivo SPED Contábil);
- c) Balanço Patrimonial (impresso do arquivo SPED Contábil); Demonstração do Resultado do Exercício (impresso do arquivo SPED Contábil);

**13.8.4.5** - Certidões negativas de falências e recuperação judicial e extrajudicial expedidas pelos distribuidores da sede da pessoa jurídica, ou de execução patrimonial, expedida no domicílio da pessoa física. Se o licitante não for sediado na Comarca da Capital do Estado do Rio de Janeiro, as certidões deverão vir acompanhadas de declaração oficial da autoridade judiciária competente, relacionando os distribuidores que, na Comarca de sua sede, tenham atribuição para expedir certidões negativas de falências e recuperação judicial, ou de execução patrimonial. As certidões deverão ter sido expedidas em até 90 (noventa) dias, da data constante do subitem 1.1, isto é, 90 (noventa) dias anteriores a data do recebimento das propostas, para realização da Licitação.

**13.8.4.6** - Não será causa de inabilitação do licitante a anotação de distribuição de processo de recuperação judicial ou de pedido de homologação de recuperação extrajudicial, caso seja comprovado, no momento da entrega da documentação exigida no presente item, que o plano de recuperação já foi aprovado ou homologado pelo Juízo competente.

**13.8.4.7** – Comprovação de ser dotada, na data de apresentação da proposta, de capital social, igual

ou superior a 10% (dez por cento) do valor estimado para a contratação, situação esta que será averiguada após a quebra do sigilo do valor estimado.

**13.8.4.8** Os licitantes deverão comprovar que dispõem dos índices econômico-financeiros mínimos previstos a seguir:

a) **Índice de Liquidez Geral**: Somente serão qualificados os licitantes que obtiverem Índice de Liquidez Geral (ILG) igual ou maior que 1,00 (um inteiro), apurado nas demonstrações financeiras do último exercício financeiro, calculado de acordo com a seguinte fórmula:

$$ILG = \frac{\text{ATIVO CIRCULANTE} + \text{REALIZÁVEL A LONGO PRAZO}}{\text{PASSIVO CIRCULANTE} + \text{EXIGÍVEL A LONGO PRAZO}} \geq 1,00$$

b) **Índice de Garantia de capitais de terceiros - IGC**: Somente serão qualificados os licitantes que obtiverem Índice de Garantia de capitais de terceiros - IGC igual ou maior que 1,00 (um inteiro), apurado nas demonstrações financeiras do último exercício financeiro, calculado de acordo com a seguinte fórmula:

$$IGC = \frac{\text{PATRIMONIO LIQUIDO}}{\text{PASSIVO CIRCULANTE} + \text{EXIGIVEL A LONGO PRAZO}} \geq 1,00$$

c) **Índice de Endividamento**: Somente serão qualificados os licitantes que obtiverem Índice de endividamento (IE) menor ou igual a 1,00 (um inteiro), apurado nas demonstrações financeiras do último exercício financeiro, calculado de acordo com a seguinte fórmula:

$$IE = \frac{\text{PASSIVO CIRCULANTE} + \text{EXIGIVEL A LONGO PRAZO}}{\text{ATIVO TOTAL}} = \text{ou} \leq 1,00$$

**13.8.4.9** Os índices contábeis, calculados pelo licitante para fins de atendimento do subitem 13.8.4.8, deverão ser confirmados pelo responsável da contabilidade do licitante, que deverá apor sua assinatura no documento de cálculo e indicar, de forma destacada, seu nome e número de registro no Conselho Regional de Contabilidade. **O documento de cálculo também deverá conter a assinatura do representante legal do licitante.**

**13.8.4.10** Adicionalmente à comprovação do índice exigido na forma do subitem 13.8.4.8, a

contratante poderá exigir a demonstração de patrimônio líquido equivalente a, no mínimo, 10% do valor estimado da contratação.

**13.8.4.11** As exigências referentes à qualificação econômico-financeira aplicam-se inclusive às micro e pequenas empresas optantes ou não pelo Simples Nacional.

## **14- DOS RECURSOS**

**14.1-** Encerrado o prazo para envio dos lances e após a divulgação da licitante vencedora deste PREGÃO, qualquer licitante poderá manifestar imediata e motivadamente a intenção de recorrer. O recurso deverá ser interposto por escrito e entregue no Protocolo da ION, na Rua Visconde de Sepetiba nº 987, 11º andar, Centro, Niterói/RJ, ou através do e-mail: [pregao@ion.niteroi.rj.gov.br](mailto:pregao@ion.niteroi.rj.gov.br), em horário comercial, de segunda a sexta-feira, em dias úteis.

**14.2-** De acordo com o Art 94 do Regulamento de Licitações e Contratos da ION, será concedido o prazo de 5 (cinco) dias úteis para apresentação de recurso, havendo irrevogação de qualquer um dos interessados, ficando facultado aos demais licitantes a oportunidade de apresentar contrarrazões em igual número de dias, que começarão a correr da data da publicidade do ato em meio eletrônico ou da lavratura da ata da sessão, se presentes todos os licitantes.

**14.3** - É assegurado aos licitantes o direito de obter vistas dos elementos dos autos indispensáveis à defesa de seus interesses.

**14.4** - O recurso não será conhecido pelo Pregoeiro quando interposto:

- I - fora do prazo;
- II - por quem não seja legitimado;
- III - após exaurida a esfera administrativa.

**14.5** - A ION poderá, de ofício ou a pedido, atribuir efeito suspensivo ao recurso, isto é, até que seja decidido o recurso, o processo licitatório não terá seguimento, exceto quando manifestamente protelatório ou quando se puder decidir de plano.

**14.6** - O acolhimento do recurso importará a invalidação apenas dos atos insuscetíveis de

aproveitamento.

**14.7-** Os recursos serão analisados pelo Pregoeiro que, reconsiderando ou não sua decisão no prazo de 5 (cinco) dias úteis, no caso de provimento, encaminhará o respectivo parecer apreciação da Autoridade Administrativa Competente que poderá acolhê-lo ou rejeitá-lo, apresentando fundamentada justificativa.

**14.7.1-** Os recursos poderão ser encaminhados à Área Técnica Demandante quando necessário, para análise.

**14.8.** A decisão de recurso pelo pregoeiro será consubstanciada em ata de julgamento, que será submetida ao Diretor Presidente para decisão final.

## **15 - DA ADJUDICAÇÃO, DA HOMOLOGAÇÃO E DA CONTRATAÇÃO**

**15.1** - Não sendo interposto recurso, o Pregoeiro adjudicará o objeto do certame ao licitante vencedor, com a posterior homologação do resultado pela Autoridade Administrativa Competente. Havendo interposição de recurso, após o julgamento, o Diretor Presidente adjudicará e homologará o procedimento.

**15.2** - Deixando o adjudicatário de assinar o contrato no prazo fixado, poderá o Pregoeiro, sem prejuízo da aplicação das sanções administrativas ao faltoso, examinar as ofertas subsequentes e a qualificação dos licitantes, na ordem de classificação e assim sucessivamente, observado o direito de preferência para as microempresas e empresas de pequeno porte, até a apuração de uma que atenda ao Edital, sendo o respectivo licitante declarado vencedor.

**15.3** - Na hipótese de transcorrer 60 (sessenta) dias da entrega das propostas, sem que a ION proceda à convocação para a contratação, a licitante se desobrigará dos compromissos assumidos.

**15.4** - Como condição para assinatura do contrato, a contratada deverá apresentar declaração afirmando que mantém programa de integridade nos termos da disciplina conferida pela Lei de nº 3.466/2020 e pelo Decreto Municipal 14.235/2021, e eventuais modificações e regulamentos subsequentes, consistindo tal programa no conjunto de mecanismos e procedimentos internos de integridade, auditoria e incentivo à denúncia de irregularidades e

na aplicação efetiva de códigos de ética e de conduta, políticas e diretrizes com o objetivo de detectar e sanar desvios, fraudes, irregularidades e atos ilícitos praticados contra a Administração Pública.

**15.4.1** - A contratada deverá cumprir as normas previstas na Lei 12.846/2013, de 01/08/2013, “Lei Anticorrupção”, abstendo-se de cometer os atos tendentes a lesar a administração pública e denunciando a prática de irregularidades de que tiver conhecimento.

## **16 - DO REAJUSTAMENTO DE PREÇOS**

**16.1** - Decorrido o prazo de 12 (doze) meses da data base do orçamento, consoante previsto no art. 81, §7º da Lei nº 13.303/2016, bem como nos Arts. 191 a 196 do Regulamento de Licitações e Contratos da ION, poderá a contratada fazer jus ao reajuste do valor contratual pelo INCC (Índice Nacional de Custo da Construção), que deverá retratar a variação efetiva do custo de produção ou dos insumos utilizados na consecução do objeto contratual:

$$\underline{Pm = P0 \times Im/I0}$$

Onde:

Pm – Preço unitário após o reajustamento; P0 – Preço unitário contratual;

Im – Índice nacional de custo da construção (INCC-DI) mensal referente ao 12º mês contado a partir da data base do orçamento;

I0 - Índice nacional de custo da construção (INCC-DI) mensal referente ao mês da data base do orçamento;

O reajustamento será calculado pela tabela (INCC-DI)

**16.2** - A anualidade dos reajustes será sempre contada a partir da data do fato gerador que deu ensejo ao último reajuste.

**16.3** - Somente será objeto de reajuste o valor remanescente e ainda não pago.

**16.3.1** - É vedado o reajustamento retroativo de parcelas já executadas pelo **CONTRATADO** e pagas pela **CONTRATANTE**



**16.4** - A prorrogação de prazos a pedido da CONTRATADA, e sem culpa do CONTRATANTE, não enseja reajuste ou correção.

**16.5** – As partes convencionam o prazo de 90 (noventa) dias consecutivos, a contar da publicação do índice ajustado contratualmente, para o Contratado solicitar o pagamento do reajuste contratual, sob pena de decair o seu respectivo direito de crédito, nos termos do art. 211, do Código Civil;. O pedido deverá ser entregue no Protocolo da ION, o qual será autuado em Processo Administrativo próprio.

**16.6** No caso de atraso ou não divulgação do(s) índice(s) de reajustamento, o contratante pagará ao contratado a importância calculada pela última variação conhecida, liquidando a diferença correspondente tão logo seja(m) divulgado(s) o(s) índice(s) definitivo(s).

## **17 - DO PAGAMENTO**

**17.1** - A ION pagará mensalmente à CONTRATADA o valor dos serviços executados no período, na forma e condições estabelecidas na Cláusula Décima da Minuta de Contrato - **Anexo III** do Edital.

**17.2** - Os pagamentos das faturas, em decorrência da execução dos serviços objeto desta licitação, serão efetuados mediante crédito em conta corrente, cuja instituição, número e agência deverão ser informados no corpo da nota fiscal.

**17.3** Em hipótese alguma haverá pagamento sem que ocorra a efetiva entrega do objeto contratado, podendo ocorrer, contudo, o pagamento correspondente à parte do objeto em que, mediante autorização da ION, seja recebido parcialmente.

## **18 - DAS SANÇÕES ADMINISTRATIVAS**

**18.1** - A CONTRATADA, em caso de inadimplemento de suas obrigações, garantido o contraditório e a ampla defesa anteriormente a sua aplicação definitiva, ficará sujeita às seguintes sanções previstas no art. 82 da Lei nº 13.303/2016:

I. Advertência;

II. Multa Administrativa;

III. Suspensão do direito de participar de licitação e impedimento de contratar com a ION, por até 2 (dois) anos.

**18.2** - São consideradas condutas reprováveis e passíveis de sanções, dentre outras:

I - O licitante que, convocado no prazo de 10 (dez) dias úteis, não atender, sem justificativa, à convocação para assinatura do instrumento contratual ou retirada do instrumento equivalente;

II - Deixar de entregar ou apresentar documentação falsa exigida para o certame;

III - Ensejar o retardamento da execução de seu objeto, inclusive interpondo recurso meramente protelatório;

IV - Não mantiver a proposta, falhar ou fraudar na execução do contrato;

V - comportar-se de modo inidôneo ou cometer fraude fiscal;

VI - Agir de má-fé na relação contratual, comprovada em processo específico;

VII - Incorrer em inexecução contratual total ou parcial;

VIII - Ter frustrado ou fraudado, mediante ajuste, combinação ou qualquer outro expediente, o caráter competitivo do procedimento licitatório;

IX - Ter impedido, perturbado ou fraudado a realização de qualquer ato do procedimento licitatório

X - Ter criado, de modo fraudulento ou irregular, pessoa jurídica para participar de licitação pública ou celebrar instrumento contratual;

XI - Ter manipulado ou fraudado o equilíbrio econômico-financeiro dos instrumentos contratuais celebrados com a ION;

XII - Ter sofrido condenação definitiva por prática, por meios dolosos, de fraude fiscal no recolhimento de quaisquer tributos;

XIII - A execução imperfeita, ou mora na execução

**18.3** - A sanção administrativa deve ser determinada de acordo com a natureza e a gravidade da falta cometida.

**18.4** - Quando a penalidade envolver prazo ou valor, a natureza e a gravidade da falta cometida também deverão ser consideradas para a sua fixação.

**18.5** - A imposição das penalidades é de competência exclusiva do **CONTRATANTE**.

## **18.6 - DA SANÇÃO DE ADVERTÊNCIA:**

**18.6.1** - A advertência será formalizada por escrito, sempre que ocorrerem pequenas irregularidades, assim entendidas aquelas que não acarretem prejuízos significativos para a contratante

**18.6.2** - A reincidência da sanção de advertência ensejará a aplicação de penalidade de suspensão pela ION.

## **18.7 DA SANÇÃO DE MULTA ADMINISTRATIVA:**

**18.7.1** - A multa poderá ser aplicada, dentre outros, nos seguintes casos:

- a) moratória de até 0,03% por dia de atraso injustificado sobre o valor da parcela inadimplida, considerando que, caso a obra, o serviço ou o fornecimento seja concluído dentro do prazo inicialmente estabelecido no contrato, o valor da multa será devolvido após o recebimento provisório;
- b) moratória de até 0,03% por dia de atraso injustificado frente ao prazo final da obra, do serviço ou do fornecimento calculado sobre o valor total da contratação, subtraindo os valores já aplicados de multa nas parcelas anteriores;
- c) compensatória de até 3%, calculado sobre o valor total da contratação pelo descumprimento de cláusula contratual ou norma de legislação pertinente; pela execução em desacordo com as especificações constantes do edital e seus anexos; ou por agir com negligência na execução do objeto contratado;
- d) compensatória de até 5%, calculado sobre o valor total da contratação, pela inexecução parcial;
- e) compensatória de até 10%, calculado sobre o valor total da contratação, pela inexecução total.
- f) Em decorrência da interposição de recursos meramente procrastinatórios, poderá ser

aplicada multa correspondente a até 5% (cinco por cento) do valor estimado para a licitação em questão

g) Nos casos em que a licitante não mantiver a sua proposta, poderá ser aplicada multa correspondente a até 10% (dez por cento) do valor estimado para a licitação em questão;

h) Pela recusa em assinar, aceitar ou retirar o instrumento contratual, no prazo previsto no Edital, poderá ser aplicada multa correspondente a até 5% (cinco por cento) do valor estimado para a licitação em questão;

**18.7.2** - A multa dobrará a cada caso de reincidência, não podendo ultrapassar a 20% (vinte por cento) do valor do contrato.

**18.7.3** - O não pagamento da multa aplicada importará na tomada de medidas judiciais cabíveis e poderá ensejar a aplicação de suspensão do direito de participar de licitação e impedimento de contratar com a ION, por até 2 (dois) anos.

**18.7.4** - As multas deverão ser recolhidas no prazo de 5 (cinco) dias úteis a contar da intimação, podendo a contratante descontá-la na sua totalidade da garantia, cabendo à contratada a recomposição do valor original da garantia no prazo de 3 (três) dias úteis. Em caso de não recomposição no prazo devido, o contratante deverá descontar dos pagamentos eventualmente devidos ou, ainda, quando for o caso, cobrar judicialmente.

**18.7.5** - Se a multa for de valor superior ao valor da garantia prestada ou se não puder ser descontada desta, além da perda da garantia, responderá o contratado pela sua diferença, a qual será descontada dos pagamentos eventualmente devidos pela contratante ou, ainda, quando for o caso, cobrar judicialmente.

## **18.8 – DA SANÇÃO DE SUSPENSÃO:**

**18.8.1** - Cabe a sanção de suspensão em razão de ação ou omissão capaz de causar, ou que tenha causado dano à ION, suas instalações, pessoas, imagem, meio ambiente ou a terceiros.

**18.8.2** - A sanção de suspensão do direito de participar de licitação e impedimento de contratar importa, durante sua vigência, na suspensão de registro cadastral, se existente, ou no impedimento de inscrição cadastral.

**18.8.3** – A suspensão temporária do direito de participar em licitação e impedimento de contratar com a ION, pelo prazo de até 2 (dois) anos, observada a gravidade da irregularidade.

**18.8.4** - A suspensão temporária do direito de licitar e impedimento de contratar com a ION, será imposta na forma do art. 236, do Regulamento de Licitações e Contratos da ION.

**18.8.5** - A suspensão temporária poderá ensejar a rescisão imediata do contrato pelo Presidente, desde que justificado com base na gravidade da infração.

**18.8.6** - A sanção de suspensão leva à inclusão do licitante no Cadastro de Fornecedores Impedidos de Licitar e Contratar com a ION.

**18.8.7** - Após a inclusão mencionada no item acima, os dados relativos às sanções aplicadas aos contratados serão informados ao cadastro de empresas inidôneas de que trata o art. 23 da Lei nº 12.846/2013 – Cadastro Nacional de Empresas Inidôneas e Suspensas – CEIS. Tais dados também serão remetidos a SEPLAG, de modo a possibilitar a formalização da extensão dos seus efeitos para todos os órgãos e entidades da Administração Pública do Município de Niterói.

**18.8.8** - A sanção de suspensão poderá também ser aplicada às empresas ou aos profissionais que:

A) Tenham sofrido condenação definitiva por praticarem, por meios dolosos, fraude fiscal no recolhimento de quaisquer tributos;

B) Tenham praticado atos ilícitos visando a frustrar os objetivos da licitação;

C) Demonstrem não possuir idoneidade para contratar com a ION em virtude de atos ilícitos praticados;

**18.8.9** - A advertência e a multa, previstas nos subitens do **subitem 18.1** serão impostas pelo Diretor da área.

**18.9** - A pena de multa poderá ser aplicada cumulativamente com as demais sanções, não terá caráter compensatório e a sua cobrança não isentará a **LICITANTE** da obrigação de indenizar eventuais perdas e danos.

**18.10** - A aplicação de penalidade não exclui a possibilidade de inabilitação ou de rescisão administrativa do Contrato, garantidos o contraditório e a ampla defesa.

**18.11** - As penalidades decorrentes de fatos diversos serão consideradas independentes entre si, podendo ser aplicadas isoladamente ou, no caso das multas, cumulativamente, sem prejuízo da cobrança de perdas e danos que venham a ser causados ao interesse público e da possibilidade da rescisão contratual.

**18.12** - A aplicação de qualquer sanção será antecedida de intimação do interessado que indicará a infração cometida, os fatos e os fundamentos legais pertinentes para a aplicação da penalidade, assim como a penalidade que se pretende imputar e o respectivo prazo e/ou valor, se for o caso.

**18.13** - Ao interessado será garantido o contraditório e a defesa prévia.

**18.14** - A defesa prévia do interessado será exercida no prazo de 10 (dez) dias úteis, contado a partir da sua notificação, no caso de aplicação das penalidades previstas nos subitens do subitem 18.1.

**18.15** . Autuado o processo, o Gestor do Contrato notificará o contratado, através de carta contendo a descrição sucinta dos fatos e as penalidades cabíveis, concedendo ao mesmo o prazo de 10 (dez) dias úteis para apresentação de defesa prévia, contado a partir do recebimento da carta.

**18.15.1** A carta encaminhada ao contratado conterà, na forma de anexo, cópia do relatório circunstanciado emitido pelo Fiscal do Contrato e demais documentos pertinentes ao caso.

**18.15.2** No prazo para apresentação da defesa prévia, caso o contratado concorde com as penalidades cabíveis, poderá optar em recolher a multa mencionada naquele documento, encaminhando o comprovante de recolhimento para ser juntado ao processo.

**18.15.3** - Transcorrido o prazo para defesa prévia, com ou sem a apresentação desta, deverá o gestor analisar o caso, manifestando-se sobre a defesa prévia apresentada, respeitando os princípios da proporcionalidade e da razoabilidade, opinando pela penalidade aplicável ou o arquivamento do processo, caso sejam aceitas as justificativas apresentadas pelo contratado, remetendo os autos ao Diretor da área para decisão final.

**18.16** - A autoridade competente emitirá decisão motivada sobre a aplicação ou não da sanção ao contratado, devendo conter demonstração dos fatos e dos respectivos fundamentos jurídicos, que será publicada em Diário Oficial, cabendo desta decisão recurso hierárquico no prazo de 05 (cinco) dias úteis.,

**18.16.1** - A decisão será notificada ao contratado por meio de carta, concedendo-lhe o prazo de 5 (cinco) dias úteis, a partir do seu recebimento, para interposição de recurso hierárquico.

**18.16.2** No caso de indeferimento da defesa apresentada, e uma vez concluído o processo administrativo, a multa porventura aplicada fica, desde logo, considerada dívida líquida e certa, ficando a **ION** autorizada a descontar do pagamento a ser efetuado à **CONTRATADA** o valor da multa devida.

**18.16.3** - Se comprovada a prática de ato lesivo à administração pública, nos termos do art. 5 da

Lei 12.846/13, o instrumento poderá ser rescindido sem prejuízo da aplicação de multa.

## **19 - DA EXECUÇÃO E DA FISCALIZAÇÃO DO CONTRATO**

**19.1** - A execução e a fiscalização do contrato serão realizadas na forma estabelecida na Cláusulas Quinta da Minuta de Contrato - **Anexo III** do Edital, bem como de acordo com o previsto no Projeto Básico.

## **20 - DA RESCISÃO DO CONTRATO**

**20.1** - A inexecução total ou parcial do contrato poderá ensejar a sua rescisão com as consequências cabíveis, nos termos da Minuta de Contrato - **Anexo III** do Edital.

## **21 - DA ACEITAÇÃO PROVISÓRIA E DEFINITIVA DO OBJETO**

**21.1** - Executado o contrato, o seu objeto será recebido na forma prevista no art. 209 do Regulamento de Licitações e Contrato da ION, dispensado o recebimento provisório em razão da natureza do serviço.

**21.2** - O recebimento provisório ou definitivo do objeto do Contrato não exclui a responsabilidade civil a ele relativa, nem a ético-profissional, pela sua perfeita execução do Contrato.

**21.3** - Salvo se houver exigência a ser cumprida pelo adjudicatário, o processamento da aceitação provisória ou definitiva deverá ficar concluído no prazo de 30 dias úteis, contados da entrada do respectivo requerimento no protocolo da ION.

**21.4** - A CONTRATADA é responsável por danos causados ao CONTRATANTE ou a terceiros, decorrentes de culpa ou dolo na execução do contrato, não excluída ou reduzida essa responsabilidade pela presença de fiscalização ou pelo acompanhamento da execução por órgão da Administração.

**21.5** - A CONTRATADA é responsável por encargos trabalhistas, inclusive decorrentes de acordos, dissídios e convenções coletivas, previdenciários, fiscais e comerciais oriundos da execução do contrato, podendo o CONTRATANTE, a qualquer tempo, exigir a comprovação do cumprimento de tais encargos.

**21.6** - A CONTRATADA será obrigada a apresentar, mensalmente, em relação aos empregados vinculados ao contrato, prova de que:

- a) está pagando as verbas salariais, incluídas as horas extras devidas e outras verbas que, em razão da percepção com habitualidade, devam integrar os salários; ou a repartição das cotas ou retiradas, em se tratando de cooperativas, até o quinto dia útil de cada mês seguinte ao vencimento ou na forma estabelecida no Estatuto, no últimocaso;
- b) está em dia com o vale-transporte e o auxílio-alimentação;
- c) anotou as Carteiras de Trabalho e Previdência Social; e
- d) encontra-se em dia com os recolhimentos dos tributos, contribuições e encargos.

**21.7** - A CONTRATADA será obrigada a reapresentar a Certidão Conjunta Negativa de Débitos relativos a Tributos Federais e à Dívida Ativa da União, ou Certidão Conjunta Positiva com efeito negativo, expedida pela Secretaria da Receita Federal do Brasil (RFB) e Procuradoria- Geral da Fazenda Nacional (PGFN), queabrange, inclusive, as contribuições sociais previstas nas alíneas a a d, do parágrafo único, do art. 11, da Lei nº 8.212, de 1991; o Certificado de Regularidade do FGTS – CRF, assim como a Certidão Negativa de Débitos Trabalhistas (CNDT), sempre que expirados os respectivos prazos de validade.

**21.7.1** - A veracidade e a correção das informações contidas nos comprovantes de recolhimento de tributos e contribuições sociais serão verificadas pelo setor responsável da ION quando do encaminhamento da N.F. para pagamento;

**21.7.2** - A inadimplência da CONTRATADA quanto aos encargos trabalhistas, previdenciários, fiscais e comerciais não transfere à CONTRATANTE a responsabilidade por seu pagamento, nem poderá onerar o objeto do contrato.

**21.7.3** - A ausência da apresentação dos documentos mencionados nos **subitens 21.6 e 21.7** ensejará a imediata expedição de notificação à CONTRATADA, assinalando o prazo de 10 (dez) dias para a cabal demonstração do cumprimento das obrigações trabalhistas e previdenciárias e para a apresentação de defesa, no mesmo prazo, para eventual aplicação da penalidade de advertência, na hipótese de descumprimento total ou parcial destas obrigações no prazo assinalado.

**21.8** - Permanecendo a inadimplência total ou parcial o contrato será rescindido.

**21.9** - No caso do subitem 21.8, será expedida notificação à CONTRATADA para apresentar



prévia defesa, no prazo de 05 (cinco) dias úteis, para dar início ao procedimento de rescisão contratual e de aplicação da penalidade de suspensão temporária de participação em licitação e impedimento de contratar com a Administração Pública, pelo prazo de 1 (um) ano.

## **22 - DA GARANTIA DO CONTRATO**

**22.1** – A Contratada deverá apresentar à Contratante, na data da assinatura do contrato, comprovante de prestação de garantia no percentual de 3% (três por cento), prestada em qualquer das modalidades previstas no art. 70, § 1º da Lei Federal nº 13.303/2016, a ser liberada ou restituída após a execução satisfatória do contrato, devendo ser atualizada monetariamente nos casos de caução em dinheiro.

**22.2** – A garantia deverá ser prestada em percentual correspondente a 3% (três por cento) do valor do contrato.

**22.3** – A garantia prestada não poderá se vincular a outras contratações, salvo após sua liberação.

**22.4** – A garantia, qualquer que seja a modalidade apresentada pelo vencedor do certame, deverá contemplar a cobertura para os seguintes eventos:

- a) prejuízos advindos do não cumprimento do contrato;
- b) multas punitivas aplicadas pela fiscalização à contratada;
- c) prejuízos diretos causados à CONTRATANTE decorrentes de culpa ou dolo durante a execução do contrato;
- d) obrigações previdenciárias e trabalhistas não honradas pela CONTRATADA.

**22.5** – A garantia prestada não poderá se vincular a outras contratações, salvo após sua liberação.

**22.6** – Caso o valor do contrato seja alterado, de acordo com o art. 81 da Lei Federal nº 13.303, de 2016, c/c art. 189 do Regulamento de Licitações e Contratos da ION a garantia deverá ser complementada no prazo de 3 (três) dias, para que seja mantido o percentual de 3% (três por cento) do valor do contrato.

**22.7** – Nos casos em que valores de multa venham a ser descontados da garantia, seu valor original será

recomposto no prazo de 3 (três) dias, sob pena de rescisão administrativa do contrato.

## **23 - DA SUBCONTRATAÇÃO**

**23.1** – Só será admitida a subcontratação de partes do objeto que contemplem os serviços definidos no projeto básico, limitada a 30% (trinta por cento) do valor contratado, ressalvadas as parcelas de maior relevância técnica.

**23.2** – A subcontratação será admitida mediante prévia autorização da ION. As consultas deverão vir acompanhadas da qualificação técnica da empresa subcontratada.

**23.3** – Os pagamentos aos subcontratados serão realizados diretamente pelos contratados, ficando vedada a emissão de empenho do contratante diretamente aos subcontratados, ressalvada a hipótese dos Art. 48 e 49 da Lei Complementar nº 123/2006.

**23.4** – A subcontratação não altera a responsabilidade da CONTRATADA, que continuará integral e solidariamente responsável perante à ION.

**23.5** – A subcontratação porventura realizada será integralmente custeada pela CONTRATADA.

## **24 - DAS DISPOSIÇÕES GERAIS**

**24.1-** É facultado ao pregoeiro ou à Autoridade Superior, em qualquer fase da licitação, a promoção de diligência destinada a esclarecer ou a complementar a instrução do processo, vedada a inclusão posterior de documento ou informação que deveria constar originariamente da proposta.

**24.2-** A presente licitação poderá ser revogada por razões de interesse público decorrente de fato superveniente devidamente comprovado ou anulada no todo ou em parte por ilegalidade, de ofício ou por provocação de terceiro, sem que caiba aos licitantes, neste caso, qualquer direito a reclamação ou indenização por esses fatos, de acordo com o art. 62 da Lei Federal n.º 13.303/16.

**24.3-** O objeto da presente licitação poderá sofrer acréscimos ou supressões, conforme previsto no art. 81, § 1º da Lei n.º 13.303/16.

**24.4-** Na contagem dos prazos estabelecidos neste Edital, excluir-se-á o dia do início e incluir-se-á

o do vencimento.

**24.5-** A homologação do resultado implica a constituição de direito relativo à celebração do contrato em favor do licitante vencedor.

**24.6-** Para todos os fins de direito, obrigações e responsabilidades das partes, vinculam-se ao presente Edital e ao contrato o Regulamento Interno de Licitações e Contratos da ION e a Lei 13.303/2016, como se nele tivessem transcritos, a proposta de preços da CONTRATADA.

**24.7 -** A apresentação de uma proposta na licitação fará prova de que a empresa licitante:

I - Examinou criteriosamente todos os documentos do Edital e seus Anexos, que os comparou entre si e obteve expressamente da ION as informações necessárias, antes de apresentá-la;

II - Conhece e concorda com todas as especificações e condições do Edital;

III - Considerou que o Edital e seus Anexos permitiram a elaboração de uma proposta totalmente satisfatória;

IV - Atende às condições de participação, não se enquadrando nas hipóteses de impedimento previstas no Edital.

**24.8-** Ficam os licitantes sujeitos às sanções administrativas, cíveis e penais cabíveis caso apresentem, na licitação, qualquer declaração falsa que não corresponda à realidade dos fatos.

## **25 - DA MATRIZ DE RISCO**

**25.1 -** A Matriz de Riscos é a cláusula contratual definidora dos riscos e das responsabilidades entre o CONTRATANTE e a CONTRATADA e caracterizadora do equilíbrio econômico financeiro na execução do Contrato, em termos de ônus financeiros decorrentes de eventos supervenientes à contratação.

**25.2 -** A CONTRATADA é responsável pelos riscos e responsabilidades relacionados ao objeto do ajuste, conforme hipóteses não-exaustivas elencadas na Matriz de Riscos – Anexo VI.

**25.3 -** A CONTRATADA não é responsável pelos riscos e responsabilidades relacionados ao objeto do ajuste quando estes competirem à CONTRATANTE, conforme estabelecido na Matriz de Riscos – Anexo VI.

## 26 - DO FORO

**26.1** - Os casos omissos serão resolvidos conforme o disposto na Lei nº 13.303/16 e no Regulamento Interno de Licitações e Contratos da ION sendo, desde já, eleito como único competente, o foro da cidade de Niterói.

## 27- ANEXOS

**27.1-** Todos os anexos abaixo citados são partes integrantes do presente Edital, para todos os efeitos legais:

Anexo I	Memorial Descritivo /Projeto Básico
Anexo II	Planilhas
Anexo III	Minuta de Contrato
Anexo IV	Cronograma Físico Financeiro
Anexo V	BDI
Anexo VI	Matriz de Risco

Niterói, 22 de junho de 2026.

---

**Pregoeiro**

### ANEXO III

#### MINUTA PADRÃO DE CONTRATO DE SERVIÇO COMUM DE ENGENHARIA CONTRATO Nº \_\_\_\_\_2026.

**CONTRATAÇÃO DE EMPRESA DE  
ENGENHARIA, QUE ENTRE SI CELEBRAM A  
EMPRESA DE INFRAESTRUTURA E OBRAS  
DE NITERÓI – ION, COMO CONTRATANTE  
E \_\_\_\_\_,  
COMO CONTRATADA.**

A A EMPRESA DE INFRAESTRUTURA E OBRAS DE NITERÓI - ION, Empresa Pública, criada pelo Decreto nº 5347/88, com sede na Rua Visconde de Sepetiba nº 987 – 11º andar – Centro – Niterói/RJ, inscrita no CNPJ sob o nº 32.104.465/0001-89, neste ato representada por seu Diretor Presidente, Antonio Carlos Lourosa de Souza Junior, portador da Matrícula Funcional nº 42411, brasileiro, Engenheiro, divorciado, portador da carteira de identidade nº 0x71x4x9 DIC/RJ, inscrito no CPF sob o nº 0xx.7xx.8xx-86, doravante denominada simplesmente **ION**, daqui em diante denominada **CONTRATANTE**, e a sociedade empresária \_\_\_\_\_ situada na Rua \_\_\_\_\_, Bairro \_\_\_\_\_, Cidade \_\_\_\_\_ e inscrita no CNPJ sob o n.º \_\_\_\_\_, daqui por diante denominada **CONTRATADA**, representada neste ato por \_\_\_\_\_, CPF n.º \_\_\_\_\_, conforme atos constitutivos da empresa, resolvem celebrar o presente Contrato com fundamento no **Processo Administrativo n.º 9900196230/2025** mediante **Pregão Eletrônico nº 90024/2026**, que se regerá pelas normas da Lei nº 13.303, de 30 de junho de 2016, pelo que dispõe o Regulamento Interno de Licitações e Contratos da ION, pela Lei Complementar Federal nº 123/2006 e Decreto Municipal nº 15.302/2024 além das demais disposições legais aplicáveis, pelos preceitos de

direito privado, pelo disposto no edital de licitação e seus anexos bem como pelas cláusulas e condições seguintes:

### **CLÁUSULA PRIMEIRA: DO OBJETO E DO REGIME DE EXECUÇÃO**

O objeto do presente Contrato é a contratação de empresa para construção do CAT (Centro de Atendimento ao Turista) e Banheiros, na Estrada Leopoldo Fróes, nº 773, ao lado da Neltur – São Francisco, Niterói, em conformidade com as especificações do projeto básico, do edital de licitação e de seus anexos.

PARÁGRAFO ÚNICO: O objeto será executado segundo o regime de EMPREITADA POR PREÇO UNITÁRIO.

### **CLÁUSULA SEGUNDA: DO DETALHAMENTO DE SERVIÇOS**

Inserem-se no escopo desta contratação, embora não transcritos, o detalhamento contido nos Anexos do EDITAL DE LICITAÇÃO PREGÃO ELETRÔNICO Nº 90024/2026; bem como a proposta da contratada.

### **CLÁUSULA TERCEIRA - OBRIGAÇÕES DA CONTRATANTE**

Constituem obrigações da ION, além de outras descritas no Projeto Básico:

- a) Exigir o cumprimento de todas as obrigações assumidas pela CONTRATADA, de acordo com as Cláusulas e os termos de sua Proposta;
- b) Exercer a fiscalização dos serviços por empregados especialmente designados, na forma prevista na Lei Federal nº 13.303/16 pelo que dispõe o Regulamento Interno de Licitações e Contratos da ION, consoante normas e rotinas previstas no Contrato;
- c) Notificar a CONTRATADA, por escrito, da ocorrência de eventuais imperfeições no curso da execução dos serviços, fixando prazo para a sua correção;

- d) Pagar à CONTRATADA o valor resultante da prestação do serviço, no prazo e condições estabelecidas no Projeto Básico e neste Contrato;
- e) Fornecer à CONTRATADA documentos, informações e demais elementos que possuir pertinentes à execução do presente Contrato;
- f) Proceder ao rigoroso controle de qualidade dos serviços, recusando os que estiverem fora das especificações desejadas e apresentadas na proposta, sob pena de responsabilidade de quem tiver dado causa ao fato;
- g) Emitir Pareceres que se fizerem necessários referentes à execução do Contrato, em especial, à aplicação de sanções, alterações, reequilíbrio econômico-financeiro e repactuação de preços;
- h) Atestar a nota fiscal/fatura apresentada pela CONTRATADA quanto à prestação de serviços efetivamente prestados, desde que tenham sido cumpridas todas as exigências legais contratuais, incluindo a comprovação;
- i) Glosar da nota fiscal/fatura apresentada pela CONTRATADA os custos e/ou encargos que não forem utilizados na execução dos serviços;
- j) Assegurar os recursos orçamentários e financeiros para custear a prestação dos serviços;
- k) Realizar avaliações periódicas da qualidade dos serviços, após seu recebimento;
- l) Cientificar o Gestor de Contratos, por escrito, acerca do(s) descumprimento(s) das obrigações contratuais da CONTRATADA, que deverá promover os devidos procedimentos de aplicação das medidas cabíveis;

#### **CLÁUSULA QUARTA – OBRIGAÇÕES DA CONTRATADA**

- a. A CONTRATADA obriga-se, além do determinado no Projeto Básico, a:
- b. Conduzir o objeto de acordo com o projeto básico e sua proposta técnica, bem como de acordo com as normas aprovadas para sua execução, em estrita obediência às leis vigentes;

- c. Obedecer às normas de Projeto de Execução do Serviço da ION, tomando delas expresso conhecimento;
- d. Responder pelos serviços que executar, na forma da lei;
- e. Prover os serviços, ora contratados, com pessoal adequado e capacitado em todos os níveis de trabalho, devidamente aprovado pela ION;
- f. Providenciar e manter em vigor, por sua conta exclusiva, todos os seguros exigidos em virtude de Lei, com vigência a partir da data de início do objeto até seu aceite definitivo;
- g. comparecer, sempre que a ION solicitar, aos seus escritórios ou em outro local indicado, por seu titular ou engenheiros credenciados, para examinar e prestar esclarecimentos a problemas relacionados com o objeto deste Contrato. A convocação deverá ser feita com, pelo menos, 48 (quarenta e oito) horas de antecedência;
- h. Atender a todas as solicitações de natureza técnica, bem como os métodos de inspeção e controle realizados pela ION, assim como fornecer todos os dados e esclarecimentos solicitados em razão da execução do objeto;
- i. Manter a ION informada, de acordo com as conveniências desta, de todos os pormenores dos serviços contratados;
- j. Obedecer estrita e rigorosamente aos prazos de execução constantes deste Contrato, cabendo aa ION, no caso de inadimplemento, o direito de suspender sua execução e de aplicar as penalidades cabíveis, sem que à **CONTRATADA** assista direito à indenização;
- k. Destinar um recinto apropriado em seu escritório, a fim de alojar o pessoal técnico da Fiscalização da ION;
- l. Substituir qualquer membro da equipe de trabalho, no prazo de 48 (quarenta e oito) horas, sempre que solicitado pela ION;



- m. Prestar, sem ônus para a ION, os serviços necessários à correção e revisão de falhas ou defeitos verificados nos trabalhos, sempre que a ela imputáveis;
- n. Submeter à prévia aprovação da ION qualquer alteração de sua equipe de trabalho;
- o. Apresentar ART (Anotação de Responsabilidade Técnica) / RRT (Registro de Responsabilidade Técnica) de execução da obra, em nome do Responsável técnico da CONTRATADA, assim como do engenheiro/arquiteto residente no canteiro de obras.
- p. Na execução contratual, a gestão dos resíduos que eventualmente venham a ser gerados da totalidade das atividades necessárias à implementação da obra em questão deverá seguir ao estabelecido nas diretrizes, critérios e procedimentos para a gestão de resíduos da construção civil da Resolução CONAMA nº 307, de 05 de julho de 2002, bem como discriminados no Projeto Básico (anexo I).
- q. Em caso de obra, a **CONTRATADA** disponibilizará as Memórias de Cálculos de dimensionamento, juntamente com o Projeto Executivo, para fins de verificação de adequação da solução adotada;
- r. A **CONTRATADA**, em caso de obra, deverá apresentar para cada medição a respectiva memória de cálculo, na qual deverá constar a indicação dos locais precisos da execução do objeto e das dimensões de cada parte ou trecho do item medido, preferencialmente através de croqui;
- s. As medições serão realizadas com base no que for efetivamente realizado pela **CONTRATADA**.
- t. A **CONTRATADA** deverá se responsabilizar por todos os ônus, encargos e obrigações comerciais, fiscais, tributárias, trabalhistas e previdenciárias, ou quaisquer outras previstas na legislação em vigor, bem como por todos os gastos e encargos com material e mão de obra necessários à completa realização do escopo desta contratação, até seu aceite definitivo;

- u. A **CONTRATADA** deverá observar o cumprimento do quantitativo de pessoas com deficiência, estipulado pelo art. 93 da Lei Federal nº 8.213/91, bem como as demais normas referentes à acessibilidade previstas no Decreto Federal n. 5.296/2004;
- v. A **CONTRATADA** deverá reapresentar todos os documentos de habilitação exigidos como condição à assinatura do contrato, fazendo-o sempre que vencidos no curso da contratação;
- w. A **CONTRATADA** deverá manter um DIÁRIO no local, transferindo à propriedade da ION, ao final, todas as plantas e desenhos relativos ao objeto;
- x. A **CONTRATADA** será responsável por quaisquer danos causados a ION ou a terceiros, decorrentes de culpa ou dolo na execução do contrato, não excluía ou reduzida essa responsabilidade pela presença de fiscalização ou pelo acompanhamento da execução por órgão da Administração;
- y. A **CONTRATADA** será responsável pela coordenação e execução dos serviços apresentados em projeto e memoriais descritivos;
- z. Todas as áreas danificadas por ocasião do serviço deverão ser recompostas, mantendo-se as características originais;
- aa. Objetivando-se a execução em seu aspecto total, caberá a **CONTRATADA** a execução de todo e qualquer serviço inerente ao objeto em questão, desde que o mesmo esteja citado em, pelo menos, um dos seguintes documentos: Desenhos, Especificações Técnicas e Planilhas Orçamentárias;
- bb. Cumprir as exigências elencadas nos itens e subitens descritos como objeto desta contratação no projeto básico (anexo I);
- cc. Os serviços deverão ser executadas em conformidade com as determinações das Normas Brasileiras da Associação Brasileira de Normas Técnicas (ABNT);

**dd.** A contratada promoverá por sua conta a cobertura através de seguro, dos riscos a que se julgar exposta, em vista das responsabilidades que lhe cabem, na execução do objeto deste Projeto Básico, devendo reparar e indenizar danos de qualquer natureza causados a **A EMPRESA DE INFRAESTRUTURA E OBRAS DE NITERÓI - ION** ou a terceiros, provenientes da ação ou omissão sua ou de seus prepostos, na execução dos serviços contratados ou delas decorrentes;

**ee.** A garantia mínima de 05 (cinco) anos para os serviços;

**ff.** Disponibilizar técnico de Segurança do Trabalho para elaborar programa de higiene e segurança do trabalho (PCMAT – PCSMO) e acompanhar a sua implantação na obra. Este profissional se responsabilizará em conjunto com a CONTRATADA pelo cumprimento das normas estabelecidas pela NR-18;

**gg.** Manter seus funcionários sempre uniformizados com a logomarca da empresa Contratada e identificados, devendo encaminhar previamente ao início dos trabalhos relação dos mesmos para autorização de entrada nas dependências da ION;

**hh.** O serviço deverá ser acompanhada por um engenheiro civil ou arquiteto habilitado pelo Conselho Regional de Engenharia e Agronomia - CREA, ou Conselho de Arquitetura e Urbanismo – CAU;

**ii.** Fornecer aos seus técnicos e funcionários equipamentos de proteção individual e coletiva, e/ou materiais indispensáveis para promover a segurança e o trânsito de usuários, funcionários e colaboradores da **A EMPRESA DE INFRAESTRUTURA E OBRAS DE NITERÓI - ION**;

**jj.** Responsabilizar-se pelo cumprimento, por parte de seus empregados, das normas disciplinares determinadas pela **A EMPRESA DE INFRAESTRUTURA E OBRAS DE NITERÓI - ION**.

**kk.** Observar o cumprimento da Lei Municipal nº 3.270/2017, que reserva 3% (três por cento) dos postos de trabalho oriundos deste contrato para moradores em situação de rua, assistidos

por políticas da Secretaria Municipal de Assistência Social, nos termos do art.2º, §1, desde que atendidos os requisitos profissionais definidos pela Empresa contratante.

### **CLÁUSULA QUINTA – DA FISCALIZAÇÃO**

É facultado a ION exercer ampla fiscalização sobre o objeto do presente Contrato, diretamente ou por intermédio de prepostos devidamente credenciados, aos qual a **CONTRATADA** prestará a assistência requerida, facultando-lhe o acesso em qualquer fase, época e local onde se processarem as tarefas relacionadas com o desenvolvimento de seu escopo.

PARÁGRAFO PRIMEIRO - A fiscalização da ION não eximirá a **CONTRATADA** de sua total e exclusiva responsabilidade quanto ao prazo e qualidade do objeto entregue.

PARÁGRAFO SEGUNDO - No caso de obra, a **CONTRATADA** fornecerá e manterá um DIÁRIO com todas as folhas devidamente numeradas e rubricadas pelo seu representante e pela Fiscalização da ION, no qual serão obrigatoriamente registrados:

#### **I – Pela **CONTRATADA**:**

- a) as condições meteorológicas prejudiciais ao andamento dos trabalhos;
- b) as falhas nos serviços de terceiros, não sujeitas a sua ingerência;
- c) as consultas à Fiscalização;
- d) as datas de conclusão de etapas caracterizadas, de acordo com o cronograma aprovado;
- e) os acidentes ocorridos no decurso do trabalho;
- f) as respostas às interpelações da Fiscalização;
- g) a eventual escassez de material que resulte em dificuldade para a serviço;
- h) outros fatos que, a juízo da **CONTRATADA**, devam ser objeto de registro.

#### **II – Pela Fiscalização:**

- a) o atestado da veracidade dos registros efetuados pela **CONTRATADA**;
- b) o juízo formado sobre o andamento do serviço, tendo em vista os projetos, especificações,

prazos e cronogramas;

- c) as observações cabíveis a propósito dos lançamentos da **CONTRATADA**;
- d) as respostas às consultas lançadas ou formuladas pela **CONTRATADA**;
- e) as restrições que lhe pareçam cabíveis a respeito do andamento dos trabalhos ou do desempenho da **CONTRATADA**, seus prepostos e sua equipe;
- f) a determinação de providências para o cumprimento do projeto e especificações;
- g) outros fatos ou observações cujo registro se torne conveniente aos trabalhos de fiscalização.

PARÁGRAFO TERCEIRO - Ao final do serviço, o Diário referido será transferido à propriedade da ION.

PARÁGRAFO QUARTO - A fiscalização obedecerá além dos critérios descritos nesta cláusula, a todos os ditames do Projeto Básico destinados a este fim.

#### **CLÁUSULA SEXTA – DO PRAZO**

O prazo de vigência do contrato é de 11 (onze) meses contados da celebração do instrumento, conforme artigo 71 da Lei 13303/16 e 184 do Regulamento de Licitações e Contratos da ION.

PARÁGRAFO PRIMEIRO - O prazo de execução do serviço será de 05 (cinco) meses contados da data de publicação da ordem de início, que será expedida em até 60 (dias) a contar da assinatura do contrato, devendo este integrar o prazo de vigência do contrato.

PARÁGRAFO SEGUNDO - O prazo contratual poderá ser prorrogado, observando-se o limite previsto no art. 71 da Lei nº 13.303/2016, desde que a proposta da **CONTRATADA** seja mais vantajosa para o **CONTRATANTE**.

PARÁGRAFO TERCEIRO - O decurso do prazo estipulado não acarretará, por si só, a resolução do ajuste, continuando as partes contratualmente obrigadas até que se opere o aceite definitivo do objeto, respondendo a **CONTRATADA** pela mora a que der causa.

PARÁGRAFO QUARTO - O prazo ora previsto poderá ser alterado por acordo entre as partes, por meio de termo aditivo, devendo ser observado, neste caso, o disposto no art. 186. do Regulamento

de Licitações e Contratos da ION. Ocorrendo impedimento, paralisação ou sustação do contrato por ordem da ION, o prazo de execução será automaticamente prorrogado por igual período, bastando o registro formal de interrupção no processo administrativo.

PARÁGRAFO QUINTO - A prorrogação de prazo por culpa da **CONTRATADA** impedirá que o período acrescido à execução do contrato seja considerado para fins de reajuste.

PARÁGRAFO SEXTO - A prorrogação do prazo não importará em majoração do valor contratual, que se manterá inalterado senão quando verificado o desequilíbrio econômico-financeiro decorrente de fatos imprevisíveis, ou previsíveis, porém de consequências incalculáveis, retardadores ou impeditivos da execução do ajustado.

PARÁGRAFO SÉTIMO - a vigência será estabelecida conforme a conclusão do respectivo objeto, ajustando-se ao prazo necessário para sua finalização. Caso a execução não seja concluída dentro do prazo originalmente previsto, o contrato será automaticamente prorrogado, exceto se a não conclusão decorrer de culpa do contratado.

PARÁGRADO OITAVO - Na hipótese de a não conclusão do objeto ser atribuída à culpa do contratado, este será constituído em mora e estará sujeito às sanções administrativas aplicáveis. Alternativamente, a Administração poderá optar pela extinção do contrato, adotando as medidas legais necessárias para assegurar a continuidade da execução contratual, conforme previsto no Artigo 185, parágrafo único, do Regulamento de Licitações e Contratos da ION.

### **CLÁUSULA SÉTIMA – VALOR DO CONTRATO**

O valor total do presente Contrato é de R\$ (reais) discriminado de acordo com a Planilha integrante da Proposta de Preços e o Cronograma Físico-Financeiro apresentado pela **CONTRATADA**.

PARÁGRAFO PRIMEIRO - O preço ajustado no item anterior desta Cláusula inclui o lucro e todos os custos dos serviços, sejam diretos ou indiretos, responsabilizando-se a **CONTRATADA** por toda e qualquer despesa ainda que não prevista textualmente neste Contrato, inclusive a que decorrer de ato ou fato que implique em transgressão ou inobservância de qualquer dispositivo legal ou regulamentar, federal, estadual ou municipal.

PARÁGRAFO SEGUNDO - As despesas com a execução do presente contrato correrão à conta das seguintes dotações orçamentárias, para o corrente exercício de 2026, assim classificados:

**Fonte de Recursos: 1.704.02**

**Elemento de despesa: 4.4.90.51.00**

**Programa de Trabalho: 5351.15.695.0138.4113**

**Nota de Empenho: xx/2026**

### **CLÁUSULA OITAVA – REAJUSTE**

PARÁGRAFO PRIMEIRO - Decorrido o prazo de 12 (doze) meses da data base do orçamento, consoante previsto no art. 81, §7º da Lei nº 13.303/2016, bem como nos Arts. 191 a 196 do Regulamento de Licitações e Contratos da ION, poderá a contratada fazer jus ao reajuste do valor contratual que deverá retratar a variação efetiva do custo de produção ou dos insumos utilizados na consecução do objeto contratual:

$$\mathbf{Pm = P0 \times Im/I0}$$

Onde:

Pm – Preço unitário após o reajustamento; P0 – Preço unitário contratual;

Im – Índice nacional de custo da construção (INCC-DI) mensal referente ao 12º mês contado a partir da data base do orçamento;

I0 - Índice nacional de custo da construção (INCC-DI) mensal referente ao mês da data base do orçamento;

O reajustamento será calculado pela tabela (INCC-DI)

PARÁGRAFO SEGUNDO - A anualidade dos reajustes será sempre contada a partir da data do fato gerador que deu ensejo ao último reajuste.

PARÁGRAFO TERCEIRO - Somente será objeto de reajuste o valor remanescente e ainda não pago. É vedado o reajustamento retroativo de parcelas já executadas pelo **CONTRATADO** e pagas pela **CONTRATANTE**.

PARÁGRAFO QUARTO - A prorrogação de prazos a pedido da CONTRATADA, e sem culpa do CONTRATANTE, não enseja reajuste ou correção.

PARÁGRAFO QUINTO - As partes convencionam o prazo de 90 (noventa) dias consecutivos, a

contar da publicação do índice ajustado contratualmente, para o Contratado solicitar o pagamento do reajuste contratual, sob pena de decair o seu respectivo direito de crédito, nos termos do art. 211, do Código Civil; O pedido deverá ser entregue no Protocolo da ION, o qual será autuado em Processo Administrativo próprio.

PARÁGRAFO SEXTO - No caso de atraso ou não divulgação do(s) índice(s) de reajustamento, o contratante pagará ao contratado a importância calculada pela última variação conhecida, liquidando a diferença correspondente tão logo seja(m) divulgado(s) o(s) índice(s) definitivo(s).

#### **CLÁUSULA NONA – RESPONSABILIDADE TÉCNICA**

Os serviços objeto deste Contrato serão executados sob a direção e responsabilidade técnica dos seguintes profissionais: *(indicar os responsáveis técnicos e seus registros)*, que ficarão autorizados a representar a **CONTRATADA** em suas relações com a ION, em matéria do serviço.

PARÁGRAFO PRIMEIRO - A **CONTRATADA** obriga-se a manter os engenheiros indicados nesta cláusula como Responsáveis Técnicos na direção dos trabalhos e no local das obras ou dos serviços até seu final. A substituição dos Responsáveis Técnicos poderá ser feita por outro de igual lastro de experiência e capacidade, cuja aceitação ficará a exclusivo critério da ION.

PARÁGRAFO SEGUNDO - Os Responsáveis Técnicos aqui indicados deverão figurar como tal na ART - Anotação de Responsabilidade Técnica, de que trata a Cláusula Décima, Parágrafo Décimo Terceiro deste Contrato.

#### **CLÁUSULA DÉCIMA – MEDIÇÃO, FATURAMENTO E CONDIÇÕES DE PAGAMENTO**

O pagamento será efetuado de acordo com o cronograma físico-financeiro do serviço, através de medição mensal, cujo valor será creditado diretamente em conta corrente da CONTRATADA em até 30 (trinta) dias, após a apresentação da nota, e aceite dos serviços medidos.

PARÁGRAFO PRIMEIRO - Considera-se adimplemento a execução da parcela do serviço de engenharia acompanhada da nota fiscal/fatura e dos demais documentos exigidos como condição ao pagamento (ver Parágrafos Décimo Terceiro e Décimo Quarto Desta Cláusula). Ao adimplemento será dado recibo.



PARÁGRAFO SEGUNDO - Os pagamentos eventualmente realizados com atraso, por culpa exclusiva da ION, sofrerão a incidência de atualização financeira pelo IGP-M e juros moratórios de 0,5% (meio por cento) ao mês, calculados “*pro rata die*”, e aqueles pagos em prazo inferior ao estabelecido neste contrato serão feitos mediante desconto de 2% (dois por cento) ao mês, também calculados “*pro rata die*”. Não correrão juros e atualização durante o período de suspensão mencionado no item 10.7.

PARÁGRAFO TERCEIRO - Os pagamentos devidos em decorrência da execução do serviço objeto deste Contrato serão efetuados mediante crédito em conta bancária indicada pela **CONTRATADA**, ficando autorizada a indicação de outra conta somente quando justificada tal impossibilidade.

PARÁGRAFO QUARTO - Mensalmente, até o dia 30 (trinta) de cada mês, a Fiscalização, de comum acordo com a **CONTRATADA**, estabelecerá a programação do que deverá ser executado no mês seguinte, tendo por base as metas do cronograma físico-financeiro contratual e as necessidades do serviço.

PARÁGRAFO QUINTO - Ao final de cada período, a Fiscalização procederá à verificação do avanço da implantação e do cumprimento das metas mínimas do cronograma físico-financeiro contratual.

PARÁGRAFO SEXTO – A **CONTRATADA** fará a emissão da medição/fatura dos serviços realizados e dos fornecimentos de materiais e equipamentos considerados aceitos pela Fiscalização, observando o cronograma físico-financeiro contratual, cujos percentuais limitarão os valores dos serviços medidos.

PARÁGRAFO SÉTIMO - Os serviços relativos à administração local da serviços serão pagos com o mesmo percentual de execução dos serviços, quando das medições.

PARÁGRAFO OITAVO - De posse da documentação apresentada pela **CONTRATADA**, a Comissão de Fiscalização atestará, a documentação e a qualidade do objeto contratado, a partir de quando será possível a realização do pagamento.

PARÁGRAFO NONO - A necessidade de providências por parte da **CONTRATADA** em relação

à medição realizada, ou em relação ao conteúdo da documentação apresentada (ver Parágrafos Décimo Terceiro e Décimo Quarto Desta Cláusula) importará em suspensão da contagem do prazo para pagamento, não correndo juros e/ou atualização neste período.

PARÁGRAFO DÉCIMO - No caso da não concordância com apenas parte da medição, a Fiscalização liberará o valor não controvertido, notificando a **CONTRATADA** para providências quanto às pendências do restante da medição.

PARÁGRAFO DÉCIMO PRIMEIRO - A ION não se responsabilizará pelo pagamento de medições de serviços executados em quantidades superiores às fixadas na Estimativa Orçamentária, salvo quando expressamente determinadas pela Fiscalização.

PARÁGRAFO DÉCIMO SEGUNDO - Toda fatura fará menção específica à medição na qual a mesma se baseia.

PARÁGRAFO DÉCIMO TERCEIRO - A liberação do primeiro pagamento ficará condicionada à entrega, pela **CONTRATADA**, do comprovante de pagamento da ART- ANOTAÇÃO DE RESPONSABILIDADE TÉCNICA.

PARÁGRAFO DÉCIMO QUARTO - O pagamento das notas fiscais relativas às etapas dos serviços de engenharia/obras executados ficará condicionados à apresentação dos seguintes documentos:

**I) Para todos os casos de obras, bem como para os serviços de engenharia que possuírem mão de obra alocada à disposição da ION, em suas dependências ou fora dela:**

- a) medição/detalhamento que fora executado;
- b) prova de pagamento das verbas salariais, com eventuais horas extraordinárias executadas no período, que deverá ser apresentada até o quinto dia útil seguinte;
- c) folha de pagamento exclusiva para o objeto da contratação, conforme preconizado no parágrafo 5º do art. 31, da Lei nº 8.212/91;
- d) Prova de pagamento em dia do vale-transporte e do auxílio alimentação de seus empregados, que poderá ser feita por meio de declaração emitida pela CONTRATADA;

- e) Prova de Anotação nas Carteiras de Trabalho e Previdência Social (CTPS) de seus empregados, que será feita apenas no início da contratação, como condição ao primeiro pagamento, tornando-se necessária a repetição desta prova apenas no caso de substituição do empregado;
- f) Cópias das Guias de Recolhimento mensal do FTGS (GFIP) e INSS (GPS);
- g) comprovante da declaração das contribuições a recolher à Previdência Social e a outras Entidades e Fundos por FPAS; e

**II) Para os demais serviços de engenharia que não possuem mão de obra alocada à disposição da ION:**

- a) medição/detalhamento que fora executado;

PARÁGRAFO DÉCIMO QUINTO - A ausência de qualquer dos documentos exigidos para a realização dos pagamentos, conforme itens I e II do Parágrafo Décimo Quarto desta Cláusula, impedirá a obtenção do recibo de adimplemento pela **CONTRATADA**.

I) Apenas quando vencidas, as seguintes certidões deverão ser reapresentadas como condição à obtenção do recibo de que trata o item anterior: (i) Certidão Negativa de Tributos Federais e Contribuições Previdenciárias, emitida conjuntamente pela Secretaria de Fazenda Nacional e pela Procuradoria da Fazenda Nacional (PFN); (ii) Certidão comprobatória da regularidade com o recolhimento das verbas do FGTS, emitida pela Caixa Econômica Federal; e (iii) CNDT, emitida pelo TRT.

II) A ausência dos documentos indispensáveis à configuração do adimplemento ensejará a notificação da **CONTRATADA**, assinalando o prazo de 10 (dez) dias para o cumprimento destas obrigações, bem como para a apresentação de defesa prévia.

III) Expirado o prazo constante do item acima sem que tenham sido tomadas as providências cabíveis, ou sendo rejeitados os argumentos apresentados em defesa pela **CONTRATADA**, será aplicada a ela penalidade de advertência. Permanecendo a inadimplência total ou parcial em virtude de ausência de qualquer dos documentos referidos, o contrato será rescindido com a aplicação da penalidade de suspensão prevista no Parágrafo Terceiro da Cláusula Décima Terceira deste Contrato, bem como no Art. 230 do Regulamento de Licitações e Contratos da ION.

PARÁGRAFO DÉCIMO SEXTO - A fatura final deverá corresponder, no mínimo, a 10% (dez por cento) do valor do Contrato, e só será processada após a aceitação provisória da obra/serviço de engenharia.

PARÁGRAFO DÉCIMO SÉTIMO - A ION poderá utilizar os créditos da **CONTRATADA** para efetuar os pagamentos dos salários e demais verbas trabalhistas e previdenciárias devidas por ela a seus empregados, fazendo-o diretamente ou por meio de aprovisionamento em conta vinculada, na forma prevista no art. 19-a, I, da IN/SLTI/MP 2/2008, com redação dada pela IN/SLTI/MP 6/2013, quando não for possível a realização dos pagamentos diretamente pela ION.

PARÁGRAFO DÉCIMO OITAVO - Todos os documentos mencionados nesta cláusula ficarão autuados no processo administrativo referente à contratação, bem como no processo de prestação de contas que deverá ser aberto em virtude da OS “E” nº 14.695/2017.

#### **CLÁUSULA DÉCIMA PRIMEIRA – GARANTIA CONTRATUAL**

A CONTRATADA deverá prestar garantia contratual, optando por uma das modalidades previstas no art. 70, §1º da Lei 13.303/2016 e art. 183 do Regulamento de Licitações e Contratos da ION.

PARÁGRAFO PRIMEIRO – A Contratada deverá apresentar à Contratante, na data da assinatura do contrato, comprovante de prestação de garantia no percentual de 3% (três por cento), a ser prestada em qualquer das modalidades previstas no art. 70, § 1º da Lei Federal nº 13.303/2016, a ser liberada ou restituída após a execução satisfatória do contrato, devendo ser atualizada monetariamente nos casos de caução em dinheiro.

PARÁGRAFO SEGUNDO - A garantia prestada não poderá se vincular a outras contratações, salvo após sua liberação.

PARÁGRAFO TERCEIRO - A garantia assegurará qualquer que seja a modalidade escolhida, o pagamento de:

- I. Todos os prejuízos advindos do não cumprimento do contrato;
- II. Multas punitivas aplicadas à CONTRATADA;

III. Prejuízos diretos causados à CONTRATANTE decorrentes de culpa ou dolo durante a execução do contrato;

IV. Obrigações previdenciárias e trabalhistas não honradas pela CONTRATADA.

PARÁGRAFO QUARTO - Se a CONTRATADA optar pelo “seguro-garantia”, deverá prestá-lo na modalidade “Seguro- garantia do Construtor, do Fornecedor e do Prestador de Serviço”, com cláusula específica indicando a cobertura adicional de obrigações previdenciárias e/ou trabalhistas não honradas pela CONTRATADA.

PARÁGRAFO QUINTO- Se da contratação resultar a transferência da posse direta de bens da ION à CONTRATADA, em valor total superior a R\$ 1.000.000,00 (um milhão de reais), será exigido, ainda, o seguro multirrisco básico, que conterà as seguintes coberturas adicionais mínimas: Danos Elétricos, Subtração de Bens e Mercadorias, Responsabilidade Civil de Operações, Responsabilidade Civil do Empregador, Equipamentos Estacionários e Móveis, cuja cobertura alcançará o valor total dos bens entregues.

PARÁGRAFO SEXTO - A garantia somente poderá ser liberada após o recebimento definitivo do objeto, cabendo à CONTRATADA formular tal solicitação.

PARÁGRAFO SÉTIMO - A garantia que não for prestada em dinheiro deverá ser firmada com prazo de validade superior à vigência do contrato administrativo em, no mínimo, 180 (cento e oitenta) dias.

PARÁGRAFO OITAVO - A CONTRATADA se declara ciente de que as alterações de valor e/ou de prazo efetuadas no contrato importarão na necessidade de reforço e/ou prorrogação da garantia prestada, não se eximindo a CONTRATADA desta responsabilidade mesmo quando silente o aditivo formalizado.

PARÁGRAFO NONO - Nos casos em que os valores das multas vierem a ser descontados da garantia, seu valor original será recomposto no prazo de até 72 (setenta e duas) horas, sob pena de multa e/ou de rescisão administrativa do contrato.

PARÁGRAFO DÉCIMO - O atraso da CONTRATADA em prestar ou revalidar a garantia

autorizará a ION a promover o bloqueio dos pagamentos devidos até o limite máximo de 10% (dez por cento) do valor do contrato. Uma vez prestada a garantia, esta substituirá o bloqueio.

PARÁGRAFO DÉCIMO PRIMEIRO - O bloqueio efetuado com base no parágrafo anterior não gerará direito a nenhum tipo de compensação financeira à CONTRATADA.

PARÁGRAFO DÉCIMO SEGUNDO - A ION se ressalva o direito de pleitear em juízo as perdas e danos que não puderem ser reparados através da garantia prestada.

### **CLÁUSULA DÉCIMA SEGUNDA - DA SUBCONTRATAÇÃO**

É permitida a subcontratação em razão das características técnicas do objeto.

PARÁGRAFO PRIMEIRO - Só será admitida a subcontratação de partes do objeto que contemplem os serviços definidos no Projeto Básico, limitada a 30% (trinta por cento) do valor contratado, ressalvadas as parcelas de maior relevância técnica.

PARÁGRAFO SEGUNDO – A subcontratação será admitida mediante prévia autorização da ION. As consultas deverão vir acompanhadas da qualificação técnica da empresa subcontratada.

PARÁGRAFO TERCEIRO – Os pagamentos aos subcontratados serão realizados diretamente pelos contratados, ficando vedada a emissão de empenho do contratante diretamente aos subcontratados, ressalvada a hipótese dos Art. 48 e 49 da Lei Complementar nº 123/2006.

PARÁGRAFO QUARTO – A subcontratação não altera a responsabilidade da CONTRATADA, que continuará integral e solidariamente responsável perante à ION.

PARÁGRAFO QUINTO - A subcontratação porventura realizada será integralmente custeada pela CONTRATADA.

### **CLÁUSULA DÉCIMA TERCEIRA – DAS SANÇÕES ADMINISTRATIVAS**

A inexecução dos serviços, total ou parcial, a execução imperfeita, a mora na execução ou qualquer inadimplemento ou infração contratual, sujeitarão a **CONTRATADA**, sem prejuízo

da responsabilidade civil ou criminal que lhe couber, às penalidades seguintes:

- a) advertência;
- b) multa administrativa;
- c) suspensão temporária da participação em licitação e impedimento de contratar com a ION por prazo não superior a 2 (dois) anos;

PARÁGRAFO PRIMEIRO - A sanção administrativa deve ser determinada de acordo com a natureza e a gravidade da falta cometida.

PARÁGRAFO SEGUNDO - A advertência e a multa, previstas nas alíneas “a” e “b” do *caput* desta cláusula, serão impostas pelo Diretor responsável, da ION.

PARÁGRAFO TERCEIRO - A suspensão temporária do direito de licitar e impedimento de contratar com a ION, previstos na alínea “c” *caput* desta cláusula, será imposta pelo Diretor Presidente desta Empresa.

PARÁGRAFO QUARTO - A **multa administrativa**, prevista na alínea “b” do *caput* desta cláusula, será aplicada à CONTRATADA pelo descumprimento de suas obrigações acessórias, observando o que segue:

- i) corresponderá ao valor de até 5% (cinco por cento), aplicada de acordo com a gravidade da infração e proporcionalmente às parcelas **não** executadas;
- ii) Multa de até 5% (cinco por cento) sobre o valor de sua proposta, em caso de recusa injustificada a assinar o Contrato.
- iii) nas reincidências específicas, deverá corresponder ao dobro do valor da que tiver sido inicialmente imposta;
- iv) O somatório das multas administrativas deverá observar o limite de 20% (vinte por cento) do valor do contrato ou do empenho;
- v) poderá ser aplicada cumulativamente a qualquer outra penalidade; e
- vi) não tem caráter compensatório, não se confundindo, portanto, com as multas por atraso, com

a multa rescisória e com a multa prevista na cláusula vigésima quarta, que poderão ser aplicadas cumulativamente à multa administrativa.

vii) A pena de multa poderá ser aplicada cumulativamente com as demais sanções, não terá caráter compensatório e a sua cobrança não isentará a **LICITANTE** da obrigação de indenizar eventuais perdas e danos.

viii) A aplicação de penalidade não exclui a possibilidade de inabilitação ou de rescisão administrativa do Contrato, garantidos o contraditório e a defesa prévia.

PARÁGRAFO QUINTO - A suspensão temporária da participação em licitação e impedimento de contratar, prevista na alínea “c” do caput desta cláusula, será aplicada conforme Art. 230 do Regulamento de Licitações e Contratos da ION.

PARÁGRAFO SEXTO - A aplicação das penalidades acima referidas, em virtude das infrações contratuais retro mencionadas, não importará em renúncia, por parte da ION, da faculdade de declarar rescindido o contrato, se assim entender conveniente ao interesse público.

PARÁGRAFO SÉTIMO - O atraso injustificado no cumprimento das obrigações contratuais sujeitará a **CONTRATADA** à **multa de mora** por dia útil que exceder ao prazo estipulado, conforme percentuais abaixo:

- a) moratória de até 0,03% por dia de atraso injustificado sobre o valor da parcela inadimplida, considerando que, caso a obra, o serviço ou o fornecimento seja concluído dentro do prazo inicialmente estabelecido no contrato, o valor da multa será devolvido após o recebimento provisório;
- b) moratória de até 0,03% por dia de atraso injustificado frente ao prazo final da obra, do serviço ou do fornecimento calculado sobre o valor total da contratação, subtraindo os valores já aplicados de multa nas parcelas anteriores
- c) A multa dobrará a cada caso de reincidência, não podendo ultrapassar a 20% (vinte por cento) do valor do contrato.

PARÁGRAFO OITAVO - As multas porventura aplicadas serão consideradas dívidas líquidas e certas, ficando a ION autorizada a descontá-las das garantias prestadas, e caso estas sejam insuficientes, dos pagamentos devidos à **CONTRATADA**; ou ainda, quando for o caso, cobrá-las judicialmente, servindo para tanto, o instrumento contratual como título executivo extrajudicial.



PARÁGRAFO NONO - A intimação do interessado deverá indicar o prazo e o local para a apresentação de defesa.

PARÁGRAFO DÉCIMO - A defesa prévia do interessado será exercida no prazo de 10 (dez) dias úteis.

PARÁGRAFO DÉCIMO PRIMEIRO - Será emitida decisão conclusiva sobre a aplicação ou não da sanção, pela autoridade competente, devendo ser apresentada a devida motivação, com a demonstração dos fatos e dos respectivos fundamentos jurídicos.

PARÁGRAFO DÉCIMO SEGUNDO - Todas as multas previstas neste contrato serão somadas quando aplicadas cumulativamente, e terão como limite seus respectivos percentuais máximos.

PARAGRAFO DECIMO TERCEIRO - Se comprovada a prática de ato lesivo à administração pública, nos termos do art. 5 da Lei 12.846/13, o instrumento poderá ser rescindido sem prejuízo da aplicação de multa.

#### **CLÁUSULA DÉCIMA QUARTA - RESCISÃO CONTRATUAL**

A inexecução total ou parcial do contrato poderá ensejar a sua rescisão com as consequências cabíveis.

PARÁGRAFO PRIMEIRO - A rescisão contratual poderá ocorrer por:

- I - Ato unilateral e escrito, na forma do artigo 226 § 1º do Regulamento de Licitações e Contratos da ION;
- II - Acordo entre as partes, reduzido a termo no processo de contratação, desde que seja vantajoso à ION;
- III - Decisão judicial ou arbitral.

PARÁGRAFO SEGUNDO - Os casos de rescisão contratual deverão ser formalmente motivados nos autos do processo administrativo que ensejou a contratação, sendo assegurado à **CONTRATADA** o direito ao contraditório e ampla defesa.

PARÁGRAFO TERCEIRO - Quando a rescisão ocorrer por interesse exclusivo da ION, sem que

haja culpa da CONTRATADA, esta será ressarcida dos prejuízos que houver sofrido.

PARÁGRAFO QUARTO - A rescisão por ato unilateral da ION, quando justificada no descumprimento de obrigações contratuais por parte da CONTRATADA, acarretará a aplicação de multa rescisória, no percentual de 10% (dez por cento) calculada sobre o saldo reajustado do contrato, bem como a execução da garantia contratual e/ou a utilização dos créditos decorrentes do próprio contrato.

PARÁGRAFO QUINTO - A ION se reserva ao direito de cobrar indenização suplementar em juízo se ficar constatado que o prejuízo causado foi superior ao valor da multa rescisória aplicada, conforme autorização contida no art. 416, parágrafo único, *in fine*, do Código Civil.

PARÁGRAFO SEXTO - Caso a operação da ION destinatária da prestação objeto deste contrato seja transferida a terceiros a qualquer título, por exemplo em subconcessões, o presente contrato poderá ser rescindido unilateralmente, sem que a Contratada tenha qualquer direito a indenização ou compensação, mediante denúncia por escrito com 30 (trinta) dias de antecedência.

#### **CLÁUSULA DÉCIMA QUINTA - CASO FORTUITO OU FORÇA MAIOR**

Se a **CONTRATADA** ficar temporariamente impedida de cumprir suas obrigações, no todo ou em parte, em consequência de caso fortuito ou de força maior, deverá comunicar o fato de imediato à Fiscalização da ION e ratificar por escrito a comunicação, informando os efeitos danosos do evento.

PARÁGRAFO PRIMEIRO - Constatada a ocorrência de caso fortuito ou de força maior, ficarão suspensas tanto as obrigações que a **CONTRATADA** ficar impedida de cumprir, quanto a obrigação de a ION remunerá-las.

#### **CLÁUSULA DÉCIMA SEXTA - ENCARGOS CONTRATUAIS**

A **CONTRATADA** será responsável por todos os ônus e obrigações concernentes às legislações fiscal, comercial, trabalhista e previdenciária que incidam ou venham a incidir sobre o presente Contrato, os quais correrão por sua exclusiva conta.

## **CLÁUSULA DÉCIMA SÉTIMA - ALTERAÇÃO CONTRATUAL**

Desde que não se altere a natureza do objeto, o contrato poderá ser modificado por acordo entre as partes, através de termo aditivo, conforme disposições contidas no art. 81 da Lei nº13.303/2016, bem como no previsto pelo Art. 189 do Regulamento de Licitações e Contratos da ION.

PARÁGRAFO PRIMEIRO - Os contratos celebrados nos regimes de “empreitada por preço unitário”, “empreitada por preço global”, “contratação por tarefa”, “empreitada integral” e “contratação semi-integrada” somente poderão ser alterados nos casos e na forma admitida nos artigos 42, §1º, IV, e 81 da Lei nº 13.303/2016.

PARÁGRAFO SEGUNDO - Os contratos cujo regime de execução seja a “contratação integrada” não serão passíveis de alteração, exceto quando esta possibilidade estiver expressamente prevista em sua matriz de riscos, e não decorrer de eventos supervenientes alocados como de responsabilidade da contratada, conforme §8º do art. 81 da Lei nº 13.303/2016.

PARÁGRAFO TERCEIRO - Quando houver necessidade de alteração do contrato para a inclusão de itens novos, estes serão definidos com base nos preços da tabela EMOP ou outros Sistemas de Registro de Preço equivalente vigentes à época da estimativa orçamentária, considerando-se em sua cotação os descontos oferecidos pela **CONTRATADA** em sua proposta, bem como a taxa de BDI especificada no orçamento-base da licitação (quando houver BDI), atualizados financeiramente pelo índice contratualmente previsto.

PARÁGRAFO QUARTO - Em não sendo possível identificar o preço pelo método definido no item anterior, a ION aplicará ao preço apurado o desconto ofertado pela **CONTRATADA**, sem atualização financeira.

## **CLÁUSULA DÉCIMA OITAVA – DO RECURSO AO JUDICIÁRIO**

As importâncias decorrentes de quaisquer penalidades impostas à **CONTRATADA**, inclusive as perdas e danos ou prejuízos que a execução do contrato tenha acarretado, quando superiores à garantia prestada ou aos créditos que a **CONTRATADA** tenha em face da ION, que não comportarem cobrança amigável, serão cobrados judicialmente.

PARÁGRAFO PRIMEIRO - Caso a ION tenha de recorrer ou comparecer a juízo para haver o que lhe for devido, a **CONTRATADA** ficará sujeita ao pagamento, além do principal do débito, da pena convencional de 10% (dez por cento) sobre o valor do litígio, dos juros de mora de 1% (um por cento) ao mês, despesas de processo e honorários de advogado, estes fixados, desde logo, em 20% (vinte por cento) sobre o valor em litígio.

#### **CLÁUSULA DÉCIMA NONA - CASOS OMISSOS**

Os casos omissos serão resolvidos conforme disposto na Lei nº 13.303, de 30 de junho de 2016, bem como pelo Regulamento de Licitações e Contratos da ION.

#### **CLÁUSULA VIGÉSIMA – DA ACEITAÇÃO PROVISÓRIA E DEFINITIVA DO OBJETO**

Executado o contrato, o seu objeto será recebido na forma prevista no art. 209 do Regulamento de Licitações e Contrato da ION, dispensado o recebimento provisório em razão da natureza do serviço.

PARÁGRAFO PRIMEIRO - O recebimento provisório ou definitivo do objeto do Contrato não exclui a responsabilidade civil a ele relativa, nem a ético-profissional, pela sua perfeita execução do Contrato.

PARÁGRAFO SEGUNDO - Salvo se houver exigência a ser cumprida pelo adjudicatário, o processamento da aceitação provisória ou definitiva deverá ficar concluído no prazo de 30 dias úteis, contados da entrada do respectivo requerimento no protocolo da ION.

PARÁGRAFO TERCEIRO – A **CONTRATADA** é responsável por danos causados ao **CONTRATANTE** ou a terceiros, decorrentes de culpa ou dolo na execução do contrato, não excluída ou reduzida essa responsabilidade pela presença de fiscalização ou pelo acompanhamento da execução por órgão da Administração.

PARÁGRAFO QUARTO – A **CONTRATADA** é responsável por encargos trabalhistas, inclusive decorrentes de acordos, dissídios e convenções coletivas, previdenciários, fiscais e comerciais oriundos da execução do contrato, podendo o **CONTRATANTE**, a qualquer tempo, exigir a comprovação do cumprimento de tais encargos.

PARÁGRAFO QUINTO - A **CONTRATADA** será obrigada a apresentar, mensalmente, em relação

aos empregados vinculados ao contrato, prova de que:

- a) está pagando as verbas salariais, incluídas as horas extras devidas e outras verbas que, em razão da percepção com habitualidade, devam integrar os salários; ou a repartição das cotas ou retiradas, em se tratando de cooperativas, até o quinto dia útil de cada mêsseguinte ao vencimento ou na forma estabelecida no Estatuto, no último caso;
- b) está em dia com o vale-transporte e o auxílio-alimentação;
- c) anotou as Carteiras de Trabalho e Previdência Social; e
- d) encontra-se em dia com os recolhimentos dos tributos, contribuições e encargos.

PARÁGRAFO SEXTO – A CONTRATADA será obrigada a reapresentar a Certidão Conjunta Negativa de Débitos relativos a Tributos Federais e à Dívida Ativa da União, ou Certidão Conjunta Positiva com efeito negativo, expedida pela Secretaria da Receita Federal do Brasil (RFB) e Procuradoria- Geral da Fazenda Nacional (PGFN), queabrange, inclusive, as contribuições sociais previstas nas alíneas a a d, do parágrafo único, do art. 11, da Lei nº 8.212, de 1991; o Certificado de Regularidade do FGTS – CRF, assim como a Certidão Negativa de Débitos Trabalhistas(CNDT), sempre que expirados os respectivos prazos de validade.

PARÁGRAFO SÉTIMO – A veracidade e a correção das informações contidas nos comprovantes de recolhimento de tributos e contribuições sociais serão verificadas pelo setor responsável da ION quando do encaminhamento da N.F. para pagamento;

PARÁGRAFO OITAVO - A inadimplência da CONTRATADA quanto aos encargos trabalhistas, previdenciários, fiscais e comerciais não transfere à CONTRATANTE a responsabilidade por seu pagamento, nem poderá onerar o objeto do contrato.

PARÁGRAFO NONO - A ausência da apresentação dos documentos mencionados nos itens 21.6 e 21.7 ensejará a imediata expedição de notificação à CONTRATADA, assinalando o prazo de 10 (dez) dias para a cabal demonstração do cumprimento das obrigações trabalhistas e previdenciárias e para a apresentação de defesa, no mesmo prazo, para eventual aplicação da penalidade de advertência, na hipótese de descumprimento total ou parcial destas obrigações no prazo assinalado.

PARÁGRAFO DÉCIMO - Permanecendo a inadimplência total ou parcial o contrato será rescindido.

21.10. PARÁGRAFO DÉCIMO PRIMEIRO - No caso do Parágrafo Décimo, será expedida notificação à CONTRATADA para apresentar prévia defesa, no prazo de 05 (cinco) dias úteis, para dar início ao procedimento de rescisão contratual e de aplicação da penalidade de suspensão temporária de participação em licitação e impedimento de contratar com a Administração Pública, pelo prazo de 1 (um) ano.

### **CLÁUSULA VIGÉSIMA PRIMEIRA – DISPOSIÇÕES FINAIS**

O atraso, tolerância ou omissão por parte da ION no exercício de quaisquer direitos que lhe assistem na forma deste contrato, em geral, não poderão ser interpretados como novação ou renúncia a tais direitos, podendo a ION exercitá-los a qualquer tempo.

Todos os originais dos documentos, estudos, fluxogramas, especificações, folhas de cálculos etc., elaborados pela CONTRATADA serão propriedade da ION e neles não deverá constar qualquer declaração que limite este direito.

PARÁGRAFO PRIMEIRO - À CONTRATADA é vedado dar conhecimento, transmitir ou ceder a terceiros quaisquer dados, documentação preparada ou recebida para a execução das obras/serviços de engenharia, dar entrevistas faladas ou escritas, salvo com prévia e formal autorização da ION.

PARÁGRAFO SEGUNDO - A CONTRATADA providenciará todos os documentos necessários para que seu pessoal possa executar legalmente os serviços especificados neste contrato.

PARÁGRAFO TERCEIRO - A ION não será responsável por quaisquer danos ou prejuízos que a CONTRATADA, direta ou indiretamente, por si ou seus prepostos, causar a terceiros em virtude da execução das obras/serviços de que cuida este contrato. Em qualquer hipótese, a CONTRATADA será, sempre, a única e exclusiva responsável pelo seu ressarcimento.

### **CLÁUSULA VIGÉSIMA SEGUNDA – DA PUBLICAÇÃO**

O extrato desta contratação será publicado no Diário Oficial do Município, para fins de mera publicidade, e posteriormente divulgado no sítio eletrônico da ION.

PARÁGRAFO PRIMEIRO - Após a publicação no Diário Oficial, deverá ser observado o disposto

na Deliberação TCE-RJ n. 3112/2020 para o envio das informações nos casos exigidos.

### **CLÁUSULA VIGESIMA TERCEIRA - DISPOSIÇÕES ANTISUBORNO E ANTICORRUPÇÃO**

As partes declaram conhecer as normas de prevenção à corrupção previstas na legislação brasileira, dentre elas, a Lei de Improbidade Administrativa (Lei Federal nº 8.429, de 02 de junho de 1992) e a Lei Federal nº 12.846, de 1º de agosto de 2013 e seus regulamentos, assim como todas as convenções e tratados internacionais anticorrupção dos quais o Brasil é signatário, denominadas em conjunto “Leis Anticorrupção”, e se comprometem a observá-las fielmente, por si e seus prepostos, sócios, administradores e colaboradores, bem como exigir o seu cumprimento pelos terceiros por elas contratados.

**PARÁGRAFO PRIMEIRO** – As partes obrigam-se a comunicar uma à outra, assim que tiver conhecimento, sobre qualquer atividade ou prática que suspeite ou efetivamente constitua um indício ou uma infração aos termos das Leis Anticorrupção e/ou Política Antissuborno e Corrupção.

**PARÁGRAFO SEGUNDO** – A CONTRATADA desde já se obriga a, no exercício dos direitos e obrigações previstos neste Contrato e no cumprimento de qualquer uma de suas disposições:

- (I) não dar, oferecer ou prometer qualquer bem de valor ou vantagem de qualquer natureza a agentes públicos ou a pessoas a eles relacionadas ou ainda quaisquer outras pessoas, empresas e/ou entidades privadas, com o objetivo de obter vantagem indevida, influenciar ato ou decisão ou direcionar negócios ilicitamente e;
- (II) adotar as melhores práticas de monitoramento e verificação do cumprimento das leis anticorrupção, com o objetivo de prevenir atos de corrupção, fraude, práticas ilícitas ou lavagem de dinheiro por seus sócios, administradores, colaboradores e/ou terceiros por elas contratados.

**PARÁGRAFO TERCEIRO** – No tocante às licitações e contratos licitatórios, as partes declaram que:

- (i) não frustraram, fraudaram, impediram, perturbaram, frustraram, impedirão ou perturbarão o caráter competitivo e a realização de qualquer ato de procedimento licitatório público, licitação pública ou contrato dela decorrente;

- (ii) não afastaram ou afastarão, procuraram ou procurarão afastar licitante, por meio de fraude ou oferecimento de vantagem de qualquer tipo;
- (iii) não criaram ou criarão de modo fraudulento ou irregular, pessoa jurídica para participar de licitações públicas ou celebrar contratos administrativos;
- (iv) não obtiveram ou obterão vantagem ou benefício indevido, de modo fraudulento, de modificações ou prorrogações de contratos celebrados com a administração pública, sem autorização em lei, no ato convocatório da licitação pública ou nos respectivos instrumentos contratuais; e
- (v) não manipularam, fraudaram, manipularão ou fraudarão o equilíbrio econômico financeiro dos contratos celebrados com a administração pública.

PARÁGRAFO QUARTO – Qualquer descumprimento das regras da Lei Anticorrupção e suas regulamentações, por parte da CONTRATANTE e/ou da CONTRATADA ocorridas no contexto e com ligação ao presente contrato, devidamente apurado em sede de processo administrativo específico e/ou com decisão judicial condenatória em segunda instância, será considerado uma infração grave a este contrato e conferirá à parte inocente o direito de rescindir imediatamente o presente contrato, além da aplicação das sanções administrativas porventura cabíveis, bem como o ajuizamento de ação com vistas à responsabilização na esfera judicial, nos termos dos artigos 18 e 19 da Lei Federal nº 12.846, de 1º de agosto de 2013.

#### **CLÁUSULA VIGÉSIMA QUARTA - POLÍTICA DE PRIVACIDADE E PROTEÇÃO DE DADOS**

Em cumprimento à Lei Geral de Proteção de Dados Pessoais – LGPD (com redação dada pela Lei Federal nº 13.709, de 14 de agosto de 2018), as partes se obrigam a respeitar a privacidade uma da outra, comprometendo-se a proteger e manter em sigilo todos os dados pessoais fornecidos uma da outra, em função deste contrato, salvo os casos em que sejam obrigadas, por autoridades públicas, a revelarem tais informações a terceiros.

PARÁGRAFO ÚNICO – Nos termos do art. 7º, V, da LGPD, a CONTRATADA está autorizada a



realizar o tratamento de dados pessoais do CONTRATANTE e, com base no art. 10º, II da LGPD, que trata de legítimo interesse do cliente, poderá armazenar, acessar, avaliar, modificar, transferir e comunicar, sob qualquer forma, todas e quaisquer informações relativas ao objeto desta contratação, onde, referido tratamento de dados será realizado unicamente em razão da prestação de serviços.

#### **CLÁUSULA VIGÉSIMA QUINTA– MATRIZ DE RISCO**

A Matriz de Riscos é a cláusula contratual definidora dos riscos e das responsabilidades entre o CONTRATANTE e a CONTRATADA e caracterizadora do equilíbrio econômico financeiro na execução do Contrato, em termos de ônus financeiros decorrentes de eventos supervenientes à contratação.

PARÁGRAFO PRIMEIRO - A CONTRATADA é responsável pelos riscos e responsabilidades relacionados ao objeto do ajuste, conforme hipóteses não-exaustivas elencadas na Matriz de Riscos – Anexo VI.

PARAGRAFO SEGUNDO - A CONTRATADA não é responsável pelos riscos e responsabilidades relacionados ao objeto do ajuste quando estes competirem à CONTRATANTE, conforme estabelecido na Matriz de Riscos – Anexo VI.

### **CLÁUSULA VIGÉSIMA SEXTA– FORO**

Para dirimir quaisquer questões porventura decorrentes deste Contrato, as partes elegem o foro da Comarca da Cidade de Niterói, com renúncia a qualquer outro, por mais privilegiado que seja.

E, por estarem assim acordes em todas as condições e cláusulas estabelecidas neste contrato, firmam as partes o presente instrumento, depois de lido e achado conforme, em presença de testemunhas abaixo firmadas.

Niterói, \_\_\_\_\_de \_\_\_\_\_de 202X.

Pela **ION**:

---

Antonio Carlos Lourosa de Souza Junior  
**Diretor Presidente**

Pela **CONTRATADA**:

---

**Representante Legal**

# CORPO TÉCNICO DA CONTRATAÇÃO

Lei Federal nº 13.303/16 e Art. 20 do Regulamento Interno de Licitações e Contratos da ION - RILC

**OBJETO: CONSTRUÇÃO DO CAT (CENTRO DE ATENDIMENTO AO TURISTA) E BANHEIROS, NA ESTRADA LEOPOLDO FRÓES, Nº 773, AO LADO DA NELTUR – SÃO FRANCISCO, NITERÓI - RJ**

## EQUIPE DE PLANEJAMENTO:

SERVIDOR(a)	FUNÇÃO
Gabriella Ribeiro Pacheco	Assessora Técnica

## SUMÁRIO

<b>1. INTRODUÇÃO</b>	<b>4</b>
<b>2. ESTUDO PRELIMINAR</b>	<b>4</b>
<b>2.1. Visita Técnica</b>	<b>4</b>
<b>2.2. Descrição da necessidade da contratação, considerado o problema a ser resolvido sob a perspectiva do interesse público</b>	<b>7</b>
<b>2.3. Demonstração da demanda da Administração</b>	<b>8</b>
<b>2.4. Requisitos da contratação</b>	<b>8</b>
<b>2.5. Estimativas das quantidades para a contratação, acompanhadas das memórias de cálculo e dos documentos que lhes dão suporte, que considerem interdependências com outras contratações, de modo a possibilitar economia de escala</b>	<b>10</b>
<b>2.6. Levantamento de mercado, que consiste na análise das alternativas possíveis, e justificativa técnica e econômica da escolha do tipo de solução a contratar</b>	<b>10</b>
<b>2.7. Estimativa do valor da contratação, acompanhada dos preços unitários referenciais, das memórias de cálculo e dos documentos que lhe dão suporte, que poderão constar de anexo classificado, se a Administração optar por preservar o seu sigilo até a conclusão da licitação</b>	<b>10</b>
<b>2.8. Descrição da solução como um todo, inclusive das exigências relacionadas à manutenção e à assistência técnica, quando for o caso</b>	<b>10</b>
<b>2.9. Justificativas para o parcelamento ou não da contratação</b>	<b>11</b>
<b>2.10. Demonstrativo dos resultados pretendidos em termos de economicidade e de melhor aproveitamento dos recursos humanos, materiais e financeiros disponíveis</b>	<b>11</b>
<b>2.11. Providências a serem adotadas pela Administração previamente à celebração do contrato, inclusive quanto à capacitação de servidores ou de empregados para fiscalização e gestão contratual</b>	<b>12</b>
<b>2.12. Contratações correlatas e/ou interdependentes</b>	<b>12</b>
<b>2.13. Descrição de possíveis impactos ambientais e respectivas medidas mitigadoras, incluídos requisitos de baixo consumo de energia e de outros recursos, bem como logística reversa para desfazimento e reciclagem de bens e refugos, quando aplicável</b>	<b>12</b>
<b>2.14. Posicionamento conclusivo sobre a adequação da contratação para o atendimento da necessidade a que se destina</b>	<b>12</b>
<b>3. ANTEPROJETO DE ENGENHARIA</b>	<b>13</b>
<b>3.1. Demonstração e justificativa do programa de necessidades, visão global dos investimentos e definições relacionadas ao nível de serviço desejado</b>	<b>13</b>
<b>3.2. Condições de solidez, segurança e durabilidade e prazo de entrega</b>	<b>13</b>
<b>3.3. Estética do projeto arquitetônico, traçado geométrico e/ou projeto da área de influência, quando cabível</b>	<b>14</b>
<b>3.4. Parâmetros de adequação ao interesse público, à economia na utilização, à facilidade na execução, aos impactos ambientais e à acessibilidade</b>	<b>14</b>
<b>3.5. Concepção da obra ou do serviço de engenharia</b>	<b>15</b>

3.6. Projetos anteriores ou estudos preliminares que embasaram a concepção adotada	19
3.7. Levantamento topográfico e cadastral; pareceres de sondagem e Memorial Descritivo dos elementos da edificação, dos componentes construtivos e dos materiais de construção, de forma a estabelecer padrões mínimos para a contratação	20
4. PROJETO BÁSICO	20
4.1. Desenvolvimento da solução escolhida, de forma a fornecer visão global da obra e a identificar todos os seus elementos constitutivos com clareza	20
4.2. Soluções técnicas globais e localizadas, suficientemente detalhadas, de forma a minimizar a necessidade de reformulação ou de variantes durante as fases de elaboração do projeto executivo e de realização das obras e montagem	21
4.3. Identificação dos tipos de serviços a executar e de materiais e equipamentos a incorporar à obra, bem como suas especificações, de modo a assegurar os melhores resultados para o empreendimento, sem frustrar o caráter competitivo para a sua execução	21
4.4. Informações que possibilitem o estudo e a dedução de métodos construtivos, instalações provisórias e condições organizacionais para a obra, sem frustrar o caráter competitivo para a sua execução	21
4.5. Subsídios para montagem do plano de licitação e gestão da obra, compreendendo a sua programação, a estratégia de suprimentos, as normas de fiscalização e outros dados necessários em cada caso	21
5. ELEMENTOS DO PROJETO BÁSICO	22
6. ASSINATURA DO CONTRATO	23

## 1. INTRODUÇÃO

Este documento apresenta os subsídios necessários à elaboração do projeto de engenharia básico, que deve conter, no mínimo, os elementos visando à contratação de empresa para Construção do CAT (Centro de Atendimento ao Turista) e Banheiros, na Estrada Leopoldo Fróes, nº 773, ao lado da Neltur – São Francisco, Niterói - RJ.

Peça técnica para o planejamento de uma contratação, de modo a assegurar a viabilidade e estar em conformidade com o Regulamento Interno de Licitações e Contratos da ION descrito no Art. 20º e previsto na Lei 13.303/2016.

## 2. ESTUDO PRELIMINAR

O estudo preliminar de acordo com o Art. 20 da RILC deverá evidenciar o problema a ser resolvido e a sua melhor solução, de modo a permitir a avaliação da viabilidade técnica e econômica da contratação, e conterá os seguintes elementos:

### 2.1. Visita Técnica

#### 2.1.1. Localização

O objetivo dessa visita técnica é atender a solicitação da Neltur através de análise técnica para atestar as condições do local e a viabilidade da execução de **“Construção do CAT (Centro de Atendimento ao Turista) e Banheiros, na Estrada Leopoldo Fróes, nº 773, ao lado da Neltur – São Francisco, Niterói - RJ”**.



Figura 1 - Google Earth - Georreferenciamento (Zone 23 K, Longitude: 695163.00 m E e Latitude: 7464766.00 m S)

## 2.1.2. Análise do Cenário

Área ao lado da Neltur, em São Francisco.



Figura 1 – Área indicada após finalização da Obra de Alargamento de Pista na saída do Túnel Roberto Silveira. Foto de julho de 2025.





*Figura 2 – Área indicada vista do outro lado da pista. Foto de agosto de 2025.*

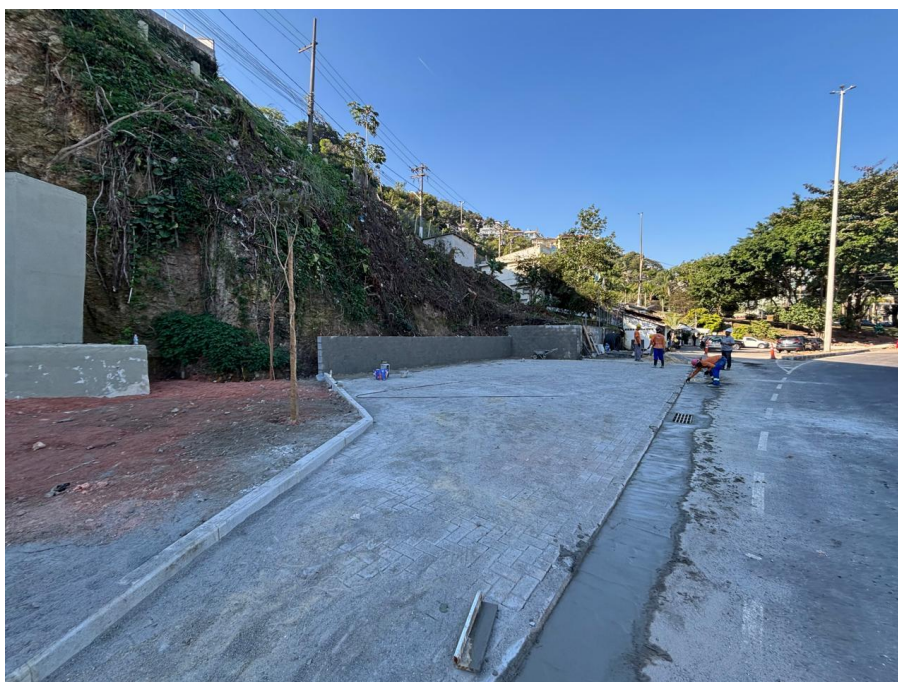

*Figura 3 – Detalhe da área indicada. Acabado do piso em blocos intertravado. Foto de agosto de 2025.*



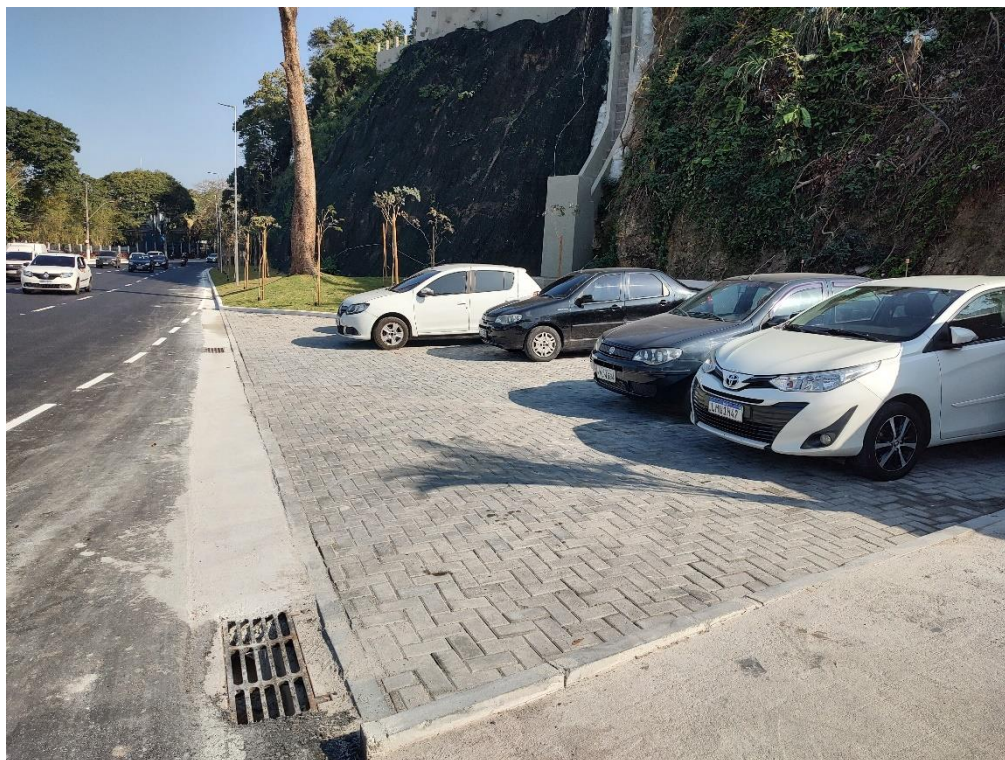

*Figura 4 - Detalhe da área indicada. Caminho para a chegada à área de implantação do CAT e Banheiros. Foto de agosto de 2025.*

## **2.2. Descrição da necessidade da contratação, considerado o problema a ser resolvido sob a perspectiva do interesse público**

A necessidade da contratação visa atender **Construção do CAT (Centro de Atendimento ao Turista) e Banheiros, na Estrada Leopoldo Fróes, nº 773, ao lado da Neltur – São Francisco, Niterói - RJ.**

A instalação do CAT se faz importante neste local por estar próxima a Neltur, melhorando a infraestrutura e conforto de seus funcionários.

E também se faz importante para que o turista tenha mais um ponto de atendimento, onde há grande fluxo de pessoas em direção a vários pontos turísticos da cidade como o Skate Park, a Orla Gastronômica de São Francisco, o Parque da Cidade com suas pistas de voo livre, o Túnel Charitas-Cafubá que leva a todas as Praias Oceânicas, e outros.

A construção deverá seguir os padrões de execução e acabamentos conforme as unidades dos CAT's já existentes na cidade, como o do Campo de São Bento, da Região Oceânica, da Praça Araribóia e da Boa Viagem.

A necessidade da contratação visa atender a Construção do CAT (Centro de Atendimento ao Turista) e Banheiros, na Estrada Leopoldo Fróes, nº 773, ao lado da Neltur – São Francisco, Niterói - RJ.

Com a contratação, pretende-se melhorar a qualidade de atendimento a todos os turistas que chegam à cidade de Niterói, e também aos funcionários que trabalharão no local. O turismo atualmente apresenta números relevantes para a economia de Niterói. São Francisco está entre os 3 principais pontos turísticos de Niterói, que são a Fortaleza de Santa Cruz, o Parque da Cidade e o Museu de Arte Contemporânea (MAC), esses locais recebem em torno de 550.000 turistas por ano, segundo dados da Neltur.

O público-alvo a ser beneficiado são os moradores do bairro, estimado em 10.000 munícipes, turistas domésticos e internacionais.

A falta desta intervenção implicará na fragilidade do atendimento turístico.

A contratação não depende de fatores externos.

### **2.3. Demonstração da demanda da Administração**

A presente demanda tem origem na solicitação da Neltur (Niterói Empresa de Lazer e turismo) para a execução de Construção do CAT (Centro de Atendimento ao Turista) e Banheiros, na Estrada Leopoldo Fróes, nº 773, ao lado da Neltur – São Francisco, Niterói - RJ.

### **2.4. Requisitos da contratação**

#### **2.4.1. REQUISITOS DAS SOLUÇÕES PRETENDIDAS**

A solução mais adequada ao atendimento das necessidades locais é a instalação do CAT próximo a Neltur, para melhor atendimento ao turista devido ao fluxo de pessoas com destino aos pontos turísticos, disponibilizando um espaço funcional e confortável aos funcionários e turistas. E serão construídos os banheiros PCD, atendendo ao CAT e seus visitantes.

#### **2.4.2. REQUISITOS LEGAIS DA SOLUÇÃO**

A solução adotada neste documento deve orientar-se e respeitar as diretrizes emanadas na Lei 13.303/2016 e no Regulamento Interno de Licitações e Contratos da ION - RILC.



### 2.4.3. REQUISITOS GERAIS DA SOLUÇÃO

Os requisitos para a contratação serão conhecidos após a elaboração de todas as peças técnicas necessárias para a execução do Objeto da Fase Preparatória como norteadores, devendo também seguir Minuta Padrão de Contrato da ION e demais documentos técnicos produzidos para o planejamento e consecução do objeto.

A intervenção em questão deve observar cuidadosamente o projeto básico e outros documentos técnicos, a prestadora deverá ser uma empresa especializada em arquitetura/engenharia, devidamente regulamentada e autorizada pelos órgãos competentes, em conformidade com a legislação vigente e os padrões de sustentabilidade exigidos neste instrumento e no futuro Caderno de Projeto Básico.

Também são requisitos relevantes a serem exigidos das empresas, no mínimo, os abaixo relacionados:

- Certidão de registro da contratada junto ao CREA/CAU, da qual deverá constar os nomes dos profissionais que poderão atuar como responsáveis técnicos pelos serviços a serem executados, conforme disciplina a RESOLUÇÃO Nº 1.137, DE 31 DE MARÇO DE 2023 do CONFEA, artigo 2º, parágrafo único;
- Comprovação de aptidão técnica, consistente na apresentação de uma ou mais certidões de acervo técnico expedidas pelo CREA/CAU, em nome dos profissionais que exercerão a função de responsáveis técnicos, comprovando a execução pelo menos uma obra ou serviço com características similares ao objeto a ser contratado;
- Aderência aos termos do instrumento convocatório da contratação e às legislações federal, estadual, municipal e normatizações relacionadas vigentes;
- Compromisso com a redução do impacto ambiental negativo e com a proteção ao meio natural e antrópico;
- Comprometimento com o uso de produtos certificados e que não contenham potencial agressivo e prejudicial às pessoas e ao meio ambiente e ao patrimônio;
- Observar na execução dos serviços, as normas de acessibilidade, em especial o Decreto n.º 5.296, de 02/12/2004 e a NBR 9050 e Lei Municipal nº 3.130/2015.

**2.5. Estimativas das quantidades para a contratação, acompanhadas das memórias de cálculo e dos documentos que lhes dão suporte, que considerem interdependências com outras contratações, de modo a possibilitar economia de escala**

As Estimativas das quantidades para a contratação estão acompanhadas das memórias de cálculo e dos documentos que lhes dão suporte e estão contempladas na Memória de Cálculo, peça que faz parte desse processo de contratação.

**2.6. Levantamento de mercado, que consiste na análise das alternativas possíveis, e justificativa técnica e econômica da escolha do tipo de solução a contratar**

Tendo em vista que o projeto proposto é de Construção do CAT (Centro de Atendimento ao Turista) e Banheiros, na Estrada Leopoldo Fróes, nº 773, ao lado da Neltur – em São Francisco, Niterói - RJ, não há necessidade de levantamento de mercado, com alternativas possíveis sendo a única solução a contratar.

**2.7. Estimativa do valor da contratação, acompanhada dos preços unitários referenciais, das memórias de cálculo e dos documentos que lhe dão suporte, que poderão constar de anexo classificado, se a Administração optar por preservar o seu sigilo até a conclusão da licitação**

De acordo com o Art. 30, inciso IV, alínea “b” da RILC opta-se por preservar o valor da contratação em sigilo até a conclusão da licitação.

Os preços unitários constam de planilha de composição de itens unitários e planilha orçamentária, da memória de cálculo e dos documentos que lhe dão suporte, peças que fazem parte desse processo de contratação.

**2.8. Descrição da solução como um todo, inclusive das exigências relacionadas à manutenção e à assistência técnica, quando for o caso**

Para a solução adotada de Construção do CAT (Centro de Atendimento ao Turista) e Banheiros, na Estrada Leopoldo Fróes, nº 773, ao lado da Neltur – São Francisco, Niterói - RJ, não há exigências de manutenção e de assistência técnica.

Sugerimos manutenção e limpeza periódica da calha interna da cobertura do CAT e dos Banheiros, para evitar o entupimento dos ralos, e consequente vazamento no interior da edificação.



## **2.9. Justificativas para o parcelamento ou não da contratação**

Considerando as características dos serviços a serem contratados, não há viabilidade do parcelamento ou individualização da solução, preservando a integralidade dos serviços mantendo a qualidade e eficiência técnica, sem comprometer a gestão dos serviços a serem executados evitando a possibilidade de prejuízos econômicos e atraso em sua conclusão.

Destaca-se que a intervenção com serviços inter-relacionados, o atraso em uma etapa construtiva implica em retardo nas demais etapas, ocasionando aumento dos custos, comprometimento do cronograma e entrega. A divisão propicia perda de escala, redução na excepcionalidade dos serviços proposto.

Contudo, para a execução deste, sugere-se a inviabilidade técnica na divisão, que em sua grande maioria são correlativos, recomendando a execução por uma mesma prestadora de serviço.

## **2.10. Demonstrativo dos resultados pretendidos em termos de economicidade e de melhor aproveitamento dos recursos humanos, materiais e financeiros disponíveis**

A presente contratação tem como objetivo a aquisição do objeto que atenda, além dos requisitos específicos estabelecidos neste documento com os parâmetros definidos no Regulamento de Licitação, à formalização de um contrato que assegure a economia, efetividade, eficiência e melhor aproveitamento dos recursos materiais e/ou financeiros da administração pública.

Com a desejada contratação, os resultados pretendidos serão os benefícios:

- a) Ocupação de uma área estratégica em direção a pontos turísticos, próxima a Neltur.
- b) Construção de uma edificação direcionada para turista.
- c) Iluminação pública, levando maior segurança em período noturno.





**2.11. Providências a serem adotadas pela Administração previamente à celebração do contrato, inclusive quanto à capacitação de servidores ou de empregados para fiscalização e gestão contratual**

Não será necessário adequação dos ambientes cabendo a logística de execução da contratada realizar conforme escopo do orçamento.

**2.12. Contratações correlatas e/ou interdependentes**

Não há contratação correlata e/ou interdependentes.

**2.13. Descrição de possíveis impactos ambientais e respectivas medidas mitigadoras, incluídos requisitos de baixo consumo de energia e de outros recursos, bem como logística reversa para desfazimento e reciclagem de bens e refugos, quando aplicável**

O setor da construção civil é um dos mais geradores de impactos ambientais como: ruídos, aumento do consumo de energia, desperdício de água, poluição dentre outros. Tais eventos deverão ser observados e mitigados em atendimento as legislações vigentes e em especial as exigências contidas no Licenciamento Ambiental emitida pela Secretaria Municipal de Meio Ambiente, Recursos Hídricos e Sustentabilidade - SMARHS.

A observância das normas relativas à gestão de resíduos da construção civil, com previsão de destinação nos termos da Resolução CONAMA n. 307/2002 inclusa nas obrigações da contratada.

**2.14. Posicionamento conclusivo sobre a adequação da contratação para o atendimento da necessidade a que se destina**

Os estudos preliminares evidenciam que a contratação da solução ora descrita, ou seja, de empresa de engenharia para Construção do CAT (Centro de Atendimento ao Turista) e Banheiros, na Estrada Leopoldo Fróes, nº 773, ao lado da Neltur – São Francisco, Niterói - RJ, mostra-se tecnicamente possível e necessária.

Diante do exposto, declara-se ser viável a contratação pretendida.



### 3. ANTEPROJETO DE ENGENHARIA

O Anteprojeto de Engenharia, Art. 42, VII da Lei Federal nº 13.303/16, com todos os subsídios necessários à elaboração do projeto básico, que deve conter, no mínimo, os elementos visando à contratação de empresa para **Construção do CAT (Centro de Atendimento ao Turista) e Banheiros, na Estrada Leopoldo Fróes, nº 773, ao lado da Neltur – São Francisco, Niterói - RJ.**

#### 3.1. Demonstração e justificativa do programa de necessidades, visão global dos investimentos e definições relacionadas ao nível de serviço desejado

O presente investimento visa atender à necessidade do bairro da intervenção atender a demanda de turistas que procuram à cidade de Niterói, e também por estar ao lado da Neltur, promovendo segurança, funcionalidade, benefícios direto à comunidade local e a continuidade dos serviços públicos. A intervenção é necessária, neste local, por estar no percurso em direção à vários pontos turísticos da cidade e para prevenir danos maiores e mitigar custos futuros com ações emergenciais, garantindo a economicidade no médio e longo prazo.

O nível de serviço desejado refere-se ao desempenho mínimo esperado da solução de engenharia a ser implantada, considerando qualidade, durabilidade, funcionalidade, segurança e sustentabilidade.

#### 3.2. Condições de solidez, segurança e durabilidade e prazo de entrega

A solução de engenharia a ser contratada deverá atender aos seguintes critérios:

- Eficiência técnica da solução (local adequado para funcionários da Neltur atenderem aos turistas);
- Durabilidade das estruturas conforme normas técnicas da ABNT e vida útil de projeto, comprovação por projetos e cálculos técnicos com ART;
- Segurança estrutural, geotécnica e hidráulica comprovada;
- Acessibilidade e funcionalidade das áreas afetadas;
- Manutenção e facilidade de acesso para futuras intervenções;
- Integração com o ambiente urbano e mitigação de impactos visuais, sociais e ambientais;
- Adequação ambiental;
- Segurança ao meio ambiente, aos trabalhadores e à população local, com adoção de medidas preventivas de controle e sinalização.

O prazo de entrega da obra será de até 05 (cinco) meses ou 150 (Cento e cinquenta) dias corridos, contados a partir da ordem de início.

O cronograma físico-financeiro acompanhará as etapas físicas e o desembolso financeiro.

### **3.3. Estética do projeto arquitetônico, traçado geométrico e/ou projeto da área de influência, quando cabível**

A concepção estética da presente intervenção busca respeitar o conceito inicial já adotado no Caminho Niemeyer. Com fechamento em vidro, estrutura pintada em preto e vidros laminados e temperados. O acabamento lateral da cobertura será revestido com painel de alumínio com um núcleo de plástico (ACM), inspirados nos traçados originais utilizando linhas curvas e formas orgânicas, que desafiam a rigidez do modernismo tradicional e trazem uma sensação de leveza e movimento, evidenciando seu entorno

A construção de um Centro de Atendimento ao Turista é implantada de forma removível, aliando funcionalidade técnica, valores sociais e integração paisagística, de modo a promover uma leitura urbana sensível e harmônica da obra.

O projeto arquitetônico está contemplado no Projeto de Engenharia Básico, peça que fazem parte desse processo de contratação.

### **3.4. Parâmetros de adequação ao interesse público, à economia na utilização, à facilidade na execução, aos impactos ambientais e à acessibilidade**

Visando atender as condições de solidez, segurança, durabilidade, garantir o cumprimento do prazo de entrega e manter os níveis desta contratação dentro dos padrões adequados, verifica-se a necessidade de estabelecer o atendimento as obrigações definidas em contrato para o contratante.

Para a adequação ao interesse público informo que o projeto a ser contratado é realmente importante para os moradores do bairro São Francisco e para o município, pois visa melhorar o atendimento aos turistas domésticos e internacionais, já que Niterói possui grande turismo.

O número de pessoas que serão beneficiadas são 10.000 habitantes e visitantes. O projeto atende a visitantes e turistas domésticos e internacionais. O público-alvo





a ser beneficiado são os moradores do bairro, estimado em 10.000 munícipes e turistas domésticos e internacionais.

O Impacto social esperados são a segurança e melhor atendimento ao turista no local da intervenção.

Os benefícios gerados a população justificam os custos de implementação e manutenção.

O projeto utiliza os recursos (financeiros, humanos e materiais) de maneira inteligente, evitando desperdícios. O projeto pode se manter a longo prazo sem depender de aportes financeiros constantes.

O projeto adotado possui dificuldades médias e pode ser implementado de forma direta e eficiente, porém necessário para a localidade.

Os prazos para a execução são realistas e factíveis e verificados no Cronograma Físico Financeiro que faz parte desse processo de contratação, sendo o prazo de 05 (cinco) meses.

Para garantir que o projeto não cause Impactos ambientais são exigidos em contrato como obrigações da contratada e deverão ser observados e mitigados em atendimento as legislações vigentes e em especial as exigências contidas no Licenciamento Ambiental emitida pela Secretaria Municipal de Meio Ambiente, Recursos Hídricos e Sustentabilidade - SMARHS.

O projeto observa na execução dos serviços, as normas de acessibilidade, em especial o Decreto n.º 5.296, de 02/12/2004 e a NBR 9050 e Lei Municipal nº 3.130/2015.

### 3.5. Concepção da obra ou do serviço de engenharia

#### 3.5.1. LOCALIZAÇÃO DA INTERVENÇÃO

A intervenção pleiteada está localizada no Bairro São Francisco, no município de Niterói/RJ, situado em:

	início		final	
Logradouro	Latitude	Longitude	Latitude	Longitude
	21°54'49.3"S	43°05'50.6"W	21°54'49.3"S	41°05'50.6"W



### 3.5.2. IMAGENS RELACIONADAS



Figura 01: Localização da Intervenção (<https://maps.app.goo.gl/xn5Fq8DHU5K1Jicd8>).



Figura 02: Área de intervenção.



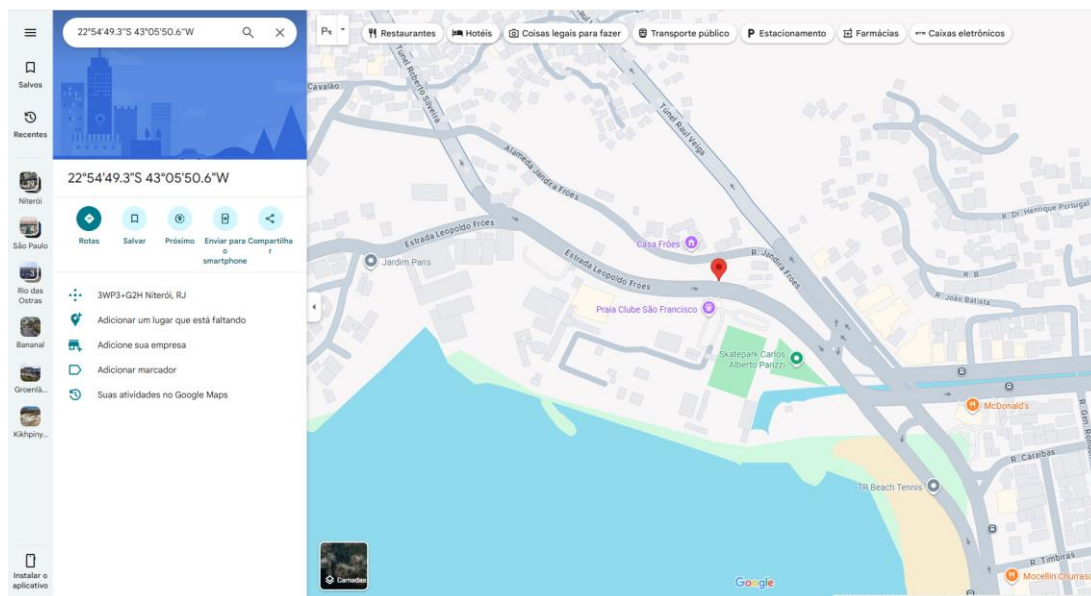

Figura 03: Foto do local de intervenção.



Figura 04: Foto do local de intervenção.

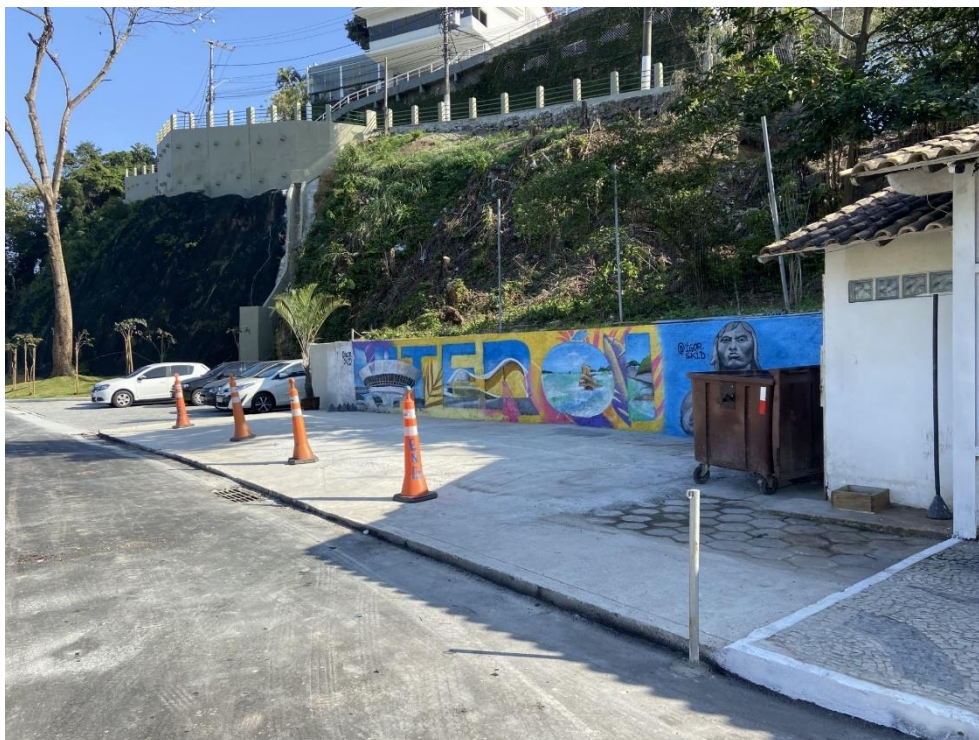

Figura 05: Foto do local de intervenção.

### 3.5.3. ESTIMATIVAS DAS QUANTIDADES

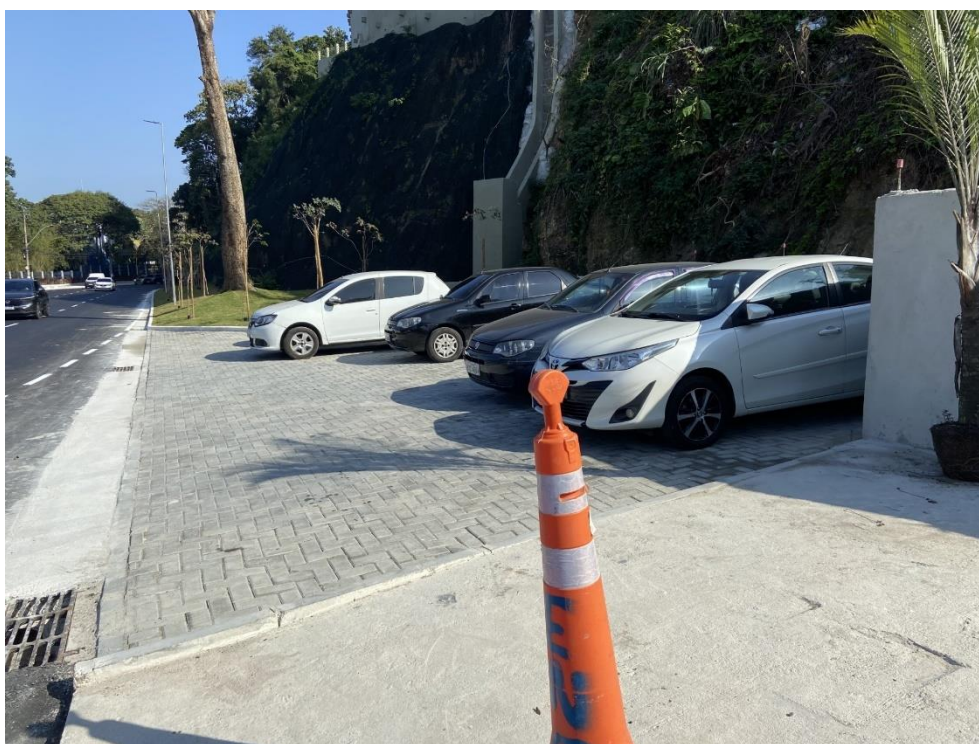
A intervenção em questão compreende a contratação de empresa especializada para a Construção do CAT (Centro de Atendimento ao Turista) e Banheiros, na Estrada Leopoldo Fróes, nº 773, ao lado da Neltur – São Francisco, Niterói - RJ, conforme estabelecido nos documentos técnicos.

LOCALIZAÇÃO	ÁREA DE INTERVENÇÃO
Estrada Leopoldo Fróes, nº 773	152,00 m <sup>2</sup>

A relação entre a demanda prevista e as quantidades de cada item a ser contratado advirá de levantamento detalhado de quantitativos de insumos e serviços, a ser feito pelo corpo técnico do setor de Engenharia e Projetos da Empresa de Infraestrutura e Obras de Niterói – ION, com base em vistoria prévia realizada no local de intervenção, o que resultará no orçamento a ser executado, inclusive com valor final de referência da contratação.

### 3.5.4. ESTIMATIVAS PRELIMINARES DE PREÇOS

A estimativa de preços da contratação será compatível com os quantitativos levantados no Anteprojeto de Engenharia e Projeto Básico e utilizando como base os Catálogos e Boletins de Referências de Custo e Índices da Construção Civil no Brasil.

Os serviços não constantes nos catálogos públicos de custos e índices da Construção Civil podem ser cotados no mercado, seguindo o Regulamento Interno de Licitações e Contratos da ION.

### 3.5.5. DESCRIÇÃO DA SOLUÇÃO

Esta contratação destina-se à **Construção do CAT (Centro de Atendimento ao Turista) e Banheiros, na Estrada Leopoldo Fróes, nº 773, ao lado da Neltur – São Francisco, Niterói - RJ.**

Tais serviços constarão em resumo:

- Concreto bombeado para radier e concreto armado para estruturas.
- Painel estruturado em perfilados.
- Estrutura metálica em pilares e vigas em treliças metálicas para cobertura, e estrutura metálicas para cobertura.
- Revestimento de fachada em alumínio composto, em lâminas (ACM)
- Cortina rolô Luxaflex, evitando incidência solar direta.
- Porta de alumínio anodizada, cor preta, conforme projeto.
- Pintura sobre ferro galvanizado ou alumínio.

### 3.6. Projetos anteriores ou estudos preliminares que embasaram a concepção adotada

Tendo em vista que o projeto proposto é Construção de CAT e Banheiros, não há projetos anteriores e estudos que embasam o mesmo. Está contemplado relatório de vistoria técnica com fotos e descrição do local.

Dessa forma, a concepção foi elaborada com base em inspeções técnicas in loco, medições diretas e informações obtidas junto aos órgãos competentes, garantindo que as soluções propostas atendam às necessidades da implantação





de um CAT nesta área (São Francisco), conforme, existentes e, já construídos em outros locais pela cidade, observando-se os requisitos de segurança, funcionalidade e economicidade.

### **3.7. Levantamento topográfico e cadastral; pareceres de sondagem e Memorial Descritivo dos elementos da edificação, dos componentes construtivos e dos materiais de construção, de forma a estabelecer padrões mínimos para a contratação**

O levantamento topográfico e cadastral está contemplado no projeto de engenharia básico da obra.

Os pareceres de sondagem estão contemplados no projeto de engenharia básico da obra.

O memorial descritivo é o mesmo que contempla o projeto de engenharia básico da obra.

## **4. PROJETO BÁSICO**

O Projeto Básico, Art. 42, VIII da Lei Federal nº 13.303/16, é o conjunto de elementos necessários e suficientes, com nível de precisão adequado, para, caracterizar o objeto da licitação, elaborado com base nas indicações dos estudos técnicos preliminares, que assegure a viabilidade técnica e o adequado tratamento do impacto ambiental do empreendimento e que possibilite a avaliação do custo da obra e a definição dos métodos e do prazo de execução, devendo conter os seguintes elementos visando à contratação de empresa para Construção do CAT (Centro de Atendimento ao Turista) e Banheiros, na Estrada Leopoldo Fróes, nº 773, ao lado da Neltur – São Francisco, Niterói - RJ.

### **4.1. Desenvolvimento da solução escolhida, de forma a fornecer visão global da obra e a identificar todos os seus elementos constitutivos com clareza**

A solução escolhida de implantação do CAT e construção dos banheiros com a visão global da obra e com todos os elementos constitutivos claros estão contemplados no Projeto de Engenharia Básico e na Memória de Cálculo, peças que fazem parte desse processo de contratação.



**4.2. Soluções técnicas globais e localizadas, suficientemente detalhadas, de forma a minimizar a necessidade de reformulação ou de variantes durante as fases de elaboração do projeto executivo e de realização das obras e montagem**

As soluções técnicas globais e localizadas, detalhas, estão contempladas no Projeto de Engenharia Básico e na Memória de Cálculo, peças que fazem parte desse processo de contratação.

**4.3. Identificação dos tipos de serviços a executar e de materiais e equipamentos a incorporar à obra, bem como suas especificações, de modo a assegurar os melhores resultados para o empreendimento, sem frustrar o caráter competitivo para a sua execução**

Os tipos de serviços a executar e de materiais e equipamentos a incorporar à obra, bem como suas especificações estão contempladas no Memorial Descritivo e na Planilha de Composição de Itens Unitários, peças que fazem parte desse processo de contratação.

**4.4. Informações que possibilitem o estudo e a dedução de métodos construtivos, instalações provisórias e condições organizacionais para a obra, sem frustrar o caráter competitivo para a sua execução**

As informações que possibilitem o estudo e a dedução de métodos construtivos, instalações provisórias e condições organizacionais para a obra, estão contempladas na Memória de Cálculo, peça que faz parte desse processo de contratação.

**4.5. Subsídios para montagem do plano de licitação e gestão da obra, compreendendo a sua programação, a estratégia de suprimentos, as normas de fiscalização e outros dados necessários em cada caso**

Os subsídios para montagem do plano de licitação e gestão da obra, compreendendo a sua programação, a estratégia de suprimentos, as normas de fiscalização e outros dados necessários está contemplado na Minuta de Edital, peça que faz parte desse processo de contratação.



## 5. ELEMENTOS DO PROJETO BÁSICO

Os quantitativos estarão em conformidade com o projeto básico, assim como com as peças técnicas que devem compor a contratação de acordo com o Art. 42, VIII da Lei Federal nº 13.303/16, como:

- Anteprojeto de Engenharia: embasamento do projeto básico.
- Memorial Descritivo: informações que possibilitem o estudo e a dedução de métodos construtivos, instalações provisórias e condições organizacionais para a obra, sem frustrar o caráter competitivo para a sua execução.
- Relatório Fotográfico da visita técnica com estudos preliminares que embasaram a concepção adotada.
- Projeto de Engenharia Básico: com o desenvolvimento da solução escolhida, de forma a fornecer visão global da obra e a identificar todos os seus elementos constitutivos com clareza e conjunto dos elementos necessários e suficientes à execução completa da obra, de acordo com as normas técnicas pertinentes.
- Memória de Cálculo contendo a descrição dos serviços, unidades e quantidades: soluções técnicas globais e localizadas, suficientemente detalhadas, de forma a minimizar a necessidade de reformulação ou de variantes durante as fases de elaboração do projeto executivo e de realização das obras e montagem.
- Planilha Orçamentária contendo a descrição dos serviços, unidades, quantidades e custos unitários.
- Composição de itens unitários: identificação dos tipos de serviços a executar e de materiais e equipamentos a incorporar à obra, bem como suas especificações, de modo a assegurar os melhores resultados para o empreendimento, sem frustrar o caráter competitivo para a sua execução.
- Cronograma físico-financeiro com a evolução física da obra, com gastos financeiros, à porcentagem física e com o pagamento da categoria "administração local" vinculado às parcelas efetivamente executadas.
- Composição de BDI
- Minuta do Edital: subsídios para montagem do plano de licitação e gestão da obra, compreendendo a sua programação, a estratégia de suprimentos, as normas de fiscalização e outros dados necessários em cada caso.



## 6. ASSINATURA DO CONTRATO

A administração tomará as seguintes providências logo após a assinatura do contrato:

- Definição dos servidores que farão parte da equipe de fiscalização das obras;
- Indicar servidores devidamente capacitados para exercer a fiscalização;
- Acompanhamento rigoroso das ações previstas nos projetos apresentados para a realização das adequações e melhorias no objeto a ser contratado.

ION, **24 de Março de 2026**

---

**Gabriella Ribeiro Pacheco**  
ENGENHEIRA DE PRODUÇÃO – ION

Assinado eletronicamente por:

\* Gabriella Ribeiro Pacheco (\*\*.531.817-\*\*)

em 26/03/2026 15:38:41 com assinatura simples

Este documento é cópia do original assinado eletronicamente.

Para obter o original utilize o código QR abaixo ou acesse o endereço:

<https://eciga.niteroi.rj.gov.br/#/documento/55fd6807-2c2f-4d5d-9895-f549096c75c7>



## MEMORIAL DESCRITIVO

### CONSTRUÇÃO DO CAT (CENTRO DE ATENDIMENTO AO TURISTA) E BANHEIROS, NA ESTRADA LEOPOLDO FRÓES, Nº 773, AO LADO DA NELTUR – SÃO FRANCISCO, NITERÓI/RJ

ITEM	DISCRIMINAÇÃO	FOLHA
1.	INTRODUÇÃO.....	02
2.	SERVICOS DE ESCRITÓRIO, LABORATÓRIO E CAMPO.....	03
3.	CANTEIRO DE OBRA .....	03
4.	MOVIMENTO DE TERRA.....	03
5.	TRANSPORTES.....	04
6.	SERVICOS COMPLEMENTARES.....	04
7.	GALERIAS, DRENOS E CONEXOS.....	04
8.	BASES E PAVIMENTOS.....	04
9.	SERVIÇOS DE PARQUES E JARDINS.....	05
10.	ESTRUTURAS.....	05
11.	ALVENARIAS E DIVISÓRIAS.....	05
12.	REVESTIMENTO DE PAREDES, TETOS E PISOS.....	06
13.	ESQUAD. DE PVC, FERRO, ALUM. OU MAD., VIDR. E FERR.	06
14.	INSTALAÇÕES ELÉT. HIDRA. SANIT. E MECÂNICAS.....	07/08
15.	COBERTURAS, ISOLAMENTOS E IMPERMEABILIZAÇÕES....	09
16.	PINTURAS.....	10
17.	APAREL. ELÉT. HIDRA. SANIT. E MECÂN. E ESPORT...	10
18.	ILUMINAÇÃO PÚBLICA.....	11
19.	CONSIDERAÇÕES GERAIS.....	11

## 1 – INTRODUÇÃO

O presente memorial descritivo relata todos os procedimentos necessários para a Construção do CAT (Centro de Atendimento ao Turista) e Banheiros, na Estrada Leopoldo Fróes, nº 773, ao lado da Neltur – São Francisco, Niterói/RJ.

Tratar-se de uma área na calçada, ao lado da Neltur, mais adequada para atendimento e informações aos turistas. Esta área de calçada é proveniente da recente obra de alargamento da via, que possibilita a implantação do CAT e melhora o seu acesso.

Para elaboração dos parâmetros, das necessidades e do programa do projeto, foram utilizadas informações da Secretaria Municipal de Turismo.

A construção deverá seguir os padrões de execução e acabamentos conforme as unidades dos CAT's já existentes na cidade, como o do Campo de São Bento, da Região Oceânica, da Praça Araribóia e da Boa Viagem.

### 1.1 – LOCALIZAÇÃO



<https://maps.app.goo.gl/xn5Fq8DHU5K1Jicd8>

## **1.2 – PROGRAMAÇÃO E FUNÇÃO**

Para a idealização do partido arquitetônico serão utilizadas as medidas fornecidas pela Neltur (diâmetro de até 5m) e com anseio de ser uma construção removível e que possa ser deslocada conforme as necessidades da Neltur.

O CAT terá seu fechamento em vidro, respeitando o conceito inicial já adotado no Caminho Niemeyer, com sua estrutura pintada em preto e vidros laminados e temperados.

No projeto do CAT de São Francisco contemplará área de atendimento para quatro funcionários. Deverá ter copa, contendo 01 frigobar, 01 bebedouro de garrafão com refrigeração, 01 microondas e 01 armário baixo para apoio.

No CAT é previsto local de acesso externo e ventilado para abrigar os compressores do sistema de ar-condicionado, possibilitando um espaço exclusivo para manutenção e abrigo deste.

## **2 – SERVIÇOS DE ESCRITÓRIO, LABORATÓRIO E CAMPO**

As áreas de interferência deverão ter marcação e preparo manual do terreno.

Deverão ser executados projetos executivos de estrutura, instalação de esgoto sanitário e águas pluviais, hidráulica, elétrica e As Built para as áreas do CAT e Banheiro.

## **3 – CANTEIRO DE OBRA**

Tapume de vedação ou proteção, executado com chapas de madeira compensada, para vedação e proteção do local.

Execução de barracão de obra executado com paredes de chapas de madeira compensada, constando de: escritório, sanitários, depósitos e torre com caixa d'água de 500L, sendo reaproveitado 5 vezes

Instalação e ligação provisórias para abastecimento de água e esgotamento sanitário, alimentação de energia elétrica, em baixa tensão em canteiro, inclusive escavação.

Instalação de placa de identificação de obra pública, constituída por lona e impressão digital, inclusive suportes de madeira, com 6,00m<sup>2</sup> (3,00m x 2,00m)

Instalação de placa de sinalização preventiva, com suportes em madeira, avisando o fechamento da rua.

## **4 – MOVIMENTO DE TERRA**

Escavação manual e reaterro em material de 1ª categoria, até 1,50m de profundidade, para drenagem e equipamentos urbanos.

## **5 – TRANSPORTES**

Remoção de entulho proveniente de resíduos de materiais de construção com caçamba tipo container, inclusive carregamento, transporte e descarregamento em locais autorizados.

## **6 – SERVIÇOS COMPLEMENTARES**

Demolição manual de alvenaria de blocos de concreto no muro existente.

Remoção de pavimentação de lajotas de concreto intertravado da área para as instalações e construção do CAT e dos banheiros.

Demolição de concreto simples com equipamento de ar comprimido no piso da área para o CAT.

Instalação de placas de acrílico, desenhada, indicando sanitário masculino ou feminino para banheiros.

Exeção de painéis estruturados em perfilado metálico com vidro de proteção solar, de 8mm, inclusive porta de abrir, da Cebrace ou equivalente metálico.

Instalação de cortinas rolô Luxaflex ou similar, medindo 80 x 260cm, com acionamento standard de controle remoto, no CAT.

Confecção com instalação de painel em película auto adesiva, com arte, com proteção U.V. para vidros da parte superior do CAT.

Instalação de placa de alumínio branco leitoso dupla, tipo sanduíche, com poste de alumínio com colocação, para identificação.

Execução de rampa de acessibilidade removível em chapa xadrez de alumínio, com largura de 1,20m e comprimento de 1,25m, com inclinação de 8,33%, para acesso ao CAT.

## **7 – GALERIAS, DRENOS E CONEXOS**

Instalação de tubo de PVC, com junta plástica, para coletor de esgoto, com diâmetro nominal de 150mm, para ligação de águas pluviais do CAT e esgoto dos banheiros.

## **8 – BASES E PAVIMENTOS**

Assentamento de pavimentação de lajotas de concreto, intertravado, na cor amarela, para novo espaço da área, e reassentamento de intertravado, na cor natural.

## **9 – SERVIÇOS DE PARQUES E JARDINS**

Plantio de plantas de cobertura floridas, tipo ixora, em canteiros.

Plantio de cobertura floridas, tipo moisés, bela-emília etc.

Plantio de árvore isolada até 2,00m de altura, de qualquer espécie, em logradouro público, em canteiros.

Assentamento de grama em placas, tipo São Carlos, Batatais, inclusive compra e arrancamento dno local de origem, carga, transporte, descarga e preparo de terreno.

Aterro com terra preta vegetal, para execução de canteiros.

Execução de cordões de concreto para pisos e canteiros.

Instalação de bicicletário (paraciclo) em tubo de ferro galvanizado (externa e internamente) com diametro e 1 1/2", espessura da parede de 3,35mm, dobrado a frio em um ângulos de 180°, chumbado em dois bloco de concreto FCK=13,5MPa com dimensões de (0,75x0,30x0,25)m, com gola de proteção, inclusive demolição e recomposicao de piso.

## **10 – ESTRUTURA**

Execução de concreto armado, fck 25MPa, para estrutura dos banheiros e canteiros.

Execução de concreto armado, fck 30MPa, inclusive formas de medeira e armações em barra de aço CA-50, para radier do CAT e passeio no entorno.

Execução de estrutura metálica para cobertura de galpão em arco ou em duas ou mais águas, com treliças, terças, tirantes, etc, sobre apoios, com vãos de até 15,00m, para cobertura do CAT e dos banheiros.

Execução de pilares e/ou vigas em treliças metálicas, inclusive uma demão de pintura antióxido, para execução de estruturas, do CAT.

Execução de lajes pré-moldada beta 11 para sobrecarga até 3,5kN/m<sup>2</sup> e vão de 4,40m, considerando vigotas, EPS e armadura negativa, inclusive capeamento de 3cm de espessura, com concreto fck=20MPa e escoramento, para estrutura dos banheiros.

## **11 – ALVENARIAS E DIVISÓRIAS**

Execução de alvenaria de tijolos cerâmicos furados 10 x 20 x 20cm, assentes com argamassa de cimento e saibro, para contrução dos banheiros.

Execução de alvenaria de blocos de concreto 10 x 20 x 40cm, assentes com argamassa de cimento e areia, para construção dos canteiros.



Instalação de parede de Drywall com espessura de 140mm, estruturada com montantes simples autoportantes de 90mm, fixados a guias horizontais de 48mm, ambos de aço galvanizado com espessura de 0,5mm, para divisórias internas do CAT.

## **12 – REVESTIMENTOS DE PAREDES, TETOS E PISOS**

Execução de emboço com argamassa de cimento e areia, no traço 1:1,5 com 1,5cm de espessura, inclusive chapisco de cimento e areia, no traço 1:3, com 9mm de espessura, para paredes dos banheiros e canteiros.

Assentamento de peitoril de 2 x 18cm, rodapé de 10cm altura e 2cm espessura, e soleira de 2 x 13cm, todos em mármore nacional branco, para os banheiros.

Assentamento de azulejo branco para paredes 15 x 15cm, qualidade extra, assentes com nata de cimento comum, nas paredes dos banheiros.

Assentamento de revestimento de fachada ou áreas internas com painel de alumínio composto (ACM), sendo 2 (duas) lâminas de alumínio com 0,3mm de espessura, pintura PVDF (flúor carbono) kynnar 500, no sistema coil coating, espessura do composto de 4mm, para cobertura do CAT e cobertura dos banheiros.

Assentamento de forro falso de gesso, com placas pré-moldadas, de (60 x 60)cm, de encaixe, presas com 4 tirantes de arame e rejuntadas, para teto do CAT e teto dos banheiros.

Execução de contrapiso, base ou camada regularizadora executada com argamassa de cimento e areia, no traço 1:4, na espessura de 5cm, para piso do CAT e piso dos banheiros.

Assentamento de ladrilho cerâmico para piso, antiderrapante, com medidas em torno de (45 x 45)cm, resistência à abrasão P.E.I.-IV, inclusive assente, para piso dos banheiros.

Assentamento de piso elevado Dimopiso ou similar, em placas de (60x60)cm com espessura de 40mm, estruturado por suportes telescópicos com altura de 20cm, revestido com Paviflex ou similar, no piso do CAT.

## **13 – ESQUADRIAS DE PVC, FERRO, ALUMÍNIO OU MADEIRA, VIDRAÇAS E FERRAGENS**

Assentamento de janela de alumínio anodizado em preto, tipo maxim-ar, com um painel deslizante projetante, provida de haste de comando, em perfis série 28, nos banheiros.

Instalação de vidro liso transparente, tipo fumê, com 6mm de espessura, nas janelas de alumínio dos banheiros.



Instalação de espelho de cristal, com 4mm de espessura, com moldura de madeira, para os banheiros.

Instalação de Porta de alumínio anodizado ao natural, perfil série 25, em veneziana, para casa de máquina do CAT e acesso aos banheiros.

Instalação de ferragens para porta de madeira, de 1 folha de abrir, de entrada principal, constando de fornecimento sem colocação (esta incluída no fornecimento e colocação das esquadrias), e fecho de sobrepor “Livre-Ocupado”, para as portas de alumínio dos banheiros.

Instalação de fechamento de esquadria com chapa xadrez e/ou chapa de ferro, para área externa do CAT.

#### **14 – INSTALAÇÕES ELÉTRICAS, HIDRÁULICAS, SANITÁRIAS E MECÂNICAS**

Assentamento e instalação de cabo de cobre com isolamento PVC 450/750v de 2,5mm<sup>2</sup> e 4mm<sup>2</sup>, resistente a chama, para instalação elétrica do CAT e dos banheiros.

Assentamento de abrigo para hidrômetro de 1/2” ou 3/4”, nas dimensões de (0,45x0,12x0,42)m, embutido no muro, revestido com argamassa de cimento e saibro, para os banheiros. E instalação de hidrômetro com diâmetro de 1/2” para o abrigo.

Assentamento de abrigo para bomba, nas dimensões de (0,70 x 0,50 x 0,50)m, em alvenaria de tijolos furados de (10 x 20 x 20)cm, em paredes de meia vez, revestidas com argamassa de cimento e saibro, para os banheiros. E instalação de bomba hidráulica centrífuga, com motor elétrico, potência de 1/3cv para o abrigo.

Assentamento de caixa de inspeção para esgoto, de concreto pré-moldado, constando de 4 anéis superpostos de 50mm de espessura, 600mm de diâmetro interno, para instalações de esgoto dos banheiros.

Instalação de ralo de cobertura semi-esférico (tipo abacaxi), com 6”, para cobertura do CAT e dos banheiros.

Assentamento de alça para barrilete de distribuição, do tipo concentrado, sob reservatório duplo, inclusive ramais para extravasor e limpeza compreendendo: 5,50m de tubo de PVC 50mm, registros e conexões, para banheiros.

Deverão ser executados pontos de água para duchinha manual, bacia sanitária individual com caixa acoplada e lavatório de 1 torneira nos banheiros.

Instalação e assentamento de ralo sifonado de PVC rígido (150 x 185) x 75mm, em pavimento térreo, nos banheiros.

Assentamento de tubo de PVC de 100m, inclusive “T” sanitário, nos banheiros.

Assentamento de ponto de ar-condicionado Split de 180000 BTU/h, com 1 condensador e 1 evaporador, no CAT.

Instalação de tubulação de cobre para interligação de ar-condicionado Slip condensador/evaporador, conforme ABNT 16655, inclusive isolamento térmico ,interligação elétrica, conexões e fixação, no CAT.

Assentamento e instalação de quadro de distribuição de energia para disjuntores termo-magnéticos unipolares, de sobrepor, com porta e barramentos de fase, neutro e terra, para instalação de até 12 disjuntores sem dispositivo para chave geral, no Cat e nos banheiros.

Instalação de disjuntores termomagnético, bipolar, de 10 a 32A e 40 a 63A, 3kA, modelo DIN, tipo C, para quadros de luz.

Instalação de disjuntores termomagnético, tripolar, de 10 a 32A e 80 a 100A, 3kA, modelo DIN, tipo C, para quadros de luz.

Entrada de energia individual, padrão ENEL, medição direta, rede aérea, demanda entre 24kVA e 38kVA, monofásica, inclusive caixa polimérica para medição direta (monofásica) e caixa polimérica para disjuntor monofásico (até 63A) interna, ambas em policarbonato com tampa transparente, caixa de inspeção, haste e conector de aterramento, e demais materiais necessários, inclusive caixa polimérica para medição direta polifásica e caixa polimérica para disjuntor polifásico (até 100A) interna, ambas em policarbonato com tampa transparente, caixa de inspeção, haste e conector de aterramento, e demais materiais necessários, exclusive poste, condutores (de entrada, saída, aterramento e respectivos conectores), para energia elétrica.

Instalação de ponto de luz, embutido na laje, no CAT.

Instalação de ponto de luz, sendo a instalação aparente, nos banheiros.

Instalação de um conjunto de 2 pontos de luz, sendo a instalação aparente, no CAT.

Instalação de um conjunto de 2 pontos de luz, embutido na laje, no CAT

Instalação de um conjunto de 3 pontos de luz, embutido na laje, no CAT.

Instalação de ponto de telefone e lógica no CAT.

Instalação de ponto de tomada, considerando a instalação aparente com canaleta perfurada, sendo esta ligada à eletrocalha principal, no CAT e nos banheiros.

Assentamento de caixa de embutir, em PVC, 4” x 4”, inclusive buchas e arruelas, para instalações elétricas do CAT.

Instalação de eletrocalha perfurada, com tampa, tipo “U”, 200 x 50mm, tratamento superficial pré-zincado a quente, inclusive conexões, acessórios e fixação superior, e conexões como curva vertical, interna e externa, 90° para eletrocalha (200 x 75mm), cruzeta e terminal de fechamento liso (200 x 50mm), para instalações elétricas do CAT.

Instalação e assentamento de tomada dupla de piso, em corpo de alumínio fundido e tampa em latão polido, 10A/250V, no CAT.

Instalação e assentamento de tomada tipo RJ11, de embutir, completa, para telefone, no CAT.

Instalação e assentamento de tomada tipo RJ45, de embutir, completa, para lógica, no CAT.

Deverão ser instalação de lâmpada LED, bulbo, A60, 20W, 100/240V, base E-27, nas luminárias cônicas do CAT.

Serão assentamento de tubo de PVC rígido, rosqueável, para água fria, com diâmetro de 1/2”, 3/4” e 1”, inclusive emendas, conexões, abertura e fechamento de rasgo, nos banheiros.

Assentamento de eletroduto em PVC flexível, cor amarela, diâmetro de 20mm, no CAT e banheiros.

## **15 – COBERTURAS, ISOLAMENTOS E IMPERMEABILIZAÇÕES**

Assentamento de rufo em chapa de aço galvanizado número 24, corte de 25 cm, incluso transporte vertical, na cobertura do CAT e cobertura dos banheiros.

Assentamento de condutor circular para calha de beiral de PVC, DN 88, inclusive conexões na cobertura do CAT e cobertura dos banheiros.

Instalação de calha de galvalume, 0,18m, em chapa de espessura aproximada de 0,5mm e desenvolvimento 0,30m, na cobertura do CAT e dos banheiros.

Assentamento de cobertura termo-isolante, dupla, tipo sanduíche, trapezoidal, de galvalume 0,40mm, para uso onde se requer conforto térmico, dupla estanqueidade lateral, sem pintura, recheio de poliestireno expandido (EPS altura de 40mm) com retardante a chama e densidade conforme ABNT NBR-11.752, na cobertura do CAT e cobertura dos banheiros.

Deverá ser instalada subcobertura composta de duas folhas de alumínio estruturado e uma folha de polietileno alta densidade trançado, com espessura aproximada entre 0,15mm e 0,17mm, inclusive madeiramento de fixação, na cobertura do CAT e cobertura dos banheiros.

A laje sobre os banheiros deverá ser impermeabilizadas com manta a base de asfalto modificado com polímeros, acabamento de polietileno em ambas as faces, tipo

III-B, espessura de 4,0mm, aplicação com chama de maçarico sobre primer asfáltico base água isento de solventes.

## **16 – PINTURAS**

Todos os pilares, vigas e estrutura metálica em geral da cobertura do CAT e dos banheiros, e das portas de alumínio deverão receber pintura sobre ferro ,usando fundo para galvanizado, inclusive lixamento leve.

Nas paredes divisórias do CAT, nos forros de gesso e nas paredes externas dos banheiros deverão receber preparo de superfícies novas, com revestimento liso, uma demão de selador acrílico e duas demãos de massa acrílica.

As paredes externas dos banheiros, forro de gesso e nas paredes externas dos banheiros deverão ser pintadas com tinta látex acetinada, classificação premium ou standard.

## **17 – APARELHOS HIDRÁULICOS, SANITÁRIOS, ELÉTRICOS, MECÂNICOS E ESPORTIVOS**

Instalação de lavatório de louça branca, bacia sanitária de louça branca com caixa acoplada, válvula de descarga de 1.1/2", alarme de emergência audiovisual e barras de apoio, em aço inox, nas paredes internas dos banheiros e na porta de acesso, todos adaptados às necessidades de PcD (Pessoa com Deficiência), conforme ABNT NBR 9050.

Deverão ser fornecidos e instalados nos banheiros a saboneteira de sobrepor, papeleira de sobrepor e porta toalha, em metal cromado.

Instalação e colocação de reservatório apoiado para armazenamento de água potável, de fibra de vidro ou polietileno, de 1000 litros, com tampa de vedação e torneira de boia em plástico de 1/2", e bomba hidráulica centrífuga com motor elétrico, potência de 1/3 cavalo de potência, para abastecimento hidráulico nos banheiros.

Para ventilação e climatização no CAT deverão ser fornecidos e instalados cortina de ar e ar-condicionado tipo Split de 18.000 BTU's, compreendendo 1 condensador e 1 evaporador, no CAT.

Fornecimento e instalação de luminárias, de embutir fixada em gesso com lâmpada de LED de 25W, interno e externamente do CAT e nos banheiros, e luminária cônica para lâmpada de LED nos balcões do CAT.

## 18 – ILUMINAÇÃO PÚBLICA

Instalação e assentamento de poste reto de concreto, circular, de 9,00m de altura, com caixa hand-hole, haste para aterramento e tampão de ferro fundido dúctil (nodular), articulado, DN 600mm, com refletores com lâmpada de LED de 50W, para iluminação da área do CAT e dos banheiros.

Assentamento de eletroduto rígido rosqueável, PVC, DN 25 mm (3/4"), para circuitos terminais, instalado em forro do CAT e dos banheiros,

## 19 – CONSIDERAÇÕES GERAIS:

O projeto com as características descritas em anexo, define uma intervenção de médio porte, isolada e com média complexidade técnica de gerenciamento e execução.

As interferências serão executados na forma da lei nº 13.303, de 30 de junho de 2.016.

O prazo para a execução da intervenção será de **05 (cinco) meses**, a contar da data expressa na Ordem de Início.

As medições serão mensais e o faturamento proporcional ao que for executado no período.

O fornecimento de materiais, equipamentos e mão-de-obra deverão ser completos.

As intervenções deverão atender as normas da ABNT ou, na falta destas, outros procedimentos que são necessários na forma da lei.

Todas as despesas com mão-de-obra, equipamentos, ferramentas, materiais ou providências que sejam necessárias, ficarão por conta da empresa contratada.

O **B.D.I.** Utilizado é de **26%**.

Os itens utilizados nesse memorial descritivo foram obtidos a partir da planilha orçamentária que utilizou os catálogos de referências oficiais (EMOP, SCO, SINAPI e etc.), cuja data base é **JANEIRO/2026**.

Assinado eletronicamente por:

\* Gabriella Ribeiro Pacheco (\*\*\*.531.817-\*\*)

em 26/03/2026 15:38:39 com assinatura simples

Este documento é cópia do original assinado eletronicamente.

Para obter o original utilize o código QR abaixo ou acesse o endereço:

<https://eciga.niteroi.rj.gov.br/#/documento/3d112a74-b067-41e5-b7bb-ebf9a58258e7>



## PREFEITURA MUNICIPAL DE NITERÓI

ION - Empresa de Infraestrutura e Obras de Niterói

### COMPOSIÇÃO DO B.D.I - COM Desoneração

#### CONSTRUÇÃO DE RODOVIAS, FERROVIAS, URBANIZAÇÃO

##### X . Taxa representativa das DESPESAS INDIRETAS, exceto tributos e despesas financeiras

TIPO	ALÍQUOTA (%)
X.1 - Administração Central	4,50
X.2 - Seguro e Garantia	0,45
X.3 - Risco	0,55
<b>X =</b>	<b>5,50</b>

##### Y . Taxa representativa das DESPESAS FINANCEIRAS

TIPO	ALÍQUOTA (%)
Y.1 - Despesas Financeiras	0,90
<b>Y =</b>	<b>0,90</b>

##### Z . Taxa representativa do LUCRO

TIPO	ALÍQUOTA (%)
Z.1 - Lucro Presumido	6,50
<b>Z =</b>	<b>6,50</b>

##### I . Taxa representativa da incidência dos TRIBUTOS ( sobre o FATURAMENTO da empresa )

TIPO	ALÍQUOTA (%)
I.1 - ISSQN ( Imposto sobre Serviços de Qualquer Natureza ) - Municipal	3,00
I.2 - COFINS ( Contribuição para o Financiamento da Seguridade Social ) - Federal	3,00
I.3 - P I S ( Programa de Integração Social ) - Federal	0,65
I.4 - Nova contribuição previdenciária de 3,6% sobre a receita bruta, conforme a Lei nº 14.973/2024 em vigor a partir de janeiro de 2025	3,60
<b>I =</b>	<b>10,25</b>

##### B D I - Benefício e Despesas Indiretas

$$B D I = \frac{(1 + X) (1 + Y) (1 + Z)}{(1 - I)} - 1$$

← Fórmula do BDI

X é a Taxa somatória das **DESPESAS INDIRETAS**, exceto tributos e despesas financeiras;

Y é a Taxa representativa das **DESPESAS FINANCEIRAS**;

Z é a Taxa representativa do **LUCRO**;

I é a Taxa representativa dos **IMPOSTOS**.

**B.D.I com Desoneração → 26,00%**

Assinado eletronicamente por:

\* Gabriella Ribeiro Pacheco (\*\*.531.817-\*\*)

em 26/03/2026 15:31:44 com assinatura simples

Este documento é cópia do original assinado eletronicamente.

Para obter o original utilize o código QR abaixo ou acesse o endereço:

<https://eciga.niteroi.rj.gov.br/#/documento/1a3fedd5-2ea1-48ba-9c06-6f3c8aad50c0>





O Edital retificado e seus anexos encontram-se disponíveis nos sítios eletrônicos [www.compras.gov.br](http://www.compras.gov.br) (UASG: 928561), <https://niteroiprev.niteroi.rj.gov.br> e no Portal Nacional de Contratações Públicas (PNCP). Informações e esclarecimentos complementares relativos ao referido Edital poderão ser obtidos exclusivamente por meio do endereço eletrônico: [licitacao@niteroiprev.niteroi.rj.gov.br](mailto:licitacao@niteroiprev.niteroi.rj.gov.br).

**AVISO DE PREGÃO ELETRÔNICO nº 90002/2026**  
**Processo nº 9900178553/2025**

A NITERÓI PREV torna público, para conhecimento dos interessados, que realizará licitação na modalidade Pregão Eletrônico, do tipo Menor Preço por Lote, em sessão pública eletrônica a ser realizada a partir das 10h (horário de Brasília/DF) do dia 09/07/2026, através do site [www.compras.gov.br](http://www.compras.gov.br), destinada à aquisição de materiais de Tecnologia da Informação e Comunicação (TIC), acessórios audiovisuais, itens de apoio e periféricos de uso comum, conforme as especificações, quantidades e condições estabelecidas neste Edital e em seus anexos.

O Edital e seus anexos encontram-se disponíveis nos sítios eletrônicos [www.compras.gov.br](http://www.compras.gov.br), [www.niteroi.rj.gov.br](https://niteroi.rj.gov.br) e no Portal Nacional de Contratações Públicas – PNCP.

Informações e esclarecimentos complementares relativos ao referido Edital poderão ser obtidos exclusivamente por meio do endereço eletrônico [licitacao@niteroiprev.niteroi.rj.gov.br](mailto:licitacao@niteroiprev.niteroi.rj.gov.br).

**AVISO DE PREGÃO ELETRÔNICO nº 90003/2026**  
**Processo nº 9900004379/2026**

A NITERÓI PREV torna público, para conhecimento dos interessados, que realizará licitação na modalidade Pregão Eletrônico, do tipo Menor Preço por Lote, em sessão pública eletrônica a ser realizada a partir das 10h (horário de Brasília/DF) do dia 10/07/2026, através do site [www.compras.gov.br](http://www.compras.gov.br), destinada à aquisição de materiais de limpeza, equipamentos de proteção individual (EPIs) e materiais para higienização de acervo arquivístico, conforme as especificações, quantidades e exigências estabelecidas no Edital e em seus anexos.

O Edital e seus anexos encontram-se disponíveis nos sítios eletrônicos [www.compras.gov.br](http://www.compras.gov.br), [www.niteroi.rj.gov.br](https://niteroi.rj.gov.br) e no Portal Nacional de Contratações Públicas – PNCP.

Informações e esclarecimentos complementares relativos ao referido Edital poderão ser obtidos exclusivamente por meio do endereço eletrônico [licitacao@niteroi.rj.gov.br](mailto:licitacao@niteroi.rj.gov.br).

**Despachos do Presidente**

Processo nº 9900066218/2026- Isenção de Imposto de Renda- **DEFERIDO**

Processo nº 9900064693/2026- Isenção de Imposto de Renda- **DEFERIDO**

Processo nº 9900099633/2024- Pecúnia de Licença Especial Não Gozada- **INDEFERIDO**

**NITERÓI TRÂNSITO S/A- NITTRANS**

**Atos do Presidente**

**PORTARIA NITTRANS nº 357/2026-** O Presidente da Niterói Trânsito S.A. - NITTRANS, no uso de suas atribuições legais previstas nas Leis Municipais nº 2.283, de 28 de dezembro de 2005 e 3.852, de 12 de dezembro de 2023 e no cumprimento do art. 24, da Lei nº 9.503, de 23 de setembro de 1997 – Código de Trânsito Brasileiro (CTB), e

**Considerando** a necessidade de cumprimento das determinações da Secretaria Municipal de Conservação e Serviços Públicos, da Secretaria Municipal de Ordem Pública, do Corpo de Bombeiros, do Comando do 12º Batalhão de Polícia Militar e da Delegacia Local;

**Considerando** o disposto no Decreto Municipal nº 14.218/2021;

**Considerando** o disposto no § 1º do art. 95 do CTB;

**Considerando** a realização do evento “FESTIVAL DE CINEMA BALLROOM – SÃO DOMINGOS”

**Considerando** o processo administrativo nº 9900063472/2026

**RESOLVE:**

**Art. 1º-** Interditar totalmente o tráfego de veículos a Travessa Manoel Continentino, no trecho compreendido entre a Rua Hernani Pires de Melo e a Rua Andrade Neves – São Domingos, no dia 27/06/2026, das 8h às 22h;

**Art. 2º -** Esta Portaria entrará em vigor na data de sua publicação, revogadas as disposições em contrário.

**PORTARIA NITTRANS nº 358/2026-** O Presidente da Niterói Trânsito S.A. - NITTRANS, no uso de suas atribuições legais previstas nas Leis Municipais nº 2.283, de 28 de dezembro de 2005 e 3.852, de 12 de dezembro de 2023 e no cumprimento do art. 24, da Lei nº 9.503, de 23 de setembro de 1997 – Código de Trânsito Brasileiro (CTB), e

**Considerando** a necessidade de cumprimento das determinações da Secretaria Municipal de Conservação e Serviços Públicos, da Secretaria Municipal de Ordem Pública, do Corpo de Bombeiros, do Comando do 12º Batalhão de Polícia Militar e da Delegacia Local;

**Considerando** o disposto no Decreto Municipal nº 14.218/2021;

**Considerando** o disposto no § 1º do art. 95 do CTB;

**Considerando** a realização do evento “FESTA JUNINA DO QUINTAL CENTRO CULTURAL”

**Considerando** o processo administrativo nº 9900071669/2026

**RESOLVE:**

**Art. 1º -** Interditar totalmente o tráfego de veículos na Rua Américo Oberlander nº 580, no trecho compreendido entre a Rua Santa Rosa e a Trav. Professor Damas Ortiz, no bairro de Santa Rosa, no dia 12/07/2026, das 13h às 19h;

**Art. 2º -** Proibir o estacionamento de veículos em ambos os lados da Américo Oberlander nº 580 até a Travessa Professora Damas Ortiz, no bairro de Santa Rosa, no dia 12/07/2026, das 13h às 19h

**Art. 3º -** Esta Portaria entrará em vigor na data de sua publicação, revogadas as disposições em contrário.

**COMPANHIA MUNICIPAL DE LIMPEZA URBANA DE NITERÓI- CLIN**

**DESPACHO DO PRESIDENTE**

**CONTRATO DE Nº 09/26-** Locação celebrado entre a CLIN – Companhia Municipal de Limpeza Urbana de Niterói, como locatária e de outro lado, como locador, o sr. **AUGUSTO DE SOUZA VILARINHO PEREIRA**, representado pela empresa **NOVA NE NEGÓCIOS IMOBILIÁRIOS E EMPRESARIAIS LTDA**.

**Objeto:** Locação do imóvel situado na Rua Manoel Lazari, nº 42, São Lourenço, pelo prazo de **36 (trinta e seis) meses**, no valor mensal de R\$ 1.030,00 (hum mil e trinta reais), sendo o valor global de R\$ 12.360,00 (doze mil, trezentos e sessenta reais), conforme despacho autorizativo do sr. Diretor-Presidente. **Natureza das despesas: 3390.36.00, Fonte de recurso: 1.704.00, Programa de trabalho: 17.452.0147.6251 e Nota de Empenho: 0365/2026.** O presente **CONTRATO** se regerá pela Lei de nº 8.245/91, Lei Federal de nº 13.303/16 e pelo RILCC/CLIN, conforme as cláusulas e condições. Ficam designados como fiscais do contrato as funcionárias: Vinícius Moço de Lima MAT. 124877, Priscila Santos de Souza Alves do Nascimento 94784 e como suplente Cláudio Albuquerque Guimarães Mat. 120.529; Processo Administrativo de nº **990013243/2026**.

**PUBLICAÇÃO - CONTINUAÇÃO**

**PREGÃO ELETRÔNICO Nº 15/2026**

**PROCESSO Nº 9900015631/2026**

A Companhia Municipal de Limpeza Urbana de Niterói – CLIN, comunica aos interessados que dará CONTINUIDADE a licitação, na modalidade PREGÃO ELETRÔNICO, do tipo MENOR PREÇO POR ITEM, em conformidade com o que prescreve a Lei Federal nº 13.303/2016, na Lei nº 14.133/2021 no que couber, na Lei Complementar nº 123/2006, no Regulamento Interno de Licitações e Contratos da CLIN e demais normas aplicáveis, cujo Edital visa a contratação do serviço de LOCAÇÃO DE APARELHOS DE AR CONDICIONADO.

As propostas e a documentação serão recebidas no dia 16 de julho de 2026, às 9:00 horas, no endereço eletrônico [www.comprasnet.gov.br](http://www.comprasnet.gov.br), UASG 929077 – Pregão Nº 90015/2026.

O Edital e seus anexos poderão ser retirados via internet, através dos endereços eletrônicos [www.clin.rj.gov.br](http://www.clin.rj.gov.br) e [www.comprasnet.gov.br](http://www.comprasnet.gov.br).

O Edital e seus anexos poderão ser retirados também na sede da CLIN, na Rua Indígena, 72 – São Lourenço – Niterói, mediante a apresentação do carimbo de CNPJ da empresa, das 09 às 16 horas.

Os contatos para informações e esclarecimentos relacionados ao citado Edital poderão ser realizados à distância pelo e-mail [cpli@clin.rj.gov.br](mailto:cpli@clin.rj.gov.br).

**EMPRESA DE INFRAESTRUTURA E OBRAS DE NITERÓI- ION**

**Atos do Presidente**

**EXTRATO DE INSTRUMENTO CONTRATUAL**

**INSTRUMENTO:** Contrato nº 42/2026. **PARTES:** ION e ENGENHARIA PROJETOS E CONSTRUÇÕES LTDA. **OBJETO:** Reforma da Associação de Moradores da Comunidade Boa Vista, Niterói – RJ. **VALOR GLOBAL:** R\$ 174.845,87 (cento e setenta e quatro mil, oitocentos e quarenta e cinco

reais e oitenta e sete centavos); **PRAZO DE EXECUÇÃO:** 05 (cinco) meses; **PRAZO DE VIGÊNCIA:** 11 (onze) meses; **DOTAÇÃO ORÇAMENTÁRIA:** Programa de Trabalho: 5351.15.122.0145.6272; Natureza de despesa: 4.4.90.51.00; Fonte de Recursos: 2.704.00; Nota de Empenho: 279/2026; **FUNDAMENTAÇÃO:** Lei nº 13.303/2016; **MODALIDADE:** PREGÃO Nº 90010/2026; **DATA DO CONTRATO:** 19/06/2026.

#### EXTRATO DE INSTRUMENTO CONTRATUAL

**INSTRUMENTO:** Contrato nº 43/2026. **PARTES:** ION e MK GUIMARÃES CONSTRUÇÕES

**LOCAÇÕES E TRANSPORTES LTDA.** **OBJETO:** A contratação de empresa especializada para urbanização da Rua Padre Marcelino e ruas adjacentes – Barreto, Niterói/RJ. **VALOR GLOBAL:** R\$ 2.739.484,18 (dois milhões, setecentos e trinta e nove mil, quatrocentos e oitenta e quatro reais e dezoito centavos). **PRAZO DE EXECUÇÃO:** 240 (duzentos e quarenta) dias.

**PRAZO DE VIGÊNCIA:** 14 (quatorze) meses. **DOTAÇÃO ORÇAMENTÁRIA:** Programa de Trabalho: 5351.15.451.0010.5237, Natureza da Despesa: 4.4.90.51.00, Fonte de Recursos: 2.704.00 e Nota de Empenho: 282/2026. **FUNDAMENTAÇÃO:** Lei nº 13.303/2016; **MODALIDADE:** PREGÃO 90009/2026; **DATA DO CONTRATO:** 22/06/2026. Processo nº 9900018178/2026.

#### ATO DA CLP

#### PREGÃO ELETRÔNICO nº. 90024/2026

Proc. 9900196230/2025

**OBJETO:** contratação de empresa para construção do CAT (Centro de Atendimento ao Turista) e Banheiros, na Estrada Leopoldo Fróes, nº 773, ao lado da Neltur – São Francisco, Niterói. **DATA, HORA E LOCAL:** Dia 17 (dezessete) de julho de 2026, às 10h (dez), no site <http://www.comprasnet.gov.br/>. **CONDIÇÕES DE PARTICIPAÇÃO:** Poderão participar desta licitação as empresas cujo ramo de atividade esteja compatível com o objeto deste Pregão.

**EDITAL E INFORMAÇÕES:** O Edital completo poderá ser adquirido gratuitamente através do site: [www.ion.niteroi.rj.gov.br](http://www.ion.niteroi.rj.gov.br)

#### RATIFICAÇÃO de DISPENSA de LICITAÇÃO

Processo nº.9900049252/2026.

ANTONIO CARLOS LOUROSA de SOUZA JÚNIOR, DIRETOR PRESIDENTE desta EMPRESA DE INFRAESTRUTURA E OBRAS DE NITERÓI – ION – cnpj: 32.104.465/0001/89, no uso de suas atribuições legal, com amparo no art. 60, da Lei nº. 13.303/2016, RATIFICO o resultado da **DISPENSA de LICITAÇÃO EMERGENCIAL** de nº. 006 / 2026, com base no art. 29, Inciso XV da Lei nº.13.303 / 2016 cc art. 165, Inciso XV do Regulamento das Licitações e Contratos ION (RLCI) – Processo Administrativo nº. 9900049252/2026, que visa a contratação de empresa especializada para execução das Obras e/ou Serviços para ION de “**CONTRATAÇÃO de EMPRESA PARA EXECUÇÃO DAS OBRAS DE CONTENÇÃO DE ENCOSTA EMERGENCIAL no MORRO do ZULU na RUASANTOS MOREIRA NO BAIRRO DE SANTA ROSA – NITERÓI-RJ**”, conforme cotações constantes dos autos, a empresa **MULTICON CONSTRUÇÕES e SERVIÇOS LTDA** – CNPJ: 35.774.124/0001-09 - CNPJ: 35.774.124/0001-09, pelo valor global da proposta de preços de R\$13.062.096,72 (Treze Milhões, Sessenta e Dois Mil, Noventa e Seis Reais e Setenta e Dois Centavos), com uma redução em relação ao valor estimado de 4.4137% - (13.665.253,27), nas condições de entregas para até 60 (Sessenta) dias, da data de emissão da OI – ORDEM de INÍCIO, validade da Proposta de Preços e pagamentos, conforme proposta, **AUTORIZANDO a DESPESA e a EMISSÃO de NOTA de EMPENHO.**

#### AVISO DE ADIAMENTO DE DIVULGAÇÃO DOS RESULTADOS DA ANÁLISE DOS ENVELOPES DE HABILITAÇÕES.

1 – AVISO de ADIAMENTO DE DIVULGAÇÃO dos RESULTADOS da ANÁLISE DOS ENVELOPES DE HABILITAÇÕES DO PROCEDIMENTO LICITATÓRIO de nº. 010 / 2026 - DISPUTA FECHADO – PRESENCIAL – COM INVERSÃO DE FASES – PROCESSO ADMINISTRATIVO de nº. 9900069784/2023, tendo como OBJETO: “Urbanização na Comunidade do Morro da Penha no Bairro Ponta D’Areia – Niterói/RJ”, que seria realizado no dia de hoje, 23/06/2026 às 11:00 (onze) horas, para o dia 01/07/2026, às 12:00 (doze) horas, em virtude do número expressivo de licitantes.

#### RATIFICAÇÃO de DISPENSA de LICITAÇÃO

Processo nº. 9900029819 / 2026

ANTONIO CARLOS LOUROSA de SOUZA JÚNIOR, DIRETOR PRESIDENTE desta EMPRESA DE INFRAESTRUTURA E OBRAS DE NITERÓI – ION – CNPJ: 32.104.465/0001/89, no uso de suas atribuições legal, com amparo no art. 60, da Lei nº. 13.303/2016, RATIFICO o resultado da DISPENSA de LICITAÇÃO de nº. 012 / 2026, com base no art. 29, Inciso I da Lei nº. 13.303 / 2016 cc art. 165, Inciso I do Regulamento das Licitações e Contratos ION (RLCI) – Processo Administrativo nº. 9900029819 / 2026, que visa a contratação de empresa especializada para prestação dos serviços para ION de “**CONTRATAÇÃO de EMPRESA para FORNECIMENTO de PAPEL SULFITE A4 (210x297mm, 75g/m²) para atender as necessidades da ION/PMN**”, conforme cotações constantes dos autos, a empresa **3 MAR PRODUTOS de LIMPEZA e DESCARTÁVEIS LTDA - ME** - CNPJ: 61.421.742/0001-85, pelo valor global da proposta de preços de R\$ 49.980,00 (Quarenta e Nove Mil, Novecentos e Oitenta Reais), com redução em relação ao valor estimado de 11.8165% - 56.677,32), nas condições de entregas imediato, da data de emissão da AF – Autorização de Fornecimento, validade da Proposta de Preços e pagamentos, conforme proposta, **AUTORIZANDO a DESPESA e a EMISSÃO de NOTA de EMPENHO.**

ION - EMPRESA DE INFRAESTRUTURA E OBRAS DE NITERÓI  
CNPJ: 32.104.465/0001-89



**Obra**  
**CONSTRUÇÃO DE CAT (CENTRO DE ATENDIMENTO AO TURISTA) E**  
**BANHEIROS EM SÃO FRANCISCO (AO LADO DA NELTUR)**

**Bancos**  
**SINAPI - 01/2026 - Rio de**  
**Janeiro**  
**EMOP - 01/2026 - Rio de**  
**Janeiro**  
**SCO - 01/2026 - Rio de**  
**Janeiro**

**B.D.I.**

**Encargos Sociais**  
**Desonerado: embutido nos**  
**preços unitário dos insumos de**  
**mão de obra, de acordo com as**  
**bases.**

**Orçamento Sintético**

Item	Código	Banco	Descrição	Und	Quant.	Valor Unit	Valor Unit com BDI	Total	Peso (%)
<b>1</b>			<b>ADMINISTRAÇÃO GERAL DE OBRAS PÚBLICAS</b>		<b>1</b>				
1.1	01.090.0800-	Próprio	ADMINISTRAÇÃO LOCAL	UN	100	374,04			
<b>2</b>			<b>SERVIÇO DE ESCRITÓRIO, LABORATÓRIO E CAMPO</b>		<b>1</b>				
2.1	01.001.0150-B	EMOP	CONTROLE TECNOLÓGICO DE OBRAS EM CONCRETO ARMADO CONSIDERANDO APENAS O CONTROLE DE CONCRETO E CONSTANDO DE COLETA, MOLDAGEM E CAPEAMENTO DE CORPOS DE PROVA, TRANSPORTE ATÉ 50KM, ENSAIOS DE RESISTÊNCIA À COMPRESSÃO AOS 3, 7 E 28 DIAS E "SLUMP TEST", MEDIDO POR M3 DE CONCRETO COLOCADO NAS FORMAS	m³	12,57	25,64			
2.2	01.005.0001-A	EMOP	PREPARO MANUAL DE TERRENO, COMPREENDENDO ACERTO, RASPAGEM EVENTUALMENTE ATÉ 0.30M DE PROFUNDIDADE E AFASTAMENTO LATERAL DO MATERIAL EXCEDENTE, EXCLUSIVO COMPACTAÇÃO DOS SOLOS DESONERADOS	m²	143	10,23			
2.3	01.018.0002-A	EMOP	LOCAÇÃO DE OBRA COM APARELHO TOPOGRÁFICO SOBRE CERCA DE MARCAÇÃO, INCLUSIVE CONSTRUÇÃO DESTA E SUA PRE-LOCAÇÃO E O FORNECIMENTO DO MATERIAL E TENDO POR MEDIDA O PERÍMETRO A CONSTRUÍR EQUIVALENTES, Nº12X12 A 18X30 CILINDROS DESONERADOS NCARGOS SOCIAIS DESONERADOS DOS SOLOS DESONERADOS ARGOS SOCIAIS DESONERADOS DE 500M SEM PRISMA, EALCANCE MÍNIMO DE 3000M COM UM PRISMA	M	101,45	26,47			
2.4	01.050.0034-A	EMOP	PROJETO EXECUTIVO ESTRUTURAL PARA PREDIOS ESCOLARES E ADMINISTRATIVOS ATÉ 500M², INCLUSIVE PROJETO BÁSICO, APRESENTADO NOS PADRÕES DA CONTRATANTE, CONSTANDO DE PLANTAS DE FORMA, ARMADURA E DETALHES, INCLUSIVE ENCARGOS SOCIAIS DESONERADOS	m²	55,3	90,18			
2.5	01.050.0087-A	EMOP	PROJETO EXECUTIVO DE INSTALAÇÃO DE ESGOTO SANITÁRIO E ÁGUAS PLUVIAIS PARA PREDIOS ESCOLARES E/OU ADMINISTRATIVOS ATÉ 500 M², INCLUSIVE PROJETO BÁSICO, APRESENTADO NOS PADRÕES DA CONTRATANTE, INCLUSIVE AS LEGALIZAÇÕES PERTINENTES, INCLUSIVE ENCARGOS SOCIAIS DESONERADOS	m²	17,04	9,76			

ION - EMPRESA DE INFRAESTRUTURA E OBRAS DE NITERÓI  
CNPJ: 32.104.465/0001-89

2.6	01.050.0098-A	EMOP	PROJETO EXECUTIVO DE INSTALACAO HIDRAULICA PARA PREDIOS ESCOLARES E/OU ADMINISTRATIVOS ATÉ 500M2, INCLUSIVE PROJETO BÁSICO, APRESENTADO NOS PADRÕES DA CONTRATANTE, INCLUSIVE AS LEGALIZAÇÕES PERTINENTES , INCLUSIVE ENCARGOS SOCIAIS DESONERADOS	m²	17,04	16,37			
2.7	01.050.0113-0	EMOP	PROJETO EXECUTIVO DE INSTALACAO ELETRICA PARA PREDIOS ESCOLARES E/OU ADMINISTRATIVOS ATÉ 500M2, INCLUSIVE PROJETO BÁSICO, APRESENTADO NOS PADRÕES DA CONTRATANTE, INCLUSIVE AS LEGALIZAÇÕES PERTINENTES , INCLUSIVE ENCARGOS SOCIAIS	m²	55,3	21,00			
2.8	01.050.0810-A	EMOP	PROJETO DE AS BUILT DE ARQUITETURA PARA PREDIOS ESCOLARES E/OU ADMINISTRATIVOS ATÉ 500M2, APRESENTADO NOS PADRÕES DA CONTRATANTE, INCLUSIVE COORDENAÇÃO E COMPATIBILIZAÇÃO COM OS PROJETOS COMPLEMENTARES 9%-DESPESAS ADMINISTRATIVAS E DE MATERIAIS	m²	55,3	13,43			
<b>3</b>			<b>CANTEIRO DE OBRAS</b>		<b>1</b>				
3.1	02.001.0003-A	EMOP	TAPUME DE VEDACAO OU PROTECAO, EXECUTADO COM CHAPAS DE MADEIRA COMPENSADA, RESINADA, LISA, DE COLAGEM FENOLICA, A PROVA D'ÁGUA, COM 2,20X1,10M E 10MM DE ESPESSURA, PREGADAS EM PEÇAS DE MADEIRA DE 3ª DE 3"X3" HORIZONTAIS E VERTICAIS A CADA 1,22M, EXCLUSIVE PINTURA, COM REAPROVEITAMENTO 10 VEZES DE TODAS AS PEÇAS DE MADEIRA EQUIVALENTES, Nº12X12 A 18X30 VE ENCARGOS SOCIAIS DESONERADOS	m²	93,72	45,76			

ION - EMPRESA DE INFRAESTRUTURA E OBRAS DE NITERÓI  
CNPJ: 32.104.465/0001-89

3.2	02.004.0002-B	EMOP	BARRACAO OBRA C/PAREDES CHAPAS MADEIRA COMPENSADA,PLASTIF.,L ISA,COLAGEM FENOLICA,PROVA D'AGUA, COM 10MM ESP.PISO E ESTRU TURA MADEIRA 3ª,COBERTURA TELHAS ONDULADAS 6MM FIBROCIMENTO, EXCL.PINT.E LIGACOES PROVISORIAS,INCL.INST.,APARELHOS,ESQUAD RIAS E FERRAG.,PROJ.Nº2005/EMOP,ESCRITORIO,SANITARIOS,DEPOSI TOS E TORRE C/CAIXA D'AGUA 500L,REAPROVEITADO 5 VEZES DE 5/8"X1/8" ATE 1.1/2"X1/8" QUIVALENTES, Nº12X12 A 18X30 /2" OS LADOS DE 1/2" OS LADOS, DE 3/4" E DE 0500 LITROS 10MM X2,5MM2 AMBAS AS EXTREMIDADES, DE 1/2" AMBAS AS EXTREMIDADES, DE 3/4" RRAS DE 6,00M, DE 040MM 0M, DE 75MM 0M, DE 100MM EDONDA E PORTA GRELHA, DE (150X185X75)MM ACABAMENTO RESINADO PRETO, DE (100X86X38)MM RIMENTO DE 30CM MM DE DIAMETRO INT.,40MM DE ESPESSURA, COM ALTURA DE 300MM MM DE DIAMETRO INT.,40MM DE ESPESSURA, COM ALTURA DE 150MM OR METALICOS E BALAO PLASTICO E 3"X3"X5/64" O DE LATAO MACICO, CILINDRO DE LATAO TREFILADO, DE 30MM (55X45)CM R TETICOS (CRFS), DE (2,44X1,10)M E C/ESPES. DE 6MM HAS E ARRUELAS USIVE ENCARGOS SOCIAIS DESONERADOS VE ENCARGOS SOCIAIS DESONERADOS CARGOS SOCIAIS DESONERADOS CARGOS SOCIAIS DESONERADOS GOS SOCIAIS DESONERADOS	m²	12	564,54		
3.3	02.006.0050-A	EMOP	ALUGUEL DE BANHEIRO QUIMICO,PORTATIL,MEDINDO 2,31M ALTURA X 1,56M LARGURA E 1,16M PROFUNDIDADE,INCLUSIVE INSTALACAO E RE TIRADA DO EQUIPAMENTO,FORNECIMENTO DE QUIMICA DESODORIZANTE, BACTERICIDA E BACTERIOSTATICA,PAPEL HIGIENICO E VEICULO PROP RIO COM UNIDADE MOVEL DE SUCCAO PARA LIMPEZA ST.,RETIRADA,FORN.QUIMICA DESOD.E BACT.,P.HIG.,UN.MOV.SUCCAO	UNXMES	2	1.350,00		
3.4	02.015.0001-A	EMOP	INSTALACAO E LIGACAO PROVISORIA PARA ABASTECIMENTO DE AGUA E ESGOTAMENTO SANITARIO EM CANTEIRO DE OBRAS,INCLUSIVE ESCAVA CAO,EXCLUSIVE REPOSICAO DA PAVIMENTACAO DO LOGRADOURO PUBLIC O /4" QUIVALENTES, Nº12X12 A 18X30 DE 3,0M3/H OS LADOS, DE 3/4" E DE 1000 LITROS DE 1,00M , DE 0100MM USIVE ENCARGOS SOCIAIS DESONERADOS VE ENCARGOS SOCIAIS DESONERADOS DOS GOS SOCIAIS DESONERADOS	UN	1	4.937,57		
3.5	02.016.0001-A	EMOP	INSTALACAO E LIGACAO PROVISORIA DE ALIMENTACAO DE ENERGIA EL ETRICA,EM BAIXA TENSAO,PARA CANTEIRO DE OBRAS,M3-CHAVE 100A, CARGA 3KW,20CV,EXCLUSIVE O FORNECIMENTO DO MEDIDOR .1/2" 750V, DE 16MM2 EXTREMIDADES,EM BARRAS DE 3 METROS,DE 1/2" /2" CARGOS SOCIAIS DESONERADOS GOS SOCIAIS DESONERADOS	UN	1	2.608,12		

ION - EMPRESA DE INFRAESTRUTURA E OBRAS DE NITERÓI  
CNPJ: 32.104.465/0001-89

3.6	02.020.0002-A	EMOP	PLACA DE IDENTIFICACAO DE OBRA PUBLICA, TIPO BANNER/PLOTTER, CONSTITUIDA POR LONA E IMPRESSAO DIGITAL, INCLUSIVE SUPORTES DE MADEIRA. FORNECIMENTO E COLOCACAO QUIVALENTES, Nº12X12 A 18X30 CONSTITUIDA POR LONA E IMPRESSAO DIGITAL VE ENCARGOS SOCIAIS DESONERADOS GOS SOCIAIS DESONERADOS	m²	6	273,28			
3.7	02.030.0005-A	EMOP	PLACA DE SINALIZACAO PREVENTIVA PARA OBRA NA VIA PUBLICA, DE ACORDO COM A RESOLUCAO DA PREFEITURA-RJ, COMPREENDENDO FORNECIMENTO E PINTURA DA PLACA E DOS SUPORTES DE MADEIRA. FORNECIMENTO E COLOCACAO EXTERIORES QUIVALENTES, Nº12X12 A 18X30 VE ENCARGOS SOCIAIS DESONERADOS S GOS SOCIAIS DESONERADOS	UN	2	106,37			
4			<b>MOVIMENTO DE TERRA</b>		1				
4.1	03.001.0001-B	EMOP	ESCAVACAO MANUAL DE VALA/CAVA EM MATERIAL DE 1ª CATEGORIA (AREIA, ARGILA OU PICARRA), ATÉ 1,50M DE PROFUNDIDADE, EXCLUSIV E ESCORAMENTO E ESGOTAMENTO GOS SOCIAIS DESONERADOS	m³	14,71	69,58			
4.2	03.013.0001-B	EMOP	REATERRO DE VALA/CAVA COMPACTADA A MACO, EM CAMADAS DE 30CM DE ESPESURA MAXIMA, COM MATERIAL DE BOA QUALIDADE, EXCLUSIVE ESTE GOS SOCIAIS DESONERADOS	m³	1,71	42,97			
5			<b>TRANSPORTES</b>		1				
5.1	04.005.0140-A	EMOP	TRANSPORTE DE CARGA DE QUALQUER NATUREZA, EXCLUSIVE AS DESPESAS DE CARGA E DESCARGA, TANTO DE ESPERA DO CAMINHÃO COMO DO SERVENTE OU EQUIPAMENTO AUXILIAR, A VELOCIDADE MEDIA DE 50KM/H, EM CAMINHÃO BASCULANTE A OLEO DIESEL, COM CAPACIDADE UTIL DE 12T	T X KM	597,2	0,92			
5.2	04.007.0050-A	EMOP	CARGA E DESCARGA MECANICA DE POSTES DE CONCRETO OU ACO, EM CAMINHÃO DE CARROCERIA FIXA A OLEO DIESEL, COM CAPACIDADE UTIL DE 7,5T, INCLUSIVE O TEMPO DE CARGA, DESCARGA E MANOBRA DO CAMINHÃO E DO EQUIPAMENTO AUXILIAR GOS SOCIAIS DESONERADOS	T	1	130,14			
5.3	04.010.0046-A	EMOP	CARGA E DESCARGA MECANICA DE AGREGADOS, TERRA, ESCOMBROS, MATERIAL A GRANEL, UTILIZANDO CAMINHÃO BASCULANTE A OLEO DIESEL, COM CAPACIDADE UTIL DE 12T, CONSIDERANDO O TEMPO PARA CARGA, DESCARGA E MANOBRA, EXCLUSIVE DESPESAS COM A PARCELA CARREGADEIRA EMPREGADA NA CARGA, COM A CAPACIDADE DE 1,50M3	T	21,1	1,50			
5.4	04.014.0095-A	EMOP	RETIRADA DE ENTULHO DE OBRA COM CACAMBA DE ACO TIPO CONTAINER COM 5M3 DE CAPACIDADE, INCLUSIVE CARREGAMENTO, TRANSPORTE E DESCARREGAMENTO. CUSTO POR UNIDADE DE CACAMBA E INCLUI A TAXA PARA DESCARGA EM LOCAIS AUTORIZADOS ENTULHO OBRA, INCL. CARREGA., TRANSP. E DESCAR. LOCAIS AUTORIZ. GOS SOCIAIS DESONERADOS	UN	4	372,27			



ION - EMPRESA DE INFRAESTRUTURA E OBRAS DE NITERÓI  
CNPJ: 32.104.465/0001-89

5.5	TC 10.05.0701	SCO	Servico de disposicao final de material inerte, proveniente de escavacao em geral, em local adequado e licenciado por orgao ambiental competente, conforme legislacao vigente.	0	31,66	8,75			
<b>6</b>			<b>SERVIÇOS COMPLEMENTARES</b>		<b>1</b>				
6.1	05.001.0025-A	EMOP	DEMOLICAO MANUAL DE ALVENARIA DE BLOCOS DE CONCRETO,INCLUSIV E EMPILHAMENTO LATERAL DENTRO DO CANTEIRO DE SERVICO DOS GOS SOCIAIS DESONERADOS	m³	1,24	203,84			
6.2	05.001.0070-A	EMOP	REMOCAO DE PAVIMENTACAO DE LAJOTAS DE CONCRETO,ALTAMENTE VIB RADO,INTERTRAVADO,PRE-FABRICADO GOS SOCIAIS DESONERADOS	m²	143	7,16			
6.3	05.001.0350-A	EMOP	LIMPEZA DE VIDROS,FEITA NOS DOIS LADOS,CONTADO UM LADO GOS SOCIAIS DESONERADOS	m²	44,28	14,46			
6.4	05.002.0007-A	EMOP	DEMOLICAO COM EQUIPAMENTO DE AR COMPRIMIDO,DE PAVIMENTACAO D E CONCRETO ASFALTICO,COM 5CM DE ESPESSURA,EM FAIXAS DE ATÉ 1 ,20M DE LARGURA,INCLUSIVE EMPILHAMENTO LATERAL DENTRO DO CAN TEIRO DE SERVICO	m²	22,5	34,89			
6.5	05.054.0015-A	EMOP	PLACA DE ACRILICO,DESENHADA,INDICANDO SANITARIO MASCULINO OU FEMININO,DE (39X19)CM.FORNECIMENTO E COLOCACAO E DESENHO AZUL, C/ESPES.3,2MM, (39X19)CM DOS	UN	2	355,86			
6.6	05.058.0020-A	EMOP	LONA DE POLIETILENO(LONA TERREIRO)COM ESPESSURA DE 0,20MM PA RA IMPERMEABILIZACAO DE SOLO,MEDIDA PELA AREA COBERTA,INCLUS IVE PERDAS E TRANSPASSE GOS SOCIAIS DESONERADOS	m²	45,76	1,89			
6.7	COTAÇÃO 1-CBN	Próprio	PAINEL ESTRUTURADO EM PERFILADOS, INCLUSIVE PORTA DE ABRIR. FORNECIMENTO E INSTALAÇÃO	m²	40,86	3.619,13			
6.8	COTAÇÃO 2-CBN	Próprio	PAINEL LUXAFLEX - TELA SOLAR - SMART SCREEN 10. FORNECIMENTO E INSTALAÇÃO	UN	12	2.292,16			
6.9	COTAÇÃO 6-CBN	Próprio	CONFECÇÃO E INSTALAÇÃO DE PAINÉL EM PELÍCULA AUTO-ADESIVA IMPRESSA ATRAVÉS DE SISTEMA DIGITAL EM ALTA RESOLUÇÃO, COM PROTEÇÃO UV	M²	12,26	420,18			
6.10	COTAÇÃO 7-CBN	Próprio	PLACA EM ACRÍLICO BRANCO LEITOSO DUPLA TIPO SANDUÍCHE, COM APLICAÇÃO DE ADESIVO SOBREPOSTO, COM POSTE DE ALUMÍNIO. FORNECIMENTO E COLOCAÇÃO. FORNECIMENTO E INSTALAÇÃO	UN	1	1.702,71			
6.11	COTAÇÃO 9-CBN	Próprio	RAMPA DE ACESSIBILIDADE. FONFECÇÃO E FORNECIMENTO	UN	1	2.849,80			
<b>7</b>			<b>GALERIAS, DRENOS E CONEXOS</b>		<b>1</b>				
7.1	06.001.0243-A	EMOP	ASSENTAMENTO DE TUBULACAO DE PVC,COM JUNTA ELASTICA,PARA COL ETOR DE ESGOTOS,COM DIAMETRO NOMINAL DE 150MM,ATERRO E SOCA ATÉ A ALTURA DA GERATRIZ SUPERIOR DO TUBO,CONSIDERANDO O MAT ERIAL DA PROPRIA ESCAVACAO,EXCLUSIVE TUBO E JUNTA LUSIVE ENCARGOS SOCIAIS DESONERADOS GOS SOCIAIS DESONERADOS ARGOS SOCIAIS DESONERADOS	M	45	12,98			

ION - EMPRESA DE INFRAESTRUTURA E OBRAS DE NITERÓI  
CNPJ: 32.104.465/0001-89

7.2	06.272.0003-A	EMOP	TUBO PVC, CONFORME ABNT NBR-7362, PARA ESGOTO SANITÁRIO, COM DIÂMETRO NOMINAL DE 150MM, INCLUSIVE ANEL DE BORRACHA. FORNECIMENTO ANEL DE BORRACHA, ABNT-NBR 7362, DE 150MM	M	45	50,55			
<b>8</b>			<b>BASES E PAVIMENTOS</b>		<b>1</b>				
8.1	08.020.0022-A	EMOP	PAVIMENTAÇÃO INTERTRAVADA DE LAJOTAS DE CONCRETO, PRÉ-FABRICADAS, COLORIDO, COM ESPESURA DE 8CM, RESISTÊNCIA A COMPRESSÃO DE 35MPA, CONFORME ABNT NBR 15953, EXCLUSIVE O PREPARO DO SUBLEITO E BASE. RESIST. MINIMA DE 35 MPA, COLORIDOS GOS SOCIAIS DESONERADOS	m²	39,2	120,17			
8.2	08.020.0010-F	Próprio	Assentamento de pavimentação intertravada de lajotas de concreto, exclusive esta, pré-fabricadas, cor natural, com espessura de 8cm, resistência a compressão de 35MPa, conforme ABNT NBR 15953, exclusive o preparo do subleito e base	M²	27	38,85			
<b>9</b>			<b>SERVIÇOS DE PARQUES E JARDINS</b>		<b>1</b>				
9.1	09.001.0001-B	EMOP	PLANTIO DE GRAMA EM PLACAS, TIPO SÃO CARLOS, BATATAIS, LARGA E SANTO AGOSTINHO, INCLUSIVE COMPRA E ARRANCAMENTO NO LOCAL DE ORIGEM, CARGA, TRANSPORTE, DESCARGA E PREPARO DO TERRENO INCLUSIVE ENCARGOS SOCIAIS DESONERADOS	m²	23	22,12			
9.2	09.001.0075-A	EMOP	PLANTIO DE PLANTAS DE COBERTURA FLORIDAS, TIPO MOISÉS, BELA-EMÍLIA, ETC, EXCLUSIVE FORNECIMENTO INCLUSIVE ENCARGOS SOCIAIS DESONERADOS	m²	9,9	6,89			
9.3	09.002.0001-A	EMOP	PLANTIO DE ÁRVORE ISOLADA ATÉ 2,00M DE ALTURA, DE QUALQUER ESPÉCIE, EM LOGRADOURO PÚBLICO, INCLUSIVE TRANSPORTE, TERRA PRETA SIMPLES E ESTACA DE MADEIRA (TUTOR), EXCLUSIVE O FORNECIMENTO DA ÁRVORE INCLUSIVE ENCARGOS SOCIAIS DESONERADOS	UN	6	72,47			
9.4	09.003.0065-A	EMOP	ÁRVORE NATIVA, TIPO SIBIPIRUNA, OITI, PAU FERRO OU SIMILAR, COM APROXIMADAMENTE 2,00M DE ALTURA. FORNECIMENTO APROXIMADAMENTE 2,00M DE ALTURA	UN	6	75,00			
9.5	09.003.0164-A	EMOP	ESPÉCIES VEGETAIS COM APROXIMADAMENTE 40CM DE ALTURA, TIPO ARBUSTO JASMIM ESTRELA (JASMINUM NITIDUM) OU SIMILAR, CONSIDERANDO 12 MUDAS POR M². FORNECIMENTO INCLUSIVE ENCARGOS SOCIAIS DESONERADOS	m²	9,9	360,00			
9.6	09.006.0030-A	EMOP	ATERRO COM TERRA PRETA VEGETAL, PARA EXECUÇÃO DE GRAMADOS INCLUSIVE ENCARGOS SOCIAIS DESONERADOS	m³	6,26	389,93			
9.7	09.010.0001-A	EMOP	CORDOES DE CONCRETO SIMPLES, COM SEÇÃO DE (10X25)CM, MOLDADOS NO LOCAL, INCLUSIVE ESCAVACÃO E REATERRO GOS SOCIAIS DESONERADOS	M	42,8	59,53			



ION - EMPRESA DE INFRAESTRUTURA E OBRAS DE NITERÓI  
CNPJ: 32.104.465/0001-89

9.8	PJ 24.20.0070	SCO	Bicicletario em tudo de ferro galvanizado (externa e internamente) com diametro e 1 1/2", espessura da parede de 3,35mm, dobrado a frio em um angulos de 180o, chumbado em dois bloco de concreto FCK=13,5Mpa com dimensoes de (0,75x0,30x0,25)m, com gola de protecao, inclusive demolicao e recomposicao de calçada, retirada do material excedente e limpeza desengordurante, inclusive com pintura de base alquidica e 2 demaos de acabamento com esmalte, conforme Anexo II da Resolucao SMAC no498 de 21 de setembro de 2011. Fornecimento e colocacao.(desonerado)	un	5	665,04			
10			<b>ESTRUTURAS</b>		1				
10.1	11.004.0022-B	EMOP	FORMAS DE MADEIRA DE 3ª PARA MOLDAGEM DE PECAS DE CONCRETO ARMADO COM PARAMENTOS PLANOS,EM LAJES,VIGAS,PAREDES,ETC,SERVINDO A MADEIRA 1,4 VEZES,INCLUSIVE DESMOLDAGEM,EXCLUSIVE ESCORAMENTO EQUIVALENTES, Nº12X12 A 18X30 NCARGOS SOCIAIS DESONERADOS GOS SOCIAIS DESONERADOS	m²	3,56	97,93			
10.2	11.009.0014-B	EMOP	BARRA DE ACO CA-50,COM SALIENCIA OU MOSSA,COEFICIENTE DE CONFORMACAO SUPERFICIAL MINIMO (ADERENCIA) IGUAL A 1,5,DIAMETRO DE 8 A 12,5MM,DESTINADA A ARMADURA DE CONCRETO ARMADO,10% DE PERDAS DE PONTAS E ARAME 18.FORNECIMENTO	KG	459,2	7,59			
10.3	11.011.0030-B	EMOP	CORTE,DOBRAGEM,MONTAGEM E COLOCACAO DE FERRAGENS NAS FORMAS, ACO CA-50,EM BARRAS REDONDAS,COM DIAMETRO DE 8 A 12,5MM S SOCIAIS DESONERADOS GOS SOCIAIS DESONERADOS	KG	459,2	5,12			
10.4	11.013.0075-A	EMOP	CONCRETO ARMADO,FCK=25MPA,INCLUINDO MATERIAIS PARA 1,00M3 DE CONCRETO(IMPORTADO DE USINA)ADENSADO E COLOCADO,14,00M2 DE AREA MOLDADA,FORMAS E ESCORAMENTO CONFORME ITENS 11.004.0022 E 11.004.0035,60KG DE ACO CA-50,INCLUSIVE MAO-DE-OBRA PARA CORTE,DOBRAGEM,MONTAGEM E COLOCACAO NAS FORMAS 0MM 5MM 0MM ,0MM 3MM 0MM S SOCIAIS DESONERADOS NCARGOS SOCIAIS DESONERADOS DOS GOS SOCIAIS DESONERADOS	m³	3,31	3.064,54			

ION - EMPRESA DE INFRAESTRUTURA E OBRAS DE NITERÓI  
CNPJ: 32.104.465/0001-89

10.5	11.016.0003-A	EMOP	ESTRUTURA METALICA PARA COBERTURA DE GALPAO EM ARCO OU EM DU AS OU MAIS AGUAS.COM TRELCAS,TERCAS,TIRANTES,ETC,SOBRE APOI OS(EXCLUSIVE ESTES)PARA CARGA DE COBERTURA DE FIBROCIMENTO O U METALICA,VAOS ATE 15M,CONSIDERANDO AS PERDAS E UMA DEMA O D E PINTURA ANTIOXIDO,EXCLUSIVE COBERTURA E ACESSORIOS.FORNECI MENTO E MONTAGEM 0MM 5MM 0MM PADRAO,BORDAS UNIVERSAIS,PRECO DE USINA,C/ESPES. 12,5MM OS PRESSAO, CONST.NAVAIS, ACOS FUND.ACOS DESC.C/DIAM.4MM BOZZI OU SIMILAR AIS DESONERADOS OCIAIS DESONERADOS , INCLUSIVE ENCARGOS SOCIAIS DESONERADOS IS DESONERADOS	m²	55,31	263,85			
10.6	11.016.0007-A	EMOP	PILARES E/OU VIGAS EM TRELCAS METALICAS,INCLUSIVE PERDAS E UMA DEMA O PINTURA ANTIOXIDO.FORNECIMENTO E MONTAGEM 0MM 5MM 0MM PADRAO,BORDAS UNIVERSAIS,PRECO DE USINA,C/ESPES. 12,5MM OS PRESSAO, CONST.NAVAIS, ACOS FUND.ACOS DESC.C/DIAM.4MM BOZZI OU SIMILAR AIS DESONERADOS OCIAIS DESONERADOS , INCLUSIVE ENCARGOS SOCIAIS DESONERADOS IS DESONERADOS	KG	824,24	20,08			
10.7	11.025.0012-A	EMOP	CONCRETO BOMBEADO,FCK=30MPA,COMPREENDENDO O FORNECIMENTO DE CONCRETO IMPORTADO DE USINA,COLOCACAO NAS FORMAS,ESPALHAMENT O,ADENSAMENTO MECANICO E ACABAMENTOS SOCIAIS DESONERADOS NCARGOS SOCIAIS DESONERADOS DOS GOS SOCIAIS DESONERADOS	m³	9,26	748,80			
10.8	11.030.0020-A	EMOP	LAJE PRE-MOLDADA BETA 11,PARA SOBRECARGA ATE 3,5KN/M2 E VAO DE 4,40M,CONSIDERANDO VIGOTAS,EPS E ARMADURA NEGATIVA,INCLUS IVE CAPEAMENTO DE 3CM DE ESPESSURA,COM CONCRETO FCK=20MPA E ESCORAMENTO,CONFORME ABNT NBR 14859.FORNECIMENTO E MONTAGEM DO CONJUNTO QUIVALENTES, Nº12X12 A 18X30 +3),ENCHIMENTO H=8CM(VIGOTAS E EPS),ABNT NBR 14859-1/2/3 NCARGOS SOCIAIS DESONERADOS DOS GOS SOCIAIS DESONERADOS	m²	14,2	170,99			
<b>11</b>			<b>ALVENARIAS E DIVISÓRIAS</b>		<b>1</b>				
11.1	12.003.0075-B	EMOP	ALVENARIA DE TIJOLOS CERAMICOS FURADOS 10X20X20CM,ASSENTES C OM ARGAMASSA DE CIMENTO E SAIBRO,NO TRACO 1:8,EM PAREDES DE MEIA VEZ(0,10M),DE SUPERFICIE CORRIDA,ATE 3,00M DE ALTURA E MEDIDA PELA AREA REAL DOS GOS SOCIAIS DESONERADOS	m²	37,62	72,23			
11.2	12.005.0010-A	EMOP	ALVENARIA DE BLOCOS DE CONCRETO 10X20X40CM,ASSENTES COM ARGA MASSA DE CIMENTO E AREIA,NO TRACO 1:8,EM PAREDES DE 0,10M DE ESPESSURA,DE SUPERFICIE CORRIDA,ATE 3,00M DE ALTURA E MEDIDA PELA AREA REAL DOS GOS SOCIAIS DESONERADOS	m²	28,86	69,03			

ION - EMPRESA DE INFRAESTRUTURA E OBRAS DE NITERÓI  
CNPJ: 32.104.465/0001-89

11.3	12.016.0018-A	EMOP	PAREDE DRYWALL ESP.140MM,ESTRUT.MONTANTES SIMPLES AUTOPORTAN TES 90MM,A GUIAS HORIZONTAIS 90MM,AMBOS ACO GALV.ESP.0,5MM,C /QUATRO CHAPAS GESSO ACARTONADO STANDARD,ADICAO LA MINERAL,E SP.12,5MM,LARG.1200MM,FIX.AOS MONTANTES P/MEIO DE PARAFUSOS, C/TRATAMENTO DE JUNTAS C/MASSA E FITA P/UNIF.DA SUPERF.DAS C HAPAS DE GESSO ACARTONADO.APLIC.EM AREAS SECAS.FORN.E COLOC. .5MM, 1200X2400MM (LXC) ROPILENO, EM ROLO, DENSIDADE DE 32KGM3, ESP=50MM NTAS DE CHAPA DE GESSO PARA DRYWALL PIDA,P/TRAT. DE JUNTAS DE CHAPA DE GESSO(C/ADICAO DE AGUA) E DRYWALL, ESP=0,5MM, 90X3000MM (LXC) PAREDE DRYWALL, ESP=0,5MM, 90X3000MM (LXC) PONTA AGULHA (TA), COMPRIMENTO 25MM PONTA AGULHA (TA), COMPRIMENTO 45MM RIMENTO DE HASTE=27MM (ACAO INDIRETA) , INCLUSIVE ENCARGOS SOCIAIS DESONERADOS GOS SOCIAIS DESONERADOS	m²	13,65	159,01			
<b>12</b>			<b>REVESTIMENTO DE PAREDES, TETOS E PISOS</b>		<b>1</b>				
12.1	13.001.0015-A	EMOP	EMBOCO COM ARGAMASSA DE CIMENTO E AREIA,NO TRACO 1:1,5 COM 1 ,5CM DE ESPESSURA,INCLUSIVE CHAPISCO DE CIMENTO E AREIA,NO T RACO 1:3 DOS GOS SOCIAIS DESONERADOS EIA NO TRACO 1:3	m²	129,46	36,59			
12.2	13.025.0060-A	EMOP	ASSENTAMENTO DE PEITORIL DE MARMORE,GRANITO OU AFINS,EXCLUSI VE ESTES,ATE 20CM DE LARGURA,ASSENTE CONFORME ITEM 13.345.00 15 R 16697 CARGOS SOCIAIS DESONERADOS GOS SOCIAIS DESONERADOS	M	1,3	52,01			
12.3	13.026.0011-A	EMOP	REVESTIMENTO DE PAREDES COM AZULEJO BRANCO 15X15CM,QUALIDADE EXTRA,ASSENTES COM NATA DE CIMENTO COMUM,TENDO JUNTAS CORRI DAS COM 2MM,REJUNTADAS COM PASTA DE CIMENTO BRANCO,EXCLUSIVE CHAPISCO E EMBOCO R 16697 ERADOS GOS SOCIAIS DESONERADOS	m²	33,8	115,28			
12.4	13.045.0040-A	EMOP	PEITORIL DE MARMORE BRANCO NACIONAL,DE 2X18CM,COM 2 POLIMENT OS,ASSENTE COM ARGAMASSA DE CIMENTO,SAIBRO E AREIA,NO TRACO 1:3:3 E NATA DE CIMENTO COMUM,REJUNTADO COM CIMENTO BRANCO R 16697 CM CARGOS SOCIAIS DESONERADOS GOS SOCIAIS DESONERADOS	M	1,3	95,16			
12.5	13.168.0010-A	EMOP	REVESTIMENTO DE FACHADA OU AREAS INT.C/PAINEL ALUM.COMPOSTO, SENDO DUAS LAMINAS ALUM.C/0,3MM ESP.,PINTURA PVDF (FLUOR CAR BONO) KYNNAR 500,NO SISTEMA COIL COATING,ESP.DO COMPOSTO DE 4MM,PINTURA PROTEGIDA POR FILME HAVY DUTY NAS FACES PINTADAS ,NUCLEO EM POLIETILENO DE BAIXA DENSIDADE (RIGIDO),INCL.SUBE STRUTURA DE ALUM.E DEMAIS INSUMOS NECES.A COLOC.FORN.COLOC. DF KYNNAR 500,SIST.COIL COATING,COMP.4MM,ACES.NECES.A COLOC	m²	23,37	950,00			

ION - EMPRESA DE INFRAESTRUTURA E OBRAS DE NITERÓI  
CNPJ: 32.104.465/0001-89

12.6	13.180.0015-B	EMOP	FORRO FALSO DE GESSO, COM PLACAS PRE-MOLDADAS, DE 60X60CM, DE ENCAIXE, PRESAS COM 4 TIRANTES DE ARAME E REJUNTADAS. FORNE CIMENTO E COLOCACAO NECIMENTO E COLOCACAO	m²	55,31	60,00			
12.7	13.301.0132-A	EMOP	CONTRAPISO, BASE OU CAMADA REGULARIZADORA, EXECUTADA COM ARGAMASSA DE CIMENTO E AREIA, NO TRACO 1:4, NA ESPESSURA DE 5CM DOS GOS SOCIAIS DESONERADOS	m²	28,01	59,43			
12.8	13.330.0028-A	EMOP	ASSENTAMENTO DE RODAPES DE MARMORE OU GRANITO, COM 10CM DE ALTURA, EXCLUSIVE ESTES, ASSENTES EM PAREDE EM OSSO, COM ARGAMASSA DE CIMENTO, AREIA E SAIBRO, NO TRACO 1:2:2, SOBRE CHAPISCO DE CIMENTO E AREIA, NO TRACO 1:3 E REJUNTAMENTO DE CIMENTO BRANCO E CORANTE R 16697 CARGOS SOCIAIS DESONERADOS GOS SOCIAIS DESONERADOS EIA NO TRACO 1:3	M	13	32,70			
12.9	13.330.0033-A	EMOP	ASSENTAMENTO DE SOLEIRAS DE MARMORE OU GRANITO, DE 15CM DE ALTURA, EXCLUSIVE ESTES, ASSENTES EM SUPERFICIE EM OSSO, COM ARGAMASSA DE CIMENTO, AREIA E SAIBRO, NO TRACO 1:2:2, SOBRE CHAPISCO DE CIMENTO E AREIA, NO TRACO 1:3 E REJUNTAMENTO DE CIMENTO BRANCO E CORANTE R 16697 CARGOS SOCIAIS DESONERADOS GOS SOCIAIS DESONERADOS	M	1,66	29,51			
12.10	13.330.0075-A	EMOP	REVESTIMENTO DE PISO COM LADRILHO CERAMICO, ANTIDERRAPANTE, COM MEDIDAS EM TORNO DE (45X45)CM, RESISTENCIA A ABRASAO P.E.I. -IV, ASSENTES EM SUPERFICIE COM NATA DE CIMENTO SOBRE ARGAMASSA DE CIMENTO, AREIA E SAIBRO, NO TRACO 1:3:3, REJUNTAMENTO COM CIMENTO BRANCO E CORANTE R 16697 ERRAPANTE, TRAFEGO INTENSO, PEI-IV ERADOS GOS SOCIAIS DESONERADOS	m²	5,27	91,67			
12.11	13.345.0020-A	EMOP	RODAPE DE MARMORE BRANCO NACIONAL COM 10CM DE ALTURA E 2CM DE ESPESSURA, COM 2 POLIMENTOS, ASSENTE EM PAREDE EM OSSO, COM ARGAMASSA DE CIMENTO, AREIA E SAIBRO, NO TRACO 1:2:2 E NATA DE CIMENTO, SOBRE CHAPISCO DE CIMENTO E AREIA, NO TRACO 1:3 (INCLUSIVE ESTES) E REJUNTAMENTO EM CIMENTO BRANCO R 16697 CM CARGOS SOCIAIS DESONERADOS GOS SOCIAIS DESONERADOS EIA NO TRACO 1:3	M	13	69,72			
12.12	13.345.0025-A	EMOP	SOLEIRA DE MARMORE BRANCO NACIONAL, DE 2X13CM, COM 2 POLIMENTOS, ASSENTE COMO EM 13.345.0015 R 16697 CM CARGOS SOCIAIS DESONERADOS GOS SOCIAIS DESONERADOS	M	1,66	71,42			
12.13	13.390.0055-A	EMOP	RODAPE DE PVC TIPO PLANO OU CURVO, COM 7,5CM DE ALTURA, PARA PISOS VINILICOS. FORNECIMENTO E COLOCACAO DE PISOS VINILICOS SEMIFLEXIVEIS, EM GALAO DE 4KG O VE ENCARGOS SOCIAIS DESONERADOS GOS SOCIAIS DESONERADOS	M	21,4	21,85			

ION - EMPRESA DE INFRAESTRUTURA E OBRAS DE NITERÓI  
CNPJ: 32.104.465/0001-89

12.14	RV 14.80.0050	SCO	Piso elevado Dimopiso ou similar, em placas de (60x60)cm com espessura de 40mm, estruturado por suportes telescopicos com altura de 20cm, revestido com Paviflex ou similar. Fornecimento e colocacao.(desonerado)	m²	17,35	532,97			
<b>13</b>			<b>ESQUADRIAS DE PVC, FERRO, ALUMÍNIO OU MADEIRA, VIDRAÇAS E FERRAGENS</b>		<b>1</b>				
13.1	14.003.0149-A	EMOP	JANELA DE ALUMINIO ANODIZADO EM BRONZE OU PRETO, TIPO MAXIM-AR, COM 1 PAINEL DESLIZANTE PROJETANTE, PROVIDA DE HASTE DE COMANDO,EM PERFIS SERIE 28.FORNECIMENTO E COLOCACAO CARGOS SOCIAIS DESONERADOS GOS SOCIAIS DESONERADOS	m²	0,72	1.151,05			
13.2	14.004.0050-A	EMOP	VIDRO LISO,TRANSPARENTE,TIPO FUME,6MM DE ESPESSURA.FORNECIME NTO E COLOCACAO GOS SOCIAIS DESONERADOS RADOS	m²	0,72	346,51			
13.3	14.004.0100-A	EMOP	ESPELHO DE CRISTAL,4MM DE ESPESSURA,COM MOLDURA DE MADEIRA.F ORNECIMENTO E COLOCACAO VE ENCARGOS SOCIAIS DESONERADOS GOS SOCIAIS DESONERADOS	m²	0,8	339,52			
13.4	14.007.0021-A	EMOP	FERRAGENS P/PORTA MADEIRA,1 FOLHA DE ABRIR,ENTRADA PRINCIPAL ,CONSTANDO FORN.S/COLOC.(ESTA INCLUIDA FORN.COLOC.DAS ESQUAD RIAS),DE:-FECHADURA EMBUTIR C/TRAVA ALTA SEGURANCA,TETRA CHA VE,METAL C/ACABAMENTO CROMADO;- MACANETA TIPO ALAVANCA METAL C/ACABAMENTO CROMADO;- ESPELHO METAL C/ACABAMENTO CROMADO;-3 DOBRADICAS 3"X3" LATAO CROMADO,C/PINOS,BOLAS E ANEIS LATAO E LATAO, DE 3.1/2"X3"X3/32" PLETA, MACANETA TIPO ALAVANCA, DISTANCIA DE 40 A 55MM, EM ME TAL COM ACABAMENTO CROMADO (CONJ. FECH.)	UN	2	489,65			
13.5	14.007.0296-A	EMOP	FECHO DE SOBREPOR "LIVRE-OCUPADO",INCLUSIVE TARGETA COM TRAN CA FIXA.FORNECIMENTO OMADO, INCLUSIVE TARJETA COM TRANCA FIXA	UN	2	36,87			
13.6	14.003.0226-A	EMOP	PORTA DE ALUMINIO ANODIZADO EM BRONZE OU PRETO,PERFIL SERIE 25,EM VENEZIANA,EXCLUSIVE FECHADURA.FORNECIMENTO E COLOCACAO CARGOS SOCIAIS DESONERADOS GOS SOCIAIS DESONERADOS	m²	9,66	1.532,55			
13.7	COTAÇÃO 5-CBN	Próprio	FECHAMENTO DE ESQUADRIA COM CHAPA XADREZ E/OU CHAPA DE FERRO. FORNECIMENTO E INSTALAÇÃO	m²	26,36	672,07			
<b>14</b>			<b>INSTALAÇÕES ELÉTRICAS, HIDRÁULICAS, SANITÁRIAS E MECÂNICAS</b>		<b>1</b>				
14.1	91926	SINAPI	CABO DE COBRE FLEXÍVEL ISOLADO, 2,5 MM², ANTI-CHAMA 450/750 V, PARA CIRCUITOS TERMINAIS - FORNECIMENTO E INSTALAÇÃO. AF_03/2023	M	200	5,03			
14.2	91928	SINAPI	CABO DE COBRE FLEXÍVEL ISOLADO, 4 MM², ANTI-CHAMA 450/750 V, PARA CIRCUITOS TERMINAIS - FORNECIMENTO E INSTALAÇÃO. AF_03/2023	M	100	7,64			

ION - EMPRESA DE INFRAESTRUTURA E OBRAS DE NITERÓI  
CNPJ: 32.104.465/0001-89

14.3	15.001.0069-A	EMOP	ABRIGO PARA HIDROMETRO DE 1/2" OU 3/4",NAS DIMENSOES DE (0,4 5X0,12X0,42)M,EMBUTIDO NO MURO,REVESTIDO COM ARGAMASSA DE CIMENTO E SAIBRO,NO TRACO 1:6,COM FUNDO DE CONCRETO NO TRACO 1:3 E ESPESSURA 3CM,PORTA DE (46X43)CM EM GRADE CONFECCIONADA EM FERRO CHATO DE 1/2" COM ESPESSURA DE 1/8" E CADEADO DE 3 0MM,CONFORME PROJETO Nº 2089/EMOP 1/4"X1.1/4" DE 5/8"X1/8" ATE 1.1/2"X1/8" O DE LATAO MACICO, CILINDRO DE LATAO TREFILADO, DE 30MM NCARGOS SOCIAIS DESONERADOS DOS CARGOS SOCIAIS DESONERADOS GOS SOCIAIS DESONERADOS GUAL A 6,3MM	UN	1	556,48			
14.4	15.001.0075-A	EMOP	ABRIGO PARA BOMBA,NAS DIMENSOES DE (0,70X0,50X0,50)M,EM ALVE NARIA DE TIJOLOS FURADOS DE (10X20X20)CM,EM PAREDES DE MEIA VEZ,REVESTIDAS COM ARGAMASSA DE CIMENTO E SAIBRO,NO TRACO 1: 6,COM FUNDO DE CONCRETO E TAMPA DE CONCRETO ARMADO,PORTA DE (60X40)CM EM CHAPA DE FERRO Nº16 E CADEADO DE 30MM,CONFORME PROJETO Nº2799/EMOP DE 5/8"X1/8" ATE 1.1/2"X1/8" O DE LATAO MACICO, CILINDRO DE LATAO TREFILADO, DE 30MM NCARGOS SOCIAIS DESONERADOS DOS CARGOS SOCIAIS DESONERADOS GOS SOCIAIS DESONERADOS GUAL A 6,3MM	UN	1	882,59			
14.5	15.001.0077-A	EMOP	HIDROMETRO COM DIAMETRO DE 1/2".FORNECIMENTO	UN	1	129,78			
14.6	15.002.0200-A	EMOP	CAIXA DE INSPECAO/CAIXA PARA AGUAS PLUVIAIS,DE CONCRETO PRE-MOLDADO,CONSTANDO DE CIRCULO DE FUNDO,4 ANEIS SUPERPOSTOS DE 40MM DE ESPESSURA,600MM DE DIAMETRO INTERNO,SEND0 1 ANEL INF ERIOR(ENTRADA E SAIDA),DE 300MM+1 DE 300MM,1 DE 150MM E 1 DE 75MM DE ALTURA,PERFAZENDO 925MM DE ALTURA TOTAL,EXCLUSIVE TA MPAO DE FERRO FUNDIDO E ESCAVACAO.FORNECIMENTO E COLOCACAO MM DE DIAMETRO INT.,40MM DE ESPESSURA, COM ALTURA DE 300MM MM DE DIAMETRO INT.,40MM DE ESPESSURA, COM ALTURA DE 150MM MM DE DIAMETRO INT.,40MM DE ESPESSURA, COM ALTURA DE 075MM DOS GOS SOCIAIS DESONERADOS	UN	1	396,99			
14.7	15.003.0180-A	EMOP	RALO DE COBERTURA SEMI-ESFERICO(TIPO ABACAXI),COM 6".FORNECI MENTO E COLOCACAO AXI, NO DIAMETRO DE 6" DOS GOS SOCIAIS DESONERADOS	UN	4	59,55			

ION - EMPRESA DE INFRAESTRUTURA E OBRAS DE NITERÓI  
CNPJ: 32.104.465/0001-89

14.8	15.004.0010-A	EMOP	ALCA PARA BARRILETE DE DISTRIBUICAO,DO TIPO CONCENTRADO,SOB RESERVATORIO DUPLO,INCLUSIVE RAMAIS PARA EXTRAVASOR E LIMPEZA COMPREENDENDO:5,50M DE TUBO DE PVC 50MM,REGISTROS E CONEXOES.FORNECIMENTO E INSTALACAO OS LADOS, DE 1" OS LADOS, DE 1.1/2" LASTICOS DE 1000CM3 , DE 032MM , DE 050MM AGUA, DE 050MMX1.1/2" ISTRO, DE 050MMX1.1/2" ISTRO, DE 032MMX1" AGUA, DE 032MMX1" USIVE ENCARGOS SOCIAIS DESONERADOS GOS SOCIAIS DESONERADOS	UN	1	814,31			
14.9	15.004.0059-A	EMOP	INSTALACAO E ASSENTAMENTO DE DUCHINHA MANUAL PARA BANHEIRO(E XCLUSIVE FORNECIMENTO DO APARELHO),COMPREENDENDO:3,00M DE TUBO DE PVC DE 25MM E CONEXOES DE 6,00M, DE 025MM LASTICOS DE 1000CM3 USIVE ENCARGOS SOCIAIS DESONERADOS GOS SOCIAIS DESONERADOS	UN	2	191,07			
14.10	15.004.0110-A	EMOP	INSTALACAO E ASSENTAMENTO DE BACIA SANITARIA COM CAIXA ACOPLADA (EXCLUSIVE ESTES) EM PAVIMENTO TERREO,COMPREENDENDO:INSTALACAO HIDRAULICA COM 2,00M DE TUBO DE PVC DE 25MM,COM CONEXOES,ATE A CAIXA,LIGACAO DE ESGOTO COM 3,00M DE TUBO DE PVC DE 100MM A CAIXA DE INSPECAO E TUBO DE VENTILACAO,INCLUSIVE CONEXOES,EXCLUSIVE O TUBO DE VENTILACAO 0M, DE 100MM RIMENTO DE 30CM DE 6,00M, DE 025MM LASTICOS DE 1000CM3 USIVE ENCARGOS SOCIAIS DESONERADOS GOS SOCIAIS DESONERADOS	UN	2	368,97			
14.11	15.004.0180-A	EMOP	RALO SIFONADO PVC RIGIDO (150X185)X75MM,EM PAVIMENTO TERREO, COM SAIDA DE 75MM,GRELHA REDONDA E PORTA-GRELHA,COMPREENDENDO:3,00M DE TUBO DE PVC DE 75MM E SUA LIGACAO AO RAMAL DE VENTILACAO.FORNECIMENTO E INSTALACAO 0M, DE 75MM REDONDA E PORTA GRELHA, DE (150X185X75)MM USIVE ENCARGOS SOCIAIS DESONERADOS GOS SOCIAIS DESONERADOS	UN	2	156,38			
14.12	15.004.0202-A	EMOP	TUBO DE QUEDA EM PVC DE 100MM,INCLUSIVE "T" SANITARIO.FORNECIMENTO E ASSENTAMENTO 0M, DE 100MM USIVE ENCARGOS SOCIAIS DESONERADOS GOS SOCIAIS DESONERADOS	M	6	116,30			
14.13	15.005.0060-A	EMOP	INSTALACAO E ASSENTAMENTO DE LAVATORIO DE 1 TORNEIRA (EXCLUSIVE O FORNECIMENTO DO APARELHO E ISOLAMENTO),COMPREENDENDO: 4,00M DE TUBO DE COBRE DE 22MM,SOLDAS E CONEXOES USIVE ENCARGOS SOCIAIS DESONERADOS GOS SOCIAIS DESONERADOS	UN	2	445,42			



ION - EMPRESA DE INFRAESTRUTURA E OBRAS DE NITERÓI  
CNPJ: 32.104.465/0001-89

14.14	15.005.0215-A	EMOP	ASSENTAMENTO DE AR CONDICIONADO SPLIT DE 9000 A 30000 BTU/H, COM 1 CONDENSADOR E 1 EVAPORADOR, CONFORME ABNT NBR 16655, (VI DE FORNECIMENTO DO APARELHO NA FAMILIA 18.030) INCLUSIVE ACESSÓRIOS DE FIXAÇÃO, EXCLUSIVE ALIMENTAÇÃO ELÉTRICA E INTERLIGAÇÃO AO CONDENSADOR/EVAPORADOR (VIDE ITEM 15.005.0240) DE 6,00M, DE 020MM X33)CM, COM CAPACIDADE DE PESO MÁXIMO APROXIMADO DE 110KG SOCIAIS DESONERADOS GOS SOCIAIS DESONERADOS	UN	2	336,31			
14.15	15.005.0240-A	EMOP	TUBULAÇÃO EM COBRE PARA INTERLIGAÇÃO DE SPLIT AO CONDENSADOR /EVAPORADOR, CONFORME ABNT NBR 16655, INCLUSIVE ISOLAMENTO TERMOELÉTRICO, ALIMENTAÇÃO ELÉTRICA, CONEXÕES E FIXAÇÃO, PARA APARELHOS DE 9000 A 30000 BTU/H. FORNECIMENTO E INSTALAÇÃO ESSURA DE 1/32" A DE 48MM SOCIAIS DESONERADOS GOS SOCIAIS DESONERADOS	M	6	91,83			
14.16	15.007.0204-A	EMOP	HASTE PARA ATERRAMENTO, DE COBRE DE 3/4" (19MM), COM 3,00M DE COMPRIMENTO. FORNECIMENTO E COLOCAÇÃO E COM COMPRIMENTO DE 3,00M CARGOS SOCIAIS DESONERADOS GOS SOCIAIS DESONERADOS	UN	1	115,62			
14.17	15.007.0410-A	EMOP	QUADRO DE DISTRIBUIÇÃO DE ENERGIA PARA DISJUNTORES TERMOMAGNÉTICOS UNIPOLARES, DE SOBREPOR, COM PORTA E BARRAMENTOS DE FASE, NEUTRO E TERRA, PARA INSTALAÇÃO DE ATÉ 12 DISJUNTORES SEM DISPOSITIVO PARA CHAVE GERAL. FORNECIMENTO E COLOCAÇÃO TRO, SEM DISP. P/CHAVE GERAL, P/ATÉ 12 DISJUNTORES CARGOS SOCIAIS DESONERADOS GOS SOCIAIS DESONERADOS	UN	2	168,23			
14.18	15.007.0575-A	EMOP	DISJUNTOR TERMOMAGNÉTICO, BIPOLAR, DE 10 A 32A, 3KA, MODELO DIN, TIPO C. FORNECIMENTO E COLOCAÇÃO CARGOS SOCIAIS DESONERADOS GOS SOCIAIS DESONERADOS	UN	6	34,31			
14.19	15.007.0576-A	EMOP	DISJUNTOR TERMOMAGNÉTICO, BIPOLAR, DE 40 A 63A, 3KA, MODELO DIN, TIPO C. FORNECIMENTO E COLOCAÇÃO CARGOS SOCIAIS DESONERADOS GOS SOCIAIS DESONERADOS	UN	4	35,54			
14.20	15.007.0600-A	EMOP	DISJUNTOR TERMOMAGNÉTICO, TRIPOLAR, DE 10 A 32A, 3KA, MODELO DIN, TIPO C. FORNECIMENTO E COLOCAÇÃO CARGOS SOCIAIS DESONERADOS GOS SOCIAIS DESONERADOS	UN	2	45,50			
14.21	15.007.0605-A	EMOP	DISJUNTOR TERMOMAGNÉTICO, TRIPOLAR, DE 80 A 100A, 3KA, MODELO DIN, TIPO C. FORNECIMENTO E COLOCAÇÃO CARGOS SOCIAIS DESONERADOS GOS SOCIAIS DESONERADOS	UN	1	174,21			

ION - EMPRESA DE INFRAESTRUTURA E OBRAS DE NITERÓI  
CNPJ: 32.104.465/0001-89

14.22	15.011.0016-A	EMOP	ENTRADA ENERGIA INDIVIDUAL, PADRAO ENEL, MEDICAO DIRETA, REDE A EREA, 24KVA E 38KVA, TRIFASICA, INCL. CAIXA POLIMERICA P/MEDICAO DIRETA POLIFASICA E CAIXA POLIMERICA P/DISJUNTOR POLIFASICO (ATE 100A) INTERNA, POLICARBONATO TAMPA TRANSPARENTE, CAIXA INSPECAO, HASTE E CONECTOR ATERRAMENTO, MAT. NECES. EXCL. POSTE, DISJUNTOR E CONDUTORES (ENTR. SAIDA, ATERRAMENTO E CONECTORES) AS EXTREMIDADES, EM BARRAS DE 3 METROS, DE 3/4" DES, EM BARRAS DE 3 METROS, DE 2" " DAMENTE 120MM E COM COMPRIMENTO DE 3,00M MPA TRANSP. P/ENTR. ENERGIA INDIV., PADRAO CONC. ENERGIA ELET. DE ENERGIA INDIVIDUAL, PADRAO LIGHT ERIOR APROX. DE 23CM E ALTURA APROX. DE 25CM, COM TAMPA " CARGOS SOCIAIS DESONERADOS GOS SOCIAIS DESONERADOS	UN	1	542,11			
14.23	15.015.0025-A	EMOP	INSTALACAO DE PONTO DE LUZ, EMBUTIDO NA LAJE, EQUIVALENTE A 2 VARAS DE ELETRODUTO DE PVC RIGIDO DE 1/2", 12,00M DE FIO 2,5M M2, CAIXAS, CONEXOES, LUVAS, CURVA E INTERRUPTOR DE EMBUTIR COM PLACA FOSFORESCENTE, INCLUSIVE ABERTURA E FECHAMENTO DE RASGO EM ALVENARIA IMPLES EXTREMIDADES, EM BARRAS DE 3 METROS, DE 1/2" " CARGOS SOCIAIS DESONERADOS DOS GOS SOCIAIS DESONERADOS	UN	2	301,70			
14.24	15.015.0026-A	EMOP	INSTALACAO DE PONTO DE LUZ, APARENTE, EQUIVALENTE A 2 VARAS DE ELETRODUTO DE PVC RIGIDO DE 1/2", 12,00M DE FIO 2,5MM2, CAIXAS, CONEXOES, LUVAS, CURVA E INTERRUPTOR DE SOBREPOR EXTREMIDADES, EM BARRAS DE 3 METROS, DE 1/2" " CARGOS SOCIAIS DESONERADOS GOS SOCIAIS DESONERADOS	UN	2	272,49			
14.25	15.015.0036-A	EMOP	INSTALACAO DE UM CONJUNTO DE 2 PONTOS DE LUZ, APARENTE, EQUIVALENTE A 5 VARAS DE ELETRODUTO DE PVC RIGIDO DE 3/4", 33,00M DE FIO 2,5MM2, CAIXAS, CONEXOES, LUVAS, CURVA E INTERRUPTOR DE SOBREPOR AS EXTREMIDADES, EM BARRAS DE 3 METROS, DE 3/4" " CARGOS SOCIAIS DESONERADOS GOS SOCIAIS DESONERADOS	UN	2	551,00			
14.26	15.015.0040-A	EMOP	INSTALACAO DE UM CONJUNTO DE 2 PONTOS DE LUZ, EMBUTIDO NA LAJE, EQUIVALENTE A 5 VARAS DE ELETRODUTO DE PVC RIGIDO DE 1/2", 33,00M DE FIO 2,5MM2, CAIXAS, CONEXOES, LUVAS, CURVA E INTERRUPTOR DE EMBUTIR COM PLACA FOSFORESCENTE, INCLUSIVE ABERTURA E FECHAMENTO DE RASGO EM ALVENARIA IMPLES EXTREMIDADES, EM BARRAS DE 3 METROS, DE 1/2" " CARGOS SOCIAIS DESONERADOS DOS GOS SOCIAIS DESONERADOS	UN	2	572,16			

ION - EMPRESA DE INFRAESTRUTURA E OBRAS DE NITERÓI  
CNPJ: 32.104.465/0001-89

14.27	15.015.0055-A	EMOP	INSTALACAO DE UM CONJUNTO DE 3 PONTOS DE LUZ, EMBUTIDO NA LAJ E, EQUIVALENTE A 6 VARAS DE ELETRODUTO DE PVC RIGIDO DE 1/2", 50,00M DE FIO 2,5MM2, CAIXAS, CONEXOES, LUVAS, CURVA E INTERRUPTOR DE EMBUTIR COM PLACA FOSFORESCENTE, INCLUSIVE ABERTURA E F ECHAMENTO DE RASGO EM ALVENARIA IMPLES EXTREMIDADES, EM BARRAS DE 3 METROS, DE 1/2" " CARGOS SOCIAIS DESONERADOS DOS GOS SOCIAIS DESONERADOS	UN	1	740,83			
14.28	15.015.0203-A	EMOP	INSTALACAO DE PONTO DE TELEFONE E LOGICA, COMPREENDENDO: 2 VARAS DE ELETRODUTO DE 3/4", CONEXOES E CAIXAS, EXCLUSIVE CABOS OU FIOS AS EXTREMIDADES, EM BARRAS DE 3 METROS, DE 3/4" " CARGOS SOCIAIS DESONERADOS DOS GOS SOCIAIS DESONERADOS	UN	4	230,75			
14.29	15.015.0257-A	EMOP	INSTALACAO DE PONTO DE TOMADA, APARENTE COM CANALETA PERFURADA, SENDO ESTA LIGADA A ELETROCALHA PRINCIPAL (EXCLUSIVE ESTA), EQUIVALENTE A 1 VARA DE CANALETA E 4 VARAS DE ELETRODUTO DE PVC RIGIDO DE 3/4", 36,00M DE FIO 2,5MM2, CAIXAS, CONEXOES E TOMADA DE SOBREPOR 2P+T, 10A, PADRAO BRASILEIRO AS EXTREMIDADES, EM BARRAS DE 3 METROS, DE 3/4" " OR CARGOS SOCIAIS DESONERADOS DOS GOS SOCIAIS DESONERADOS	UN	9	459,04			
14.30	15.017.0230-A	EMOP	CONECTOR FABRICADO EM BRONZE PARA ATERRAMENTO, PARA FIXACAO DE UM OU DOIS CONDUTORES A SUPERFICIE PLANA, PARA CABOS COM BITOLAS DE 6 A 35MM2. FORNECIMENTO E COLOCACAO A SUPERFICIE PLANA, P/BITOLAS DE 06 A 35MM2 CARGOS SOCIAIS DESONERADOS DOS GOS SOCIAIS DESONERADOS	UN	6	35,92			
14.31	15.018.0130-A	EMOP	CAIXA DE EMBUTIR, EM PVC, 4"X4", INCLUSIVE BUCHAS E ARRUELAS. FORNECIMENTO E COLOCACAO CARGOS SOCIAIS DESONERADOS DOS GOS SOCIAIS DESONERADOS	UN	2	11,93			
14.32	15.018.0501-A	EMOP	ELETROCALHA PERFURADA, COM TAMPA, TIPO "U", 200X50MM, TRATAMENTO SUPERFICIAL PRE-ZINCADO A QUENTE, INCLUSIVE CONEXOES, ACESSORIOS E FIXACAO SUPERIOR. FORNECIMENTO E COLOCACAO, DE (30X20)MM -ZINCADA, SEM TAMPA 50MM (LARGURA X ABACIM) CARGOS SOCIAIS DESONERADOS DOS GOS SOCIAIS DESONERADOS	M	21,1	108,80			
14.33	15.018.0678-A	EMOP	CURVA VERTICAL, EXTERNA, 90°, PARA ELETROCALHA PERFURADA OU LISA, 200X75MM. FORNECIMENTO E COLOCACAO SA, 200X75MM, PRE-ZINCADA CARGOS SOCIAIS DESONERADOS DOS GOS SOCIAIS DESONERADOS	UN	1	46,91			
14.34	15.018.0718-A	EMOP	CURVA VERTICAL, INTERNA, 90°, PARA ELETROCALHA PERFURADA OU LISA, 200X75MM. FORNECIMENTO E COLOCACAO SA, 200X75MM, PRE-ZINCADA CARGOS SOCIAIS DESONERADOS DOS GOS SOCIAIS DESONERADOS	UN	1	57,86			

ION - EMPRESA DE INFRAESTRUTURA E OBRAS DE NITERÓI  
CNPJ: 32.104.465/0001-89

14.35	15.018.0792-A	EMOP	CRUZETA HORIZONTAL,90°,PARA ELETROCALHA PERFURADA OU LISA,20 0X50MM.FORNECIMENTO E COLOCACAO 200X50MM, PRE-ZINCADA CARGOS SOCIAIS DESONERADOS GOS SOCIAIS DESONERADOS	UN	2	79,28			
14.36	15.018.0942-A	EMOP	TERMINAL DE FECHAMENTO LISO,PARA ELETROCALHA PERFURADA OU LI SA,200X50MM.FORNECIMENTO E COLOCACAO ISA, 200X50MM, PRE-ZINCADA CARGOS SOCIAIS DESONERADOS GOS SOCIAIS DESONERADOS	UN	1	16,96			
14.37	15.019.0015-A	EMOP	TOMADA DUPLA DE PISO,EM CORPO DE ALUMINIO FUNDIDO E TAMPA EM LATAO POLIDO,10A/250V.FORNECIMENTO E COLOCACAO LATAO POLIDO, COM TOMADA DE 10A, 250V, TIPO DUPLA CARGOS SOCIAIS DESONERADOS	UN	2	57,99			
14.38	15.019.0082-A	EMOP	TOMADA TIPO RJ11,DE EMBUTIR,COMPLETA,PARA TELEFONE.FORNECIME NTO E COLOCACAO CARGOS SOCIAIS DESONERADOS	UN	2	12,48			
14.39	15.019.0095-A	EMOP	TOMADA TIPO RJ45,DE EMBUTIR,COMPLETA,PARA LOGICA.FORNECIMENT O E COLOCACAO CARGOS SOCIAIS DESONERADOS	UN	2	23,48			
14.40	15.020.0210-	EMOP	LAMPADA LED,BULBO,A60,20W,100/240V,BASE E-27.FORNECIMENTO E COLOCACAO CARGOS SOCIAIS DESONERADOS	UN	4	19,95			
14.41	15.028.0010-A	EMOP	COLOCACAO DE RESERVATORIO DE FIBROCIMENTO,FIBRA DE VIDRO OU SEMELHANTE COM 1000L,INCLUSIVE PECAS DE APOIO EM ALVENARIA E MADEIRA SERRADA,E FLANGES DE LIGACAO HIDRAULICA,EXCLUSIVE F ORNECIMENTO DO RESERVATORIO 2" USIVE ENCARGOS SOCIAIS DESONERADOS DOS GOS SOCIAIS DESONERADOS	UN	1	785,48			
14.42	15.029.0010-A	EMOP	REGISTRO DE GAVETA BRUTO,COM DIAMETRO DE 1/2".FORNECIMENTO E COLOCACAO OS LADOS DE 1/2" USIVE ENCARGOS SOCIAIS DESONERADOS GOS SOCIAIS DESONERADOS	UN	3	65,06			
14.43	15.036.0018-A	EMOP	TUBO DE PVC RIGIDO,ROSQUEAVEL,PARA AGUA FRIA,COM DIAMETRO DE 1/2",INCLUSIVE CONEXOES E EMENDAS,EXCLUSIVE ABERTURA E FECH AMENTO DE RASGO.FORNECIMENTO E ASSENTAMENTO AMBAS AS EXTREMIDADES, DE 1/2" USIVE ENCARGOS SOCIAIS DESONERADOS GOS SOCIAIS DESONERADOS	M	10	13,62			
14.44	15.036.0019-A	EMOP	TUBO DE PVC RIGIDO,ROSQUEAVEL,PARA AGUA FRIA,COM DIAMETRO DE 3/4",INCLUSIVE CONEXOES E EMENDAS,EXCLUSIVE ABERTURA E FECH AMENTO DE RASGO.FORNECIMENTO E ASSENTAMENTO AMBAS AS EXTREMIDADES, DE 3/4" USIVE ENCARGOS SOCIAIS DESONERADOS GOS SOCIAIS DESONERADOS	M	15	20,78			
14.45	15.036.0020-A	EMOP	TUBO DE PVC RIGIDO,ROSQUEAVEL,PARA AGUA FRIA,COM DIAMETRO DE 1",INCLUSIVE CONEXOES E EMENDAS,EXCLUSIVE ABERTURA E FECHAM ENTO DE RASGO.FORNECIMENTO E ASSENTAMENTO AMBAS AS EXTREMIDADES, DE 1" USIVE ENCARGOS SOCIAIS DESONERADOS GOS SOCIAIS DESONERADOS	M	30	28,72			

ION - EMPRESA DE INFRAESTRUTURA E OBRAS DE NITERÓI  
CNPJ: 32.104.465/0001-89

14.46	15.036.0069-A	EMOP	ELETRODUTO DE PVC RIGIDO ROSQUEAVEL DE 1/2",INCLUSIVE CONEXO ES E EMENDAS,EXCLUSIVE ABERTURA E FECHAMENTO DE RASGO.FORNEC IMENTO E ASSENTAMENTO EXTREMIDADES,EM BARRAS DE 3 METROS,DE 1/2" CARGOS SOCIAIS DESONERADOS GOS SOCIAIS DESONERADOS	M	40	7,48			
14.47	15.036.0140-A	EMOP	ELETRODUTO EM PVC FLEXIVEL,COR AMARELA,DIAMETRO DE 20MM.FORN ECIMENTO E COLOCACAO. ELA (NORMA NB-3/NBR-5410/89), DE=20MM CARGOS SOCIAIS DESONERADOS GOS SOCIAIS DESONERADOS	M	40	2,97			
14.48	15.045.0110-A	EMOP	ABERTURA E FECHAMENTO MANUAL DE RASGO EM ALVENARIA,PARA PASS AGEM DE TUBOS E DUTOS,COM DIAMETRO DE 1/2" A 1" DOS GOS SOCIAIS DESONERADOS	M	40	15,74			
<b>15</b>			<b>COBERTURAS, ISOLAMENTOS E IMPERMEABILIZAÇÕES</b>		<b>1</b>				
15.1	94231	SINAPI	RUFO EM CHAPA DE AÇO GALVANIZADO NÚMERO 24, CORTE DE 25 CM, INCLUSO TRANSPORTE VERTICAL. AF_07/2019	M	64,8	50,09			
15.2	16.004.0055-A	EMOP	CONDUTOR CIRCULAR PARA CALHA DE BEIRAL DE PVC,DN 88,INCLUSIV E CONEXOES.FORNECIMENTO E COLOCACAO NCARGOS SOCIAIS DESONERADOS GOS SOCIAIS DESONERADOS	M	7,1	94,24			
15.3	16.005.0025-A	EMOP	CALHA DE GALVALUME,0,18M,EM CHAPA DE ESPESSURA APROXIMADA DE 0,5MM E DESENVOLVIMENTO 0,30M.FORNECIMENTO E COLOCACAO MM E DESENVOLVIMENTO DE 0,30M USIVE ENCARGOS SOCIAIS DESONERADOS DOS GOS SOCIAIS DESONERADOS	M	18,5	103,05			
15.4	16.005.0075-A	EMOP	COBERTURA TERMO-ISOLANTE,DUPLA,TRAPEZOIDAL,GALVALUME 0,40MM, P/USO ONDE SE REQUER CONFORTO TERMICO,DUPLA ESTANQUEIDADE LA TERAL,S/PINTURA,RECHEIO DE POLIESTIRENO EXPANDIDO(EPS ALTURA =40MM)C/RETARDANTE A CHAMA E DENSIDADE CONFORME ABNT NBR-11. 752,LARGURA UTIL DE 0,99M,COMPRIMENTO ATE 12,00M,INCL.ACESSO RIOS P/FIXACAO,ALTURA TOTAL 78,8MM.FORNECIMENTO E COLOCACAO AS DE 1/4" X 400MM, COM VEDACAO AMBAS AS FACES, MEDIDAS APROXIMADAS DE (1265X2X300X0,5)MM OM ESPESSURA APROXIMADA DE 0,7MM DE 0,40MM, COM DUPLA ESTANQUEIDADE LATERAL , INCLUSIVE ENCARGOS SOCIAIS DESONERADOS GOS SOCIAIS DESONERADOS	m²	46,46	168,66			
15.5	16.015.0001-A	EMOP	SUBCOBERTURA COMPOSTA DE DUAS FOLHAS DE ALUMINIO ESTRUTURADO E UMA FOLHA DE POLIETILENO ALTA DENSIDADE TRANCADO,COM ESPE SSURA APROXIMADA ENTRE 0,15MM E 0,17MM,INCLUSIVE MADEIRAMENT O DE FIXACAO.FORNECIMENTO E COLOCACAO QUIVALENTES, Nº12X12 A 18X30 DE POLIET. ALT. DENS. TRANCADO, ESP. ENTRE 0,15MM E 0,17MM NCARGOS SOCIAIS DESONERADOS GOS SOCIAIS DESONERADOS	m²	46,46	26,63			

ION - EMPRESA DE INFRAESTRUTURA E OBRAS DE NITERÓI  
CNPJ: 32.104.465/0001-89

15.6	16.020.0001-A	EMOP	IMPERMEABILIZACAO C/MANTA A BASE DE ASFALTO MODIFICADO C/POLIMEROS,ACABAMENTO POLIETILENO EM AMBAS AS FACES, TIPO III-B,E SP.4,0MM,APLICACAO C/CHAMA DE MACARICO SOBRE PRIMER ASFALTICO BASE AGUA ISENTOS SOLVENTES,INCLUSIVE ESTE,EM SUBSTRATO C/C AUMENTO DE 1%,EXCLUSIVE REGULARIZACAO,CAMADA SEPARADORA E PROTECAO MECANICA,CONFORME ABNT NBR 9952. O NAS DUAS FACES, TIPO III-B, ESPESSURA DE 4MM DESONERADOS GOS SOCIAIS DESONERADOS	m²	15,33	92,94			
<b>16</b>			<b>PINTURAS</b>		<b>1</b>				
16.1	17.017.0350-A	EMOP	PINTURA INTERNA OU EXTERNA SOBRE FERRO GALVANIZADO OU ALUMINIO,USANDO FUNDO PARA GALVANIZADO,INCLUSIVE LIXAMENTO LEVE,LIMPEZA,DESENGORDURAMENTO E DUAS DEMAS DE ACABAMENTO COM ESMA LITE SINTETICO BRILHANTE OU ACETINADO OU FOSCO S GOS SOCIAIS DESONERADOS	m²	406,05	25,86			
16.2	17.018.0060-A	EMOP	PREPARO DE SUPERFICIES NOVAS,COM REVESTIMENTO LISO INTERNO OU EXTERNO,INCLUSIVE LIMPEZA,UMA DEMAO DE SELADOR ACRILICO,DUAS DEMAS DE MASSA ACRILICA E LIXAMENTOS NECESSARIOS COR BRANCA S GOS SOCIAIS DESONERADOS	m²	110,96	34,81			
16.3	17.018.0110-A	EMOP	PINTURA COM TINTA LATEX SEMIBRILHANTE,FOSCA OU ACETINADA,CLASSIFICACAO PREMIUM OU STANDARD,CONFORME ABNT NBR 15079,PARA INTERIOR E EXTERIOR,BRANCA OU COLORIDA,SOBRE TIJOLO,CONCRETO LISO,CIMENTO SEM AMIANTO,E REVESTIMENTO,INCLUSIVE LIXAMENTO ,UMA DEMAO DE SELADOR ACRILICO E DUAS DEMAS DE ACABAMENTO ANCA OU COLORIDA, EM BALDES DE 18 LITROS COR BRANCA S GOS SOCIAIS DESONERADOS	m²	110,96	19,90			
<b>17</b>			<b>APARELHOS HIDRÁULICOS, SANITÁRIOS, ELÉTRICOS, MECÂNICOS E ESPORTIVOS</b>		<b>1</b>				
17.1	18.002.0014-A	EMOP	LAVATORIO DE LOUCA BRANCA,COM COLUNA SUSPensa,PARA PESSOAS COM NECESSIDADES ESPECIFICAS,COM MEDIDAS EM TORNO DE (45,5X35 ,5)CM,INCLUSIVE SIFAO EM PVC FLEXIVEL,VALVULA DE ESCOAMENTO CROMADA,RABICHO EM PVC,TORNEIRA DE FECHAMENTO AUTOMATICO DE PAREDE,ANTIVANDALISMO DE 85MM,PARA LAVATORIO E ACESSORIOS DE FIXACAO.FORNECIMENTO DE 1" RIMENTO DE 30CM ORNO DE 45,5X35,5CM, P/PESSOAS C/NECESSIDADES ESPECIFICAS UAL E FECHAMENTO AUTOMATICO,ANTIVANDALISMO,DE 85MM,CROMADA HAS E ARRUELAS	UN	2	662,99			
17.2	18.002.0095-A	EMOP	BACIA SANITARIA DE LOUCA BRANCA,COM CAIXA ACOPLADA,CONFORME ABNT NBR 9050 PARA ACESSIBILIDADE,INCLUSIVE ASSENTO PLASTICO PADRAO MEDIO LUXO,RABICHO CROMADO,ANEL DE VEDACAO E ACESSORIOS DE FIXACAO.FORNECIMENTO E COMPRIMENTO DE 40CM HAS E ARRUELAS SENTO, CONFORME ABNT NBR 9050 PARA ACESSIBILIDADE	UN	2	1.062,88			

ION - EMPRESA DE INFRAESTRUTURA E OBRAS DE NITERÓI  
CNPJ: 32.104.465/0001-89

17.3	18.003.0010-A	EMOP	VALVULA DE DESCARGA DE 1.1/2",COM REGISTRO INTEGRADO,CORPO E M LATAO E ACABAMENTO COM ACIONAMENTO POR ALAVANCA EM METAL C ROMADO,CONFORME ABNT NBR 9050 PARA ACESSIBILIDADE.FORNECIMEN TO	UN	2	638,90			
17.4	18.006.0040-	EMOP	SABONETEIRA,DE SOBREPOR,EM METAL CROMADO.FORNECIMENTO E COLO CACAO ERADOS	UN	2	27,31			
17.5	18.006.0050-	EMOP	PAPELEIRA,SEM PROTETOR,DE SOBREPOR,EM METAL CROMADO.FORNECIM ENTO E COLOCACAO ERADOS	UN	2	31,48			
17.6	18.006.0056-	EMOP	PORTA TOALHA RETO,EM METAL CROMADO(50CM),FORNECIMENTO E COLO CACAO ERADOS	UN	2	90,76			
17.7	18.007.0051-A	EMOP	DUCHINHA MANUAL,COM REGISTRO DE PRESSAO 1/2" CROMADO,RABICHO CROMADO,SUPORTE BRANCO,PISTOLA BRANCA,BUCHAS E PARAFUSOS PA RA FIXACAO.FORNECIMENTO	UN	2	29,50			
17.8	18.011.0003-A	EMOP	TORNEIRA DE BOIA EM PLASTICO,PARA CAIXA D'AGUA,DE 1/2".FORNE CIMENTO E COLOCACAO USIVE ENCARGOS SOCIAIS DESONERADOS GOS SOCIAIS DESONERADOS	UN	2	23,93			
17.9	18.016.0105-A	EMOP	BARRA DE APOIO EM ACO INOXIDAVEL AISI 304,TUBO DE 1.1/4",INC LUSIVE FIXACAO COM PARAFUSOS INOXIDAVEIS E BUCHAS PLASTICAS, COM 50CM,CONFORME ABNT NBR 9050 PARA ACESSIBILIDADE.FORNECIM ENTO E COLOCACAO AF.INOX.E BUCHAS PLAST.,ABNT NBR 9050 DOS GOS SOCIAIS DESONERADOS	UN	4	131,11			
17.10	18.016.0106-A	EMOP	BARRA DE APOIO EM ACO INOXIDAVEL AISI 304,TUBO DE 1.1/4",INC LUSIVE FIXACAO COM PARAFUSOS INOXIDAVEIS E BUCHAS PLASTICAS, COM 80CM,CONFORME ABNT NBR 9050 PARA ACESSIBILIDADE.FORNECIM ENTO E COLOCACAO AF.INOX.E BUCHAS PLAST.,ABNT NBR 9050 DOS GOS SOCIAIS DESONERADOS	UN	4	165,27			
17.11	18.016.0125-A	EMOP	BARRA DE APOIO(PUXADOR HORIZONTAL/VERTICAL)EM ACO INOXIDAVEL AISI 304,TUBO DE 1 1/4",INCLUSIVE FIXACAO COM PARAFUSOS INOXIDAVEIS E BUCHAS PLASTICAS,COM 40CM,PARA PORTAS DE SANITARI OS,VESTIARIOS E QUARTOS ACESSIVEIS EM LOCAIS DE HOSPEDAGEM E DE SAUDE,CONFORME ABNT NBR 9050 PARA ACESSIBILIDADE.FORNECI MENTO E COLOCACAO AF.INOX.E BUCHAS PLAST.,ABNT NBR 9050 VE ENCARGOS SOCIAIS DESONERADOS GOS SOCIAIS DESONERADOS	UN	4	90,28			
17.12	18.027.0430-A	EMOP	LUMINARIA DE EMBUTIR,FIXADA EM GESSO,PARA LAMPADA LED DE 25W (INCLUSIVE LAMPADA).FORNECIMENTO E COLOCACAO PADA) CARGOS SOCIAIS DESONERADOS GOS SOCIAIS DESONERADOS	UN	11	148,92			
17.13	18.029.0005-A	EMOP	BOMBA HIDRAULICA CENTRIFUGA,COM MOTOR ELETRICO,POTENCIA DE 1 /3CV,EXCLUSIVE ACESSORIOS.FORNECIMENTO E COLOCACAO UNTAS COM FLANGES, PN 10, MEDINDO (16X80)MM 10/220V USIVE ENCARGOS SOCIAIS DESONERADOS CARGOS SOCIAIS DESONERADOS DOS GOS SOCIAIS DESONERADOS	UN	1	1.026,10			



ION - EMPRESA DE INFRAESTRUTURA E OBRAS DE NITERÓI  
CNPJ: 32.104.465/0001-89

17.14	18.030.0003-A	EMOP	CONDICIONADOR DE AR TIPO SPLIT 18000 BTU'S COMPREENDENDO 1 C ONDENSADOR E 1 EVAPORADOR(VIDE INSTALACAO,ASSENTAMENTO E INT ERLIGACOES FAMILIA 15.005).FORNECIMENTO SADOR E 1 EVAPORADOR	UN	2	2.987,69			
17.15	18.030.0100-A	EMOP	CORTINA DE AR COM DUAS VELOCIDADES,PARA VAO DE 1,50M.FORNECI MENTO E COLOCACAO 3%-DESGASTE DE FERRAMENTAS E EPI	UN	2	746,83			
17.16	18.032.0030-A	EMOP	EXTINTOR DE INCENDIO PORTATIL,COM CARGA DE PO QUIMICO,CLASSE BC,DE 6KG,INCLUSIVE SUPORTE DE PAREDE,CONFORME ABNT NBR 126 93.FORNECIMENTO E COLOCACAO SE BC, DE 6KG, CONFORME ABNT 12693 GALVANIZADO DOS GOS SOCIAIS DESONERADOS	UN	2	189,75			
17.17	18.039.0010-A	EMOP	ALARME DE EMERGENCIA AUDIOVISUAL,SEM FIO,SIRENE EXTERNA E BO TOEIRA INTERNA DE ACIONAMENTO,INCLUSIVE MATERIAL DE FIXACAO, CONFORME ABNT NBR 9050 PARA ACESSIBILIDADE.FORNECIMENTO E CO LOCACAO 3%-DESGASTE DE FERRAMENTAS E EPI	UN	2	174,87			
17.18	18.021.0035-A	EMOP	RESERVATORIO APOIADO PARA ARMAZENAMENTO DE AGUA POTAVEL OU P ARA APROVEITAMENTO DE AGUA DA CHUVA AAC,EM FIBRA DE VIDRO OU POLIETILENO,COM CAPACIDADE EM TORNO DE 1000L,INCLUSIVE TAMP A DE VEDACAO COM ESCOTILHA E FIXADORES,CONFORME ABNT NBR 155 27,12217 E 8220.FORNECIMENTO E DE 1000 LITROS	UN	1	380,07			
17.19	COTAÇÃO 3-CBN	Próprio	LUMINÁRIA CÔNICA. FORNECIMENTO E INSTALAÇÃO	UN	4	339,40			
<b>18</b>			<b>ILUMINAÇÃO PÚBLICA</b>		<b>1</b>				
18.1	21.001.0010-A	EMOP	ASSENTAMENTO DE POSTE DE CONCRETO,CIRCULAR,RETO DE 9,00M,COM CABECA DE CONCRETO,EXCLUSIVE FORNECIMENTO DO POSTE E DA CAB ECA NEIRO E ABNT NBR 16697 AO PUBLICA), INCLUSIVE ENCARGOS SOCIAIS DESONERADOS	UN	1	398,22			
18.2	21.002.0010-A	EMOP	POSTE DE CONCRETO COM SECAO CIRCULAR,RETO,COM 9,00M DE COMPR IMENTO,TIPO LEVE,EXCLUSIVE TRANSPORTE.FORNECIMENTO , EXCL.TRANS.,C/CARGA NOMINAL HORIZ.300KGF	UN	1	1.365,00			
18.3	21.035.0205-A	EMOP	TAMPAO DE FERRO FUNDIDO DUCTIL (NODULAR),ARTICULADO,TIPO ESP ECIAL,DN 600MM,CLASSE D400,CONFORME ABNT NBR 10160,DOTADO DE FURACAO PARA FIXACAO DO ARO DE ANEL DE CONCRETO E INSTALACA O DE CONECTORES PARA ATERramento,COM INSCRICAO RIOLUZ DISCRE TA,EM ALTO RELEVO,CONFORME DESENHO EM-RIOLUZ-078 DESENHO: A4 -1992-PD.FORNECIMENTO 600MM,EIXO ACO INOX,CLASSE D400,SEGUNDO A NBR 10160	UN	1	680,00			
18.4	91863	SINAPI	ELETRODUTO RÍGIDO ROSCÁVEL, PVC, DN 25 MM (3/4"), PARA CIRCUITOS TERMINAIS, INSTALADO EM FORRO - FORNECIMENTO E INSTALAÇÃO. AF_03/2023	M	16	13,13			

**Total sem BDI**

ION - EMPRESA DE INFRAESTRUTURA E OBRAS DE NITERÓI  
CNPJ: 32.104.465/0001-89

**Total do BDI**  
**Total Geral**

Rua Visconde de Sepetiba 11º andar - Centro - Niterói / RJ

Assinado eletronicamente por:

\* Gabriella Ribeiro Pacheco (\*\*.531.817-\*\*)

em 26/03/2026 15:38:39 com assinatura simples

Este documento é cópia do original assinado eletronicamente.

Para obter o original utilize o código QR abaixo ou acesse o endereço:

<https://eciga.niteroi.rj.gov.br/#/documento/eb460080-0c9f-4980-a930-7f6480e92c8a>



ION - EMPRESA DE INFRAESTRUTURA E OBRAS DE NITERÓI  
CNPJ: 32.104.465/0001-89



INFRAESTRUTURA  
E OBRAS  
DE NITERÓI

**Obra**  
**CONSTRUÇÃO DE CAT (CENTRO DE ATENDIMENTO AO TURISTA) E**  
**BANHEIROS EM SÃO FRANCISCO (AO LADO DA NELTUR)**

**Bancos**  
**SINAPI - 01/2026 - Rio de Janeiro**  
**EMOP - 01/2026 - Rio de Janeiro**  
**SCO - 01/2026 - Rio de Janeiro**

**B.D.I.**  
**26,0%**

**Encargos Sociais**  
**Desonerado: embutido nos**  
**preços unitário dos insumos de**  
**mão de obra, de acordo com as**  
**bases.**

**Planilha Orçamentária Analítica**

<b>1</b>			<b>ADMINISTRAÇÃO GERAL DE OBRAS PÚBLICAS</b>						
<b>1.1</b>	<b>Código</b>	<b>Banco</b>	<b>Descrição</b>	<b>Tipo</b>	<b>Und</b>	<b>Quant.</b>	<b>Porcent.</b>	<b>Valor Unit</b>	<b>Total</b>
Composição	01.090.0800-M	Próprio	ADMINISTRAÇÃO LOCAL	ASTU - ASSENTAMENTO DE TUBOS E PECAS	UN	1,0000000			
Composição Auxiliar	05.105.0131-A	EMOP	MAO-DE-OBRA DE ENGENHEIRO OU ARQUITETO SENIOR, INCLUSIVE ENCARGOS SOCIAIS	5	MES	0,0082294	0,0000000		
MO sem LS =>						LS =>	0,00	MO com LS =>	
Valor do BDI =>									
						<b>Quant. =&gt;</b>	<b>100,00</b>	<b>Preço Total =&gt;</b>	
<b>2</b>			<b>SERVIÇO DE ESCRITÓRIO, LABORATÓRIO E CAMPO</b>						
<b>2.1</b>	<b>Código</b>	<b>Banco</b>	<b>Descrição</b>	<b>Tipo</b>	<b>Und</b>	<b>Quant.</b>	<b>Porcent.</b>	<b>Valor Unit</b>	<b>Total</b>
Composição	01.001.0150-B	EMOP	CONTROLE TECNOLÓGICO DE OBRAS EM CONCRETO ARMADO CONSIDERANDO APENAS O CONTROLE DE CONCRETO E CONSTANDO DE COLETA, MOLDAGEM E CAPEAMENTO DE CORPOS DE PROVA, TRANSPORTE ATÉ 50KM, ENSAIOS DE RESISTÊNCIA A COMPRESSÃO AOS 3, 7 E 28 DIAS E "SLUMP TEST", MEDIDO POR M3 DE CONCRETO COLOCADO NAS FORMAS	1	m³	1,0000000			
Composição Auxiliar	55.100.0002-B	EMOP	COMPOSIÇÃO BÁSICA - ENSAIO DE LABORATÓRIO 33,9%-ASSISTÊNCIA TÉCNICA (30%) E DESGASTE DE FERRAMENTAS E EPI (3%)	55	UN	0,1000000	0,0000000		
Composição Auxiliar	58.002.0331-B	EMOP	MOLDAGEM E COLETA DE CORPO DE PROVA DE CONCRETO, EXEC. POR FIR	58	UN	0,1200000	0,0000000		
MO sem LS =>						LS =>	0,01	MO com LS =>	
Valor do BDI =>									
						<b>Quant. =&gt;</b>	<b>12,57</b>	<b>Preço Total =&gt;</b>	
<b>2.2</b>	<b>Código</b>	<b>Banco</b>	<b>Descrição</b>	<b>Tipo</b>	<b>Und</b>	<b>Quant.</b>	<b>Porcent.</b>	<b>Valor Unit</b>	<b>Total</b>
Composição	01.005.0001-A	EMOP	PREPARO MANUAL DE TERRENO, COMPREENDENDO ACERTO, RASPAGEM EVENTUALMENTE ATÉ 0.30M DE PROFUNDIDADE E AFASTAMENTO LATERAL DO MATERIAL EXCEDENTE, EXCLUSIVE COMPACTAÇÃO DOS SOLOS DESONERADOS	1	m²	1,0000000			
Insumo	20132	EMOP	MAO-DE-OBRA DE SERVENTE DA CONSTRUÇÃO CIVIL, INCLUSIVE ENCARGOS SOCIAIS DESONERADOS	Mão de Obra	H	0,5000000	3,0000000		

ION - EMPRESA DE INFRAESTRUTURA E OBRAS DE NITERÓI  
CNPJ: 32.104.465/0001-89

MO sem LS => LS => 0,00 MO com LS =>  
Valor do BDI =>  
Quant. => 143,00 Preço Total =>

2.3	Código	Banco	Descrição	Tipo	Und	Quant.	Porcent.	Valor Unit	Total
Composição	01.018.0002-A	EMOP	LOCACAO DE OBRA COM APARELHO TOPOGRAFICO SOBRE CERCA DE MARC AÇAO, INCLUSIVE CONSTRUCAO DESTA E SUA PRE-LOCACAO E O FORNECIMENTO DO MATERIAL E TENDO POR MEDICAO O PERIMETRO A CONSTRUIR EQUIVALENTES, Nº12X12 A 18X30 CÍAS DESONERADOS NCARGOS SOCIAIS DESONERADOS GOS SOCIAIS DESONERADOS	1	M	1,0000000			
Composição Auxiliar	19.011.0019-C	EMOP	ESTACAO TOTAL, COM PRECISAO ANGULAR DE 1" A 2", ALCANCE MINIMO DE 500M SEM PRISMA, E ALCANCE MINIMO DE 3000M COM UM PRISMA, GATILHO RAPIDO, DISPLAY DUPLO, TECLADO ALFANUMERICO, MEMORIA INTERNA COM MINIMO DE 17.000 PONTOS, PODENDO SER EXPANDIDO POR CARTAO DE MEMORIA OU PEN DRIVE, TRANSFERENCIA DE DADOS VIA USB, BATERIA RECARREGAVEL, EXCLUSIVE EQUIPE DE TOPOGRAFIA	19	H	0,1250000	0,0000000		
Insumo	20132	EMOP	MAO-DE-OBRA DE SERVENTE DA CONSTRUCAO CIVIL, INCLUSIVE ENCARGOS SOCIAIS DESONERADOS	Mão de Obra	H	0,3550000	3,0000000		
Insumo	20046	EMOP	MAO-DE-OBRA DE CARPINTEIRO DE FORMA DE CONCRETO, INCLUSIVE ENCARGOS SOCIAIS DESONERADOS	Mão de Obra	H	0,1150000	3,0000000		
Insumo	00004	EMOP	ARAME RECOZIDO Nº 18	Material	KG	0,0250000	0,0000000		
Insumo	00368	EMOP	PINUS, EM PECAS DE 7,50X7,50CM (3"X3") - GRUPOS: I, II, III E IV, DA TABELA CLASSIFICATORIA MUNICIPAL DE ESPECIFICACOES DE PRODUTOS MADEIREIROS DO MUNICIPIO DO RJ	Material	M	0,4500000	0,0000000		
Insumo	20150	EMOP	MAO-DE-OBRA DE TOPOGRAFO B (SERVICOS DE CAMPO), INCLUSIVE ENCARGOS SOCIAIS DESONERADOS	Mão de Obra	H	0,1250000	3,0000000		
Insumo	20032	EMOP	MAO-DE-OBRA DE AUXILIAR DE TOPOGRAFIA, INCLUSIVE ENCARGOS SOCIAIS DESONERADOS	Mão de Obra	H	0,1250000	3,0000000		
Insumo	00349	EMOP	PINUS, EM PECAS DE 2,50X30,00CM (1"X12") - GRUPOS: I, II, III E IV, DA TABELA CLASSIFICATORIA MUNICIPAL DE ESPECIFICACOES DE PRODUTOS MADEIREIROS DO MUNICIPIO DO RJ	Material	M	0,4500000	0,0000000		
Insumo	00453	EMOP	PREGO COM OU SEM CABECA, EM CAIXAS DE 50 KG, OU QUANTIDADES EQUIVALENTES, Nº12X12 A 18X30	Material	KG	0,0150000	0,0000000		

MO sem LS => LS => 0,00 MO com LS =>  
Valor do BDI =>  
Quant. => 101,45 Preço Total =>

2.4	Código	Banco	Descrição	Tipo	Und	Quant.	Porcent.	Valor Unit	Total
-----	--------	-------	-----------	------	-----	--------	----------	------------	-------

ION - EMPRESA DE INFRAESTRUTURA E OBRAS DE NITERÓI  
CNPJ: 32.104.465/0001-89

Composição	01.050.0034-A	EMOP	PROJETO EXECUTIVO ESTRUTURAL PARA PREDIOS ESCOLARES E ADMINI STRATIVOS ATE 500M2,INCLUSIVE PROJETO BASICO,APRESENTADO NOS PADROES DA CONTRATANTE,CONSTANDO DE PLANTAS DE FORMA,ARMACA O E DETALHES , INCLUSIVE ENCARGOS SOCIAIS DESONERADOS	1	m²	1,0000000			
Insumo	20019	EMOP	MAO-DE-OBRA DE ARQUITETO OU ENGENHEIRO S ENIOR DE CONSULTORIA, INCLUSIVE ENCARGOS SOCIAIS DESONERADOS	Mão de Obra	H	0,2908000	9,0000000		

MO sem LS => LS => 0,00 MO com LS =>

Valor do BDI  
=>

Quant. => 55,30 Preço Total =>

2.5	Código	Banco	Descrição	Tipo	Und	Quant.	Porcent.	Valor Unit	Total
Composição	01.050.0087-A	EMOP	PROJETO EXECUTIVO DE INSTALACAO DE ESGOTO SANITARIO E AGUAS PLUVIAIS PARA PREDIOS ESCOLARES E/OU ADMINISTRATIVOS ATE 500 M2,INCLUSIVE PROJETO BASICO,APRESENTADO NOS PADROES DA CONTR ATANTE,INCLUSIVE AS LEGALIZACOES PERTINENTES , INCLUSIVE ENCARGOS SOCIAIS DESONERADOS	1	m²	1,0000000			
Insumo	20019	EMOP	MAO-DE-OBRA DE ARQUITETO OU ENGENHEIRO S ENIOR DE CONSULTORIA, INCLUSIVE ENCARGOS SOCIAIS DESONERADOS	Mão de Obra	H	0,0315000	9,0000000		

MO sem LS => LS => 0,01 MO com LS =>

Valor do BDI  
=>

Quant. => 17,04 Preço Total =>

2.6	Código	Banco	Descrição	Tipo	Und	Quant.	Porcent.	Valor Unit	Total
Composição	01.050.0098-A	EMOP	PROJETO EXECUTIVO DE INSTALACAO HIDRAULICA PARA PREDIOS ESCO LARES E/OU ADMINISTRATIVOS ATE 500M2,INCLUSIVE PROJETO BASIC O,APRESENTADO NOS PADROES DA CONTRATANTE,INCLUSIVE AS LEGALI ZACOES PERTINENTES , INCLUSIVE ENCARGOS SOCIAIS DESONERADOS	1	m²	1,0000000			
Insumo	20019	EMOP	MAO-DE-OBRA DE ARQUITETO OU ENGENHEIRO S ENIOR DE CONSULTORIA, INCLUSIVE ENCARGOS SOCIAIS DESONERADOS	Mão de Obra	H	0,0528000	9,0000000		

MO sem LS => LS => 0,00 MO com LS =>

Valor do BDI  
=>

Quant. => 17,04 Preço Total =>

2.7	Código	Banco	Descrição	Tipo	Und	Quant.	Porcent.	Valor Unit	Total
-----	--------	-------	-----------	------	-----	--------	----------	------------	-------

ION - EMPRESA DE INFRAESTRUTURA E OBRAS DE NITERÓI  
CNPJ: 32.104.465/0001-89

Composição	01.050.0113-0	EMOP	PROJETO EXECUTIVO DE INSTALACAO ELETRICA PARA PREDIOS ESCOLA RES E/OU ADMINISTRATIVOS ATE 500M2,INCLUSIVE PROJETO BASICO, APRESENTADO NOS PADROES DA CONTRATANTE,INCLUSIVE AS LEGALIZA COES PERTINENTES , INCLUSIVE ENCARGOS SOCIAIS	1	m²	1,0000000			
Insumo	10965	EMOP	MAO-DE-OBRA DE ARQUITETO OU ENGENHEIRO S ENIOR DE CONSULTORIA, INCLUSIVE ENCARGOS SOCIAIS	Mão de Obra	H	0,0632000	9,0000000		

MO sem LS => LS => 0,00 MO com LS =>

Valor do BDI  
=>

Quant. => 55,30 Preço Total =>

2.8	Código	Banco	Descrição	Tipo	Und	Quant.	Porcent.	Valor Unit	Total
Composição	01.050.0810-A	EMOP	PROJETO DE AS BUILT DE ARQUITETURA PARA PREDIOS ESCOLARES E/OU ADMINISTRATIVOS ATE 500M2,APRESENTADO NOS PADROES DA CONT RATANTE,INCLUSIVE COORDENACAO E COMPATIBILIZACAO COM OS PROJ ETOS COMPLEMENTARES 9%-DESPESAS ADMINISTRATIVAS E DE MATERIAIS	1	m²	1,0000000			
Insumo	20017	EMOP	MAO-DE-OBRA DE ARQUITETO OU ENGENHEIRO J UNIOR-PROJETO E CONSULTORIA, INCLUSIVE E NCARGOS SOCIAIS DESONERADOS	Mão de Obra	H	0,0912000	9,0000000		

MO sem LS => LS => 0,00 MO com LS =>

Valor do BDI  
=>

Quant. => 55,30 Preço Total =>

3			CANTEIRO DE OBRAS						
3.1	Código	Banco	Descrição	Tipo	Und	Quant.	Porcent.	Valor Unit	Total
Composição	02.001.0003-A	EMOP	TAPUME DE VEDACAO OU PROTECAO,EXECUTADO COM CHAPAS DE MADEIR A COMPENSADA,RESINADA,LISA,DE COLAGEM FENOLICA,A PROVA D'AGU A,COM 2,20X1,10M E 10MM DE ESPESSURA,PREGADAS EM PECAS DE MA DEIRA DE 3º DE 3"X3" HORIZONTAIS E VERTICAIS A CADA 1,22M,EX CLUSIVE PINTURA,COM REAPROVEITAMENTO 10 VEZES DE TODAS AS PE CAS DE MADEIRA QUIVALENTES, Nº12X12 A 18X30 VE ENCARGOS SOCIAIS DESONERADOS GOS SOCIAIS DESONERADOS	2	m²	1,0000000			
Insumo	00453	EMOP	PREGO COM OU SEM CABECA, EM CAIXAS DE 50 KG, OU QUANTIDADES EQUIVALENTES, Nº12X12 A 18X30	Material	KG	0,0700000	0,0000000		
Insumo	20132	EMOP	MAO-DE-OBRA DE SERVENTE DA CONSTRUCAO CI VIL, INCLUSIVE ENCARGOS SOCIAIS DESONERA DOS	Mão de Obra	H	0,8000000	3,0000000		
Insumo	01363	EMOP	CHAPA DE MADEIRA COMPENSADA, RESINADA, C OM ESPESSURA DE 10MM	Material	m²	0,1100000	0,0000000		
Insumo	00368	EMOP	PINUS, EM PECAS DE 7,50X7,50CM (3"X3") - GRUPOS: I,II,III E IV, DA TABELA CLASSI FICATORIA MUNICIPAL DE ESPECIFICACOES DE PRODUTOS MADEIREIROS DO MUNICIPIO DO RJ	Material	M	0,2500000	0,0000000		



ION - EMPRESA DE INFRAESTRUTURA E OBRAS DE NITERÓI  
CNPJ: 32.104.465/0001-89

Insumo	20045	EMOP	MAO-DE-OBRA DE CARPINTEIRO DE ESQUADRIAS DE MADEIRA, INCLUSIVE ENCARGOS SOCIAIS DESONERADOS	Mão de Obra	H	0,8000000	3,0000000		
				MO sem LS =>		LS =>	0,00	MO com LS =>	
				Valor do BDI =>					
						Quant. =>	93,72	Preço Total =>	

3.2	Código	Banco	Descrição	Tipo	Und	Quant.	Porcent.	Valor Unit	Total
Composição	02.004.0002-B	EMOP	BARRACAO OBRA C/PAREDES CHAPAS MADEIRA COMPENSADA,PLASTIF.,L ISA,COLAGEM FENOLICA,PROVA D'AGUA, COM 10MM ESP.PISO E ESTRUTURA MADEIRA 3ª,COBERTURA TELHAS ONDULADAS 6MM FIBROCIMENTO, EXCL.PINT.E LIGACOES PROVISORIAS,INCL.INST.,APARELHOS,ESQUADRIAS E FERRAG.,PROJ.Nº2005/EMOP,ESCRITORIO,SANITARIOS,DEPOSITOS E TORRE C/CAIXA D'AGUA 500L,REAPROVEITADO 5 VEZES DE 5/8"X1/8" ATE 1.1/2"X1/8" QUIVALENTES, Nº12X12 A 18X30 /2" OS LADOS DE 1/2" OS LADOS, DE 3/4" E DE 0500 LITROS 10MM X2,5MM2 AMBAS AS EXTREMIDADES, DE 1/2" AMBAS AS EXTREMIDADES, DE 3/4" RRAS DE	2	m²	1,0000000			
Composição Auxiliar	11.001.0001-B	EMOP	CONCRETO DOSADO RACIONALMENTE PARA UMA RESISTENCIA CARACTERISTICA A COMPRESSAO DE 10MPA,COMPREENENDO APENAS O FORNECIMENTO DOS MATERIAIS,INCLUSIVE 5% DE PERDAS 5%-PERDAS	11	m³	0,0100000	0,0000000		
Composição Auxiliar	59.003.0010-B	EMOP	PINUS,PECA 1" X 12" E 1" X 9".	59	m²	0,6400000	0,0000000		
Composição Auxiliar	11.002.0013-B	EMOP	PREPARO DE CONCRETO,COMPREENENDO MISTURA E AMASSAMENTO EM UMA BETONEIRA DE 320L,ADMITINDO-SE UMA PRODUCAO APROXIMADA DE 2,00M3/H,EXCLUINDO O FORNECIMENTO DOS MATERIAIS 3%-DESGASTE DE FERRAMENTAS E EPI	11	m³	0,0440000	0,0000000		
Composição Auxiliar	11.002.0035-B	EMOP	LANCAMENTO DE CONCRETO EM PECAS SEM ARMADURA,INCLUSIVE O TRANSPORTE HORIZONTAL ATE 20,00M EM CARRINHOS,COLOCACAO,ADENSAMENTO E ACABAMENTO,CONSIDERANDO UMA PRODUCAO APROXIMADA DE 2,00M3/H 3%-DESGASTE DE FERRAMENTAS E EPI	11	m³	0,0440000	0,0000000		
Composição Auxiliar	11.001.0005-B	EMOP	CONCRETO DOSADO RACIONALMENTE PARA UMA RESISTENCIA CARACTERISTICA A COMPRESSAO DE 15MPA,COMPREENENDO APENAS O FORNECIMENTO DOS MATERIAIS,INCLUSIVE 5% DE PERDAS 5%-PERDAS	11	m³	0,0340000	0,0000000		
Composição Auxiliar	13.301.0080-B	EMOP	PISO CIMENTADO,COM 1,5CM DE ESPESSURA,COM ARGAMASSA DE CIMENTO E AREIA,NO TRACO 1:3,ALISADO A COLHER, SOBRE BASE EXISTENTE 3%-DESGASTE DE FERRAMENTAS E EPI	13	m²	0,1100000	0,0000000		
Composição Auxiliar	54.001.0178-B	EMOP	PINUS EM PECAS DE 2,50X22,50CM, (1"X9")	54	M	0,6900000	0,0000000		
Insumo	05555	EMOP	LAVATORIO DE LOUCA BRANCA, PADRAO POPULAR, MEDINDO EM TORNO DE (55X45)CM	Material	UN	0,0106000	0,0000000		
Insumo	02634	EMOP	TE 90° DE PVC RIGIDO ROSQUEAVEL, DE 1/2"	Material	UN	0,0534000	0,0000000		
Insumo	04915	EMOP	DOBRADICA EM FERRO LAMINADO, COM PINO DE FERRO REVERSIVEL, DE 3"X3"X5/64", CONFORME ABNT NBR 7178	Material	UN	0,9620000	0,0000000		

ION - EMPRESA DE INFRAESTRUTURA E OBRAS DE NITERÓI  
CNPJ: 32.104.465/0001-89

Insumo	02653	EMOP	CURVA 90° DE PVC CURTA PARA ESGOTO, DE Ø 50MM	Material	UN	0,0534000	0,0000000		
Insumo	02563	EMOP	TUBO DE PVC RIGIDO ROSQUEAVEL, EM BARRAS DE 6,00M, ROSCA EM AMBAS AS EXTREMIDADES S, DE 3/4"	Material	UN	0,0267000	0,0000000		
Insumo	02623	EMOP	JOELHO 90° DE PVC RIGIDO ROSQUEAVEL, DE 1/2"	Material	UN	0,1336000	0,0000000		
Insumo	03954	EMOP	VALVULA DE ESCOAMENTO, PARA LAVATORIO, S EM UNHO, EM PVC	Material	UN	0,0106000	0,0000000		
Insumo	40133	EMOP	ANEL DE CONCRETO PRE-MOLDADO COM FUNDO, PARA CAIXA DE INSPECAO, COM 600MM DE DIA METRO INTERNO, 50MM DE ESPESSURA, COM AL TURA DE 300MM	Material	UN	0,0534000	0,0000000		
Insumo	05660	EMOP	PORTA CADEADO EM FERRO ZINCADO, DE 4.1/2 "	Material	UN	0,0106000	0,0000000		
Insumo	04307	EMOP	TOMADA ELETRICA 2P+T, 10A/250V, PADRAO B RASILEIRO, DE SOBREPOR	Material	UN	0,0106000	1,0000000		
Insumo	04745	EMOP	TORNEIRA DE BOIA CONVENCIONAL DE 3/4", COM HASTE E TORNEIRA METALICOS E BALAO PL ASTICO	Material	UN	0,0106000	0,0000000		
Insumo	07020	EMOP	BACIA SANITARIA DE LOUCA BRANCA, CONVENC IONAL, PADRAO POPULAR	Material	UN	0,0106000	0,0000000		
Insumo	00600	EMOP	VIDRO PLANO TRANSPARENTE, COMUM, COM ESP ESSURA DE 3MM	Material	m²	0,0356000	0,0000000		
Insumo	00986	EMOP	TARJETA DE FIO REDONDO, EM FERRO CROMADO , DE 2"	Material	UN	0,0213000	0,0000000		
Insumo	20039	EMOP	MAO-DE-OBRA DE BOMBEIRO HIDRAULICO DA CO NSTRUCAO CIVIL, INCLUSIVE ENCARGOS SOCIA IS DESONERADOS	Mão de Obra	H	0,7900000	3,0000000		
Insumo	00702	EMOP	REGISTRO DE GAVETA BRUTO, DE 1ª QUALIDAD E COM ROSCA DE AMBOS OS LADOS, DE 3/4"	Material	UN	0,0106000	0,0000000		
Insumo	00453	EMOP	PREGO COM OU SEM CABECA, EM CAIXAS DE 50 KG, OU QUANTIDADES EQUIVALENTES, Nº12X12 A 18X30	Material	KG	0,0100000	0,0000000		
Insumo	02669	EMOP	ADAPTADOR DE PVC, PARA VALVULA DE PIA E LAVATORIO, DE 40MM	Material	UN	0,0534000	0,0000000		
Insumo	03944	EMOP	ASSENTO PLASTICO, PARA BACIA SANITARIA, PADRAO POPULAR	Material	UN	0,0106000	0,0000000		
Insumo	00784	EMOP	CAIXA D'AGUA DE FIBRA DE VIDRO OU POLIET ILENO, COM CAPACIDADE DE 0500 LITROS	Material	UN	0,0106000	0,0000000		
Insumo	20131	EMOP	MAO-DE-OBRA DE SERRALHEIRO DA CONSTRUCAO CIVIL, INCLUSIVE ENCARGOS SOCIAIS DESON ERADOS	Mão de Obra	H	0,0700000	3,0000000		
Insumo	14789	EMOP	KIT DE ACESSORIOS PARA FIXACAO, COMPREEN DENDO PARAFUSOS, BUCHAS E ARRUELAS	Material	UN	0,0212000	0,0000000		
Insumo	02617	EMOP	TUBO DE PVC RIGIDO, PONTA/BOLSA COM VIRO LA, EM BARRAS DE 6,00M, DE 100MM	Material	UN	0,0133000	0,0000000		
Insumo	02316	EMOP	CORDAO PARALELO COM ISOLAMENTO TERMOPLAS TICO, ATE 750V, DE 2X2,5MM2	Material	M	0,6951000	1,0000000		
Insumo	03902	EMOP	TORNEIRA PARA LAVATORIO TIPO BANCA, 1193 OU SIMILAR DE 1/2"	Material	UN	0,0106000	0,0000000		
Insumo	02340	EMOP	LUVA DE PVC RIGIDO ROSQUEAVEL, DE 1/2"	Material	UN	0,0267000	0,0000000		
Insumo	00011	EMOP	CANTONEIRA DE ACO DOCE, P/SERRALHERIA, P RECO DE REVENDEDOR, DE 5/8"X1/8" ATE 1.1 /2"X1/8"	Material	KG	0,5000000	36,0000000		
Insumo	00762	EMOP	PORTA LISA, EM MADEIRA, PARA PINTURA, CO M NUCLEO TIPO COLMEIA, PADRAO LEVE, MEDI NDO APROXIMADAMENTE (60X210X3,5)CM	Material	UN	0,0106000	0,0000000		
Insumo	02614	EMOP	TUBO DE PVC RIGIDO SOLDABEL, PONTA/BOLSA , PARA ESGOTO, EM BARRAS DE 6,00M, DE Ø 40MM	Material	UN	0,0222000	0,0000000		

ION - EMPRESA DE INFRAESTRUTURA E OBRAS DE NITERÓI  
CNPJ: 32.104.465/0001-89

Insumo	05914	EMOP	INTERRUPTOR DE SOBREPOR SIMPLES, DE 10A- 250V	Material	UN	0,0320000	1,0000000		
Insumo	02317	EMOP	FITA ISOLANTE, ROLO DE 19MMX20M	Material	UN	0,0534000	1,0000000		
Insumo	11438	EMOP	PORTA LISA, EM MADEIRA, PARA PINTURA, CO M NUCLEO TIPO COLMEIA, PADRAO LEVE, MEDI NDO APROXIMADAMENTE (100X210X3,5)CM	Material	UN	0,0106000	0,0000000		
Insumo	20060	EMOP	MAO-DE-OBRA DE ELETRICISTA DA CONSTRUCAO CIVIL, INCLUSIVE ENCARGOS SOCIAIS DESONERADOS	Mão de Obra	H	0,4700000	3,0000000		
Insumo	02502	EMOP	FLANGE DE PVC RIGIDO COM ROSCA SEXTAVADA , SEM FUROS, DE 3/4"	Material	UN	0,0427000	0,0000000		
Insumo	00252	EMOP	PARAFUSO C/ROSCA, DE (8x100)MM	Material	UN	0,3000000	0,0000000		
Insumo	03926	EMOP	CAIXA DE DESCARGA EXTERNA, PLASTICA	Material	UN	0,0106000	0,0000000		
Insumo	20045	EMOP	MAO-DE-OBRA DE CARPINTEIRO DE ESQUADRIAS DE MADEIRA, INCLUSIVE ENCARGOS SOCIAIS DESONERADOS	Mão de Obra	H	5,0900000	3,0000000		
Insumo	02339	EMOP	ADESIVO PLASTICO PARA PVC RIGIDO, EM BIS NAGA DE 75G	Material	UN	0,0255000	0,0000000		
Insumo	00760	EMOP	PORTA LISA, EM MADEIRA, PARA PINTURA, CO M NUCLEO TIPO COLMEIA, PADRAO LEVE, MEDI NDO APROXIMADAMENTE (80X210X3,5)CM	Material	UN	0,0106000	0,0000000		
Insumo	00665	EMOP	PARAFUSO DE LATAO, ROSCA SOBERBA, CABECA CHATA, DE 5,5MMX2.1/2"	Material	UN	0,0213000	0,0000000		
Insumo	03961	EMOP	ANEL DE CONCRETO PRE-MOLDADO, P/CAIXA DE INSPECAO, COM 600MM DE DIAMETRO INTERNO , 50MM DE ESPESSURA, COM ALTURA DE 150MM	Material	UN	0,0534000	0,0000000		
Insumo	05268	EMOP	ABRACADEIRA TIPO COPO, DE 1/2"	Material	UN	0,0855000	0,0000000		
Insumo	00666	EMOP	BUCHA DE NYLON, TIPO S-12	Material	UN	0,1069000	0,0000000		
Insumo	02315	EMOP	DISJUNTOR, MONOPOLAR, DE 10 A 32A, 3KA, MODELO DIN, TIPO C	Material	UN	0,0106000	1,0000000		
Insumo	00510	EMOP	RECEPTACULO DE PORCELANA P/LAMPADA, BASE E-27	Material	UN	0,0320000	1,0000000		
Insumo	01361	EMOP	CHAPA DE MADEIRA COMPENSADA, PLASTIFICAD A, COM ESPESSURA DE 10MM	Material	m²	0,4900000	0,0000000		
Insumo	02472	EMOP	GLOBO ESFERICO, EM VIDRO, TIPO LEITOSO, DE (10X15)CM	Material	UN	0,0320000	0,0000000		
Insumo	02616	EMOP	TUBO DE PVC RIGIDO, PONTA/BOLSA COM VIRO LA, EM BARRAS DE 6,00M, DE 75MM	Material	UN	0,0133000	0,0000000		
Insumo	02984	EMOP	RABICHO/LIGAÇÃO FLEXIVEL EM PLASTICO COM SAIDA DE 1/2" E COMPRIMENTO DE 30CM	Material	UN	0,0356000	0,0000000		
Insumo	05906	EMOP	PARAFUSO FERRO, ROSCA SOBERBA, CABECA CH ATA, DE (3,8X30)MM	Material	UN	1,1200000	0,0000000		
Insumo	02619	EMOP	BUCHA DE REDUCAO DE PVC RIGIDO, ROSQUEAV EL, DE 3/4"X1/2"	Material	UN	0,0267000	0,0000000		
Insumo	20132	EMOP	MAO-DE-OBRA DE SERVENTE DA CONSTRUCAO CIVIL, INCLUSIVE ENCARGOS SOCIAIS DESONERA DOS	Mão de Obra	H	10,5400000	3,0000000		
Insumo	08000	EMOP	TELHA ONDULADA DE CIMENTO, SEM AMIANTO, REFORCADA C/FIOS SINTETICOS (CRFS), DE ( 2,44X1,10)M E C/ESPES. DE 6MM	Material	UN	0,1188000	0,0000000		
Insumo	05468	EMOP	CADEADO COM DUPLA TRAVA, DISCO DE SEGURA NCA ANTI GAZUA, CORPO DE LATAO MACICO, C ILINDRO DE LATAO TREFILADO, DE 30MM	Material	UN	0,0106000	0,0000000		

ION - EMPRESA DE INFRAESTRUTURA E OBRAS DE NITERÓI  
CNPJ: 32.104.465/0001-89

Insumo	00701	EMOP	REGISTRO DE GAVETA BRUTO, DE 1ª QUALIDAD E COM ROSCA DE AMBOS OS LADOS DE 1/2"	Material	UN	0,0160000	0,0000000		
Insumo	02884	EMOP	FECHADURA DE SOBREPOR, TIPO CAIXAO, RETA NGULAR, EM METAL COM ACABAMENTO RESINADO PRETO, DE (100X86X38)MM	Material	UN	0,0106000	0,0000000		
Insumo	02648	EMOP	CHUVEIRO DE PLASTICO BRANCO COMPLETO	Material	UN	0,0106000	0,0000000		
Insumo	02624	EMOP	JOELHO 90° DE PVC RIGIDO ROSQUEAVEL, DE 3/4"	Material	UN	0,1069000	0,0000000		
Insumo	02655	EMOP	CURVA 90° DE PVC CURTA PARA ESGOTO, DE 1 00MM	Material	UN	0,0534000	0,0000000		
Insumo	02672	EMOP	RALO SIFONADO DE PVC RIGIDO, COM SAIDA D E 75MM, COM GRELHA REDONDA E PORTA GRELH A, DE (150X185X75)MM	Material	UN	0,0534000	0,0000000		
Insumo	00368	EMOP	PINUS, EM PECAS DE 7,50X7,50CM (3"X3") - GRUPOS: I,II,III E IV, DA TABELA CLASSI FICATORIA MUNICIPAL DE ESPECIFICACOES DE PRODUTOS MADEIREIROS DO MUNICIPIO DO RJ	Material	M	2,4400000	0,0000000		
Insumo	02562	EMOP	TUBO DE PVC RIGIDO ROSQUEAVEL, EM BARRAS DE 6,00M, ROSCA EM AMBAS AS EXTREMIDADE S, DE 1/2"	Material	UN	0,0267000	0,0000000		
Insumo	05953	EMOP	BOLSA DE LIGACAO PARA BACIA SANITARIA	Material	UN	0,0267000	0,0000000		

MO sem LS => LS => 0,00 MO com LS =>

Valor do BDI  
=>

Quant. => 12,00 Preço Total =>

3.3	Código	Banco	Descrição	Tipo	Und	Quant.	Porcent.	Valor Unit	Total
Composição	02.006.0050-A	EMOP	ALUGUEL DE BANHEIRO QUIMICO,PORTATIL,MEDINDO 2,31M ALTURA X 1,56M LARGURA E 1,16M PROFUNDIDADE,INCLUSIVE INSTALACAO E RETIRADA DO EQUIPAMENTO,FORNECIMENTO DE QUIMICA DESODORIZANTE, BACTERICIDA E BACTERIOSTATICA,PAPEL HIGIENICO E VEICULO PROP RIO COM UNIDADE MOVEL DE SUCCAO PARA LIMPEZA ST.,RETIRADA,FORN.QUIMICA DESOD.E BACT.,P.HIG.,UN.MOV.SUCCAO	2	UNXMES	1,0000000			
Insumo	13648	EMOP	ALUGUEL DE BANHEIRO QUIM.,2,31X1,56X1,16 (MED. APROX),INCL.INST.,RETIRADA,FORN.QU IMICA DESOD.E BACT.,P.HIG.,UN.MOV.SUCCAO	Material	UNXMES	1,0000000	0,0000000		

MO sem LS => LS => 0,00 MO com LS =>

Valor do BDI  
=>

Quant. => 2,00 Preço Total =>

3.4	Código	Banco	Descrição	Tipo	Und	Quant.	Porcent.	Valor Unit	Total
Composição	02.015.0001-A	EMOP	INSTALACAO E LIGACAO PROVISORIA PARA ABASTECIMENTO DE AGUA E ESGOTAMENTO SANITARIO EM CANTEIRO DE OBRAS,INCLUSIVE ESCAVACAO,EXCLUSIVE REPOSICAO DA PAVIMENTACAO DO LOGRADOURO PUBLIC O /4" QUIVALENTES, Nº12X12 A 18X30 DE 3,0M3/H OS LADOS, DE 3/4" E DE 1000 LITROS DE 1,00M , DE 0100MM USIVE ENCARGOS SOCIAIS	2	UN	1,0000000			

ION - EMPRESA DE INFRAESTRUTURA E OBRAS DE NITERÓI  
CNPJ: 32.104.465/0001-89

Composição Auxiliar	59.003.0010-B	EMOP	PINUS,PECA 1" X 12" E 1" X 9".	59	m²	8,0000000	0,0000000		
Composição Auxiliar	15.071.0012-B	EMOP	LIGACAO DE AGUAS PLUVIAIS OU DOMICILIARES SERVIDAS A REDE PUBLICA,NO CASO DESTA ESTAR LOCALIZADA SOB O PASSEIO 3% - DESGASTE DE FERRAMENTAS E EPI	15	UN	1,0000000	0,0000000		
Composição Auxiliar	07.002.0025-B	EMOP	ARGAMASSA DE CIMENTO E AREIA,NO TRACO 1:3,PREPARO MECANICO 3%-DESGASTE DE FERRAMENTAS E EPI	7	m³	0,0180000	0,0000000		
Insumo	00788	EMOP	CAIXA D'AGUA DE FIBRA DE VIDRO OU POLIETILENO, COM CAPACIDADE DE 1000 LITROS	Material	UN	1,0000000	0,0000000		
Insumo	00368	EMOP	PINUS, EM PECAS DE 7,50X7,50CM (3"X3") - GRUPOS: I,II,III E IV, DA TABELA CLASSIFICATORIA MUNICIPAL DE ESPECIFICACOES DE PRODUTOS MADEIREIROS DO MUNICIPIO DO RJ	Material	M	25,0000000	0,0000000		
Insumo	00688	EMOP	LIGACAO DE AGUA, PARA INSTALACAO NO PASSADUO, DE 3/4", VAZAO DE 3,0M3/H	Material	UN	1,0000000	0,0000000		
Insumo	00872	EMOP	CURVA 45º OU 90º DE CERAMICA PARA ESGOTO COM JUNTA ARGAMASSA, DE 0100MM	Material	UN	1,0000000	0,0000000		
Insumo	00843	EMOP	TUBO CERAMICO, ESGOTO SANITARIO, DE 100MM E COM COMPRIMENTO DE 1,00M	Material	M	3,4400000	0,0000000		
Insumo	00559	EMOP	TIJOLO CERAMICO, FURADO, DE (10X20X20)CM	Material	UN	30,0000000	0,0000000		
Insumo	00702	EMOP	REGISTRO DE GAVETA BRUTO, DE 1ª QUALIDADE E COM ROSCA DE AMBOS OS LADOS, DE 3/4"	Material	UN	1,0000000	0,0000000		
Insumo	20045	EMOP	MAO-DE-OBRA DE CARPINTEIRO DE ESQUADRIAS DE MADEIRA, INCLUSIVE ENCARGOS SOCIAIS DESONERADOS	Mão de Obra	H	8,0000000	3,0000000		
Insumo	20039	EMOP	MAO-DE-OBRA DE BOMBEIRO HIDRAULICO DA CONSTRUCAO CIVIL, INCLUSIVE ENCARGOS SOCIAIS DESONERADOS	Mão de Obra	H	11,0000000	3,0000000		
Insumo	00453	EMOP	PREGO COM OU SEM CABECA, EM CAIXAS DE 50 KG, OU QUANTIDADES EQUIVALENTES, Nº12X12 A 18X30	Material	KG	1,0000000	0,0000000		
Insumo	20132	EMOP	MAO-DE-OBRA DE SERVENTE DA CONSTRUCAO CIVIL, INCLUSIVE ENCARGOS SOCIAIS DESONERADOS	Mão de Obra	H	8,0000000	3,0000000		
Insumo	00148	EMOP	TUBO DE ACO GALVANIZADO, COM COSTURA, PE SADO, NBR 5580, DN=3/4"	Material	M	30,0000000	0,0000000		
Insumo	20115	EMOP	MAO-DE-OBRA DE PEDREIRO, INCLUSIVE ENCARGOS SOCIAIS DESONERADOS	Mão de Obra	H	8,0000000	3,0000000		

MO sem LS => LS => 0,01 MO com LS =>

Valor do BDI  
=>

Quant. => 1,00 Preço Total =>

3.5	Código	Banco	Descrição	Tipo	Und	Quant.	Percent.	Valor Unit	Total
Composição	02.016.0001-A	EMOP	INSTALACAO E LIGACAO PROVISORIA DE ALIMENTACAO DE ENERGIA ELETRICA,EM BAIXA TENSÃO,PARA CANTEIRO DE OBRAS,M3-CHAVE 100A, CARGA 3KW,20CV,EXCLUSIVE O FORNECIMENTO DO MEDIDOR .1/2" 750V, DE 16MM2 EXTREMIDADES,EM BARRAS DE 3 METROS,DE 1/2" /2" CARGOS SOCIAIS DESONERADOS	2	UN	1,0000000			
Insumo	04406	EMOP	ISOLADOR DE PINO "HI-TOP", CLASSE 15KV	Material	UN	4,0000000	0,0000000		
Insumo	02376	EMOP	FUSIVEL FACA, DE 250V, DE 100A	Material	UN	3,0000000	0,0000000		
Insumo	00282	EMOP	CABO DE COBRE FLEXIVEL COM ISOLAMENTO TERMOPLASTICO, DE 450/750V, DE 16MM2	Material	M	20,0000000	0,0000000		

ION - EMPRESA DE INFRAESTRUTURA E OBRAS DE NITERÓI  
CNPJ: 32.104.465/0001-89

Insumo	02338	EMOP	ELETRODUTO DE PVC PRETO,RIGIDO ROSQUEAVE L,COM ROSCA EM AMBAS EXTREMIDADES,EM BAR RAS DE 3 METROS,DE 1/2"	Material	UN	4,0000000	0,0000000		
Insumo	00196	EMOP	TUBO DE ACO GALVANIZADO, COM COSTURA, PE SADO, NBR 5580, DN=2.1/2"	Material	M	2,0000000	0,0000000		
Insumo	20060	EMOP	MAO-DE-OBRA DE ELETRICISTA DA CONSTRUCAO CIVIL, INCLUSIVE ENCARGOS SOCIAIS DESON ERADOS	Mão de Obra	H	24,0000000	3,0000000		
Insumo	02501	EMOP	CONDUITE FLEXIVEL, GALVANIZADO DE 1.1/2"	Material	M	1,0000000	0,0000000		
Insumo	02441	EMOP	DISJUNTOR, TRIPOLAR, DE 80 A 100A, 3KA, MODELO DIN, TIPO C	Material	UN	1,0000000	0,0000000		
Insumo	02379	EMOP	CURVA 90° DE PVC RIGIDO, ROSQUEAVEL, PAR A ELETRODUTO, DE 1.1/2"	Material	UN	2,0000000	0,0000000		
Insumo	02602	EMOP	MACARANDUBA EM PECAS, DE 7,50X15,00CM (3 "X6")	Material	M	6,0000000	0,0000000		
Insumo	20132	EMOP	MAO-DE-OBRA DE SERVENTE DA CONSTRUCAO CI VIL, INCLUSIVE ENCARGOS SOCIAIS DESONERA DOS	Mão de Obra	H	24,0000000	3,0000000		
Insumo	04210	EMOP	ISOLADOR TIPO CARRETILHA, MARROM, DE (72 X72)MM	Material	UN	4,0000000	0,0000000		
Insumo	05268	EMOP	ABRACADEIRA TIPO COPO, DE 1/2"	Material	UN	1,0000000	0,0000000		

MO sem LS => LS => 0,01 MO com LS =>

Valor do BDI  
=>

Quant. => 1,00 Preço Total =>

3.6	Código Banco	Descrição	Tipo	Und	Quant.	Porcent.	Valor Unit	Total
Composição	02.020.0002-A	EMOP	PLACA DE IDENTIFICACAO DE OBRA PUBLICA, TIPO BANNER/PLOTTER, CONSTITUIDA POR LONA E IMPRESSAO DIGITAL, INCLUSIVE SUPORTES DE MADEIRA. FORNECIMENTO E COLOCACAO QUIVALENTES, Nº12X12 A 18X30 CONSTITUIDA POR LONA E IMPRESSAO DIGITAL VE ENCARGOS	2	m²	1,0000000		
Insumo	00368	EMOP	PINUS, EM PECAS DE 7,50X7,50CM (3"X3") - GRUPOS: I,II,III E IV, DA TABELA CLASSIFICATORIA MUNICIPAL DE ESPECIFICACOES DE PRODUTOS MADEIREIROS DO MUNICIPIO DO RJ	Material	M	9,2000000	0,0000000	
Insumo	10806	EMOP	PLACA DE IDENTIFICACAO DE OBRA PUBLICA, TIPO BANNER/PLOTTER, CONSTITUIDA POR LONA E IMPRESSAO DIGITAL	Material	m²	1,0000000	0,0000000	
Insumo	20132	EMOP	MAO-DE-OBRA DE SERVENTE DA CONSTRUCAO CIVIL, INCLUSIVE ENCARGOS SOCIAIS DESONERADOS	Mão de Obra	H	2,0000000	3,0000000	
Insumo	00453	EMOP	PREGO COM OU SEM CABECA, EM CAIXAS DE 50 KG, OU QUANTIDADES EQUIVALENTES, Nº12X12 A 18X30	Material	KG	0,3000000	0,0000000	
Insumo	20045	EMOP	MAO-DE-OBRA DE CARPINTEIRO DE ESQUADRIAS DE MADEIRA, INCLUSIVE ENCARGOS SOCIAIS DESONERADOS	Mão de Obra	H	2,0000000	3,0000000	

MO sem LS => LS => 0,01 MO com LS =>

Valor do BDI  
=>

Quant. => 6,00 Preço Total =>

ION - EMPRESA DE INFRAESTRUTURA E OBRAS DE NITERÓI  
CNPJ: 32.104.465/0001-89

3.7	Código	Banco	Descrição	Tipo	Und	Quant.	Porcent.	Valor Unit	Total
Composição	02.030.0005-A	EMOP	PLACA DE SINALIZACAO PREVENTIVA PARA OBRA NA VIA PUBLICA,DE ACORDO COM A RESOLUCAO DA PREFEITURA-RJ, COMPREENDENDO FORNE CIMENTO E PINTURA DA PLACA E DOS SUPORTES DE MADEIRA.FORNECI MENTO E COLOCACAO EXTERIORES EQUIVALENTES, Nº12X12 A 18X30 VE ENCARGOS SOCIAIS DESONERADOS S GOS SOCIAIS	2	UN	1,0000000			
Composição Auxiliar	19.004.0004-C	EMOP	CAMINHAO COM CARROCERIA FIXA,NO TOCO,CAPACIDADE DE 7,5T,INCL USIVE MOTORISTA 50%-FILTRO 15%-SEGURO TOTAL	19	H	0,0530000	0,0000000		
Composição Auxiliar	19.004.0004-E	EMOP	CAMINHAO COM CARROCERIA FIXA,NO TOCO,CAPACIDADE DE 7,5T,INCL USIVE MOTORISTA 22,76%-SEGURO TOTAL	19	H	0,0180000	0,0000000		
Insumo	20045	EMOP	MAO-DE-OBRA DE CARPINTEIRO DE ESQUADRIAS DE MADEIRA, INCLUSIVE ENCARGOS SOCIAIS DESONERADOS	Mão de Obra	H	0,2000000	3,0000000		
Insumo	20118	EMOP	MAO-DE-OBRA DE PINTOR, INCLUSIVE ENCARGO S SOCIAIS DESONERADOS	Mão de Obra	H	2,0000000	3,0000000		
Insumo	00125	EMOP	TINTA FUNDO SINTETICO NIVELADOR, PARA MA DEIRA, INTERIORES E EXTERIORES	Material	GL	0,0040000	0,0000000		
Insumo	00368	EMOP	PINUS, EM PECAS DE 7,50X7,50CM (3"X3") - GRUPOS: I,II,III E IV, DA TABELA CLASSI FICATORIA MUNICIPAL DE ESPECIFICACOES DE PRODUTOS MADEIREIROS DO MUNICIPIO DO RJ	Material	M	3,0000000	0,0000000		
Insumo	00159	EMOP	CHAPA DE MADEIRA COMPENSADA, RESINADA, C OM ESPESSURA DE 06MM	Material	m²	0,4800000	0,0000000		
Insumo	00453	EMOP	PREGO COM OU SEM CABECA, EM CAIXAS DE 50 KG, OU QUANTIDADES EQUIVALENTES, Nº12X12 A 18X30	Material	KG	0,0120000	0,0000000		
Insumo	20132	EMOP	MAO-DE-OBRA DE SERVENTE DA CONSTRUCAO CI VIL, INCLUSIVE ENCARGOS SOCIAIS DESONERA DOS	Mão de Obra	H	0,2000000	3,0000000		
MO sem LS =>						LS =>	0,01	MO com LS =>	
Valor do BDI =>						Quant. =>	2,00	Preço Total =>	

4	Código	Banco	Descrição	Tipo	Und	Quant.	Porcent.	Valor Unit	Total
4.1	03.001.0001-B	EMOP	ESCAVACAO MANUAL DE VALA/CAVA EM MATERIAL DE 1ª CATEGORIA (A (AREIA,ARGILA OU PICARRA),ATE 1,50M DE PROFUNDIDADE,EXCLUSIV E ESCORAMENTO E ESGOTAMENTO GOS SOCIAIS DESONERADOS	3	m³	1,0000000			
Insumo	20132	EMOP	MAO-DE-OBRA DE SERVENTE DA CONSTRUCAO CI VIL, INCLUSIVE ENCARGOS SOCIAIS DESONERA DOS	Mão de Obra	H	3,4000000	3,0000000		
MO sem LS =>						LS =>	0,00	MO com LS =>	
Valor do BDI =>						Quant. =>	14,71	Preço Total =>	

4.2	Código	Banco	Descrição	Tipo	Und	Quant.	Porcent.	Valor Unit	Total
-----	--------	-------	-----------	------	-----	--------	----------	------------	-------



ION - EMPRESA DE INFRAESTRUTURA E OBRAS DE NITERÓI  
CNPJ: 32.104.465/0001-89

Composição	03.013.0001-B	EMOP	REATERRO DE VALA/CAVA COMPACTADA A MACO,EM CAMADAS DE 30CM 3 D E ESPESSURA MAXIMA,COM MATERIAL DE BOA QUALIDADE,EXCLUSIVE ESTE GOS SOCIAIS DESONERADOS		m³	1,0000000			
Insumo	20132	EMOP	MAO-DE-OBRA DE SERVENTE DA CONSTRUCAO CI VIL, INCLUSIVE ENCARGOS SOCIAIS DESONERA DOS	Mão de Obra	H	2,1000000	3,0000000		

MO sem LS => LS => 0,01 MO com LS =>

Valor do BDI  
=>

Quant. => 1,71 Preço Total =>

<b>5</b>			<b>TRANSPORTES</b>						
<b>5.1</b>	<b>Código</b>	<b>Banco</b>	<b>Descrição</b>	<b>Tipo</b>	<b>Und</b>	<b>Quant.</b>	<b>Porcent.</b>	<b>Valor Unit</b>	<b>Total</b>
Composição	04.005.0140-A	EMOP	TRANSPORTE DE CARGA DE QUALQUER NATUREZA,EXCLUSIVE AS DESPES AS DE CARGA E DESCARGA,TANTO DE ESPERA DO CAMINHAO COMO DO S ERVENTE OU EQUIPAMENTO AUXILIAR,A VELOCIDADE MEDIA DE 50KM/H ,EM CAMINHAO BASCULANTE A OLEO DIESEL,COM CAPACIDADE UTIL DE 12T	4	T X KM	1,0000000			
Composição Auxiliar	19.004.0014-C	EMOP	CAMINHAO BASCULANTE,NO TOCO,CAPACIDADE DE 10,00M3,INCLUSIVE MOTORISTA 50%-FILTRO 15%-SEGURO TOTAL	19	H	0,0033000	0,0000000		

MO sem LS => LS => 0,00 MO com LS =>

Valor do BDI  
=>

Quant. => 597,20 Preço Total =>

<b>5.2</b>	<b>Código</b>	<b>Banco</b>	<b>Descrição</b>	<b>Tipo</b>	<b>Und</b>	<b>Quant.</b>	<b>Porcent.</b>	<b>Valor Unit</b>	<b>Total</b>
Composição	04.007.0050-A	EMOP	CARGA E DESCARGA MECANICA DE POSTES DE CONCRETO OU ACO,EM CA MINHAO DE CARROCERIA FIXA A OLEO DIESEL,COM CAPACIDADE UTIL DE 7,5T,INCLUSIVE O TEMPO DE CARGA,DESCARGA E MANOBRA DO CAM INHAO E DO EQUIPAMENTO AUXILIAR GOS SOCIAIS DESONERADOS	4	T	1,0000000			
Composição Auxiliar	19.004.0004-E	EMOP	CAMINHAO COM CARROCERIA FIXA,NO TOCO,CAPACIDADE DE 7,5T,INCL USIVE MOTORISTA 22,76%-SEGURO TOTAL	19	H	0,7500000	0,0000000		
Composição Auxiliar	19.004.0004-C	EMOP	CAMINHAO COM CARROCERIA FIXA,NO TOCO,CAPACIDADE DE 7,5T,INCL USIVE MOTORISTA 50%-FILTRO 15%-SEGURO TOTAL	19	H	0,0050000	0,0000000		
Composição Auxiliar	19.004.0080-C	EMOP	GUINDAUTO COM CAPACIDADE MAXIMA DE CARGA EM TORNO DE 3,5T A APROXIMADAMENTE 2,00M E ALCANCE MAXIMO VERTICAL(DO SOLO)A AP ROXIMADAMENTE 7,00M,ANGULO DE GIRO DE 180°,MONTADO SOBRE CHA SSIS DE CAMINHAO,EXCLUSIVE ESTE.SAO CONSIDERADOS DOIS AJUDAN TES,EXCLUSIVE OPERADOR QUE E CONSIDERADO O MOTORISTA DO CAMI NHAO	19	H	0,7500000	0,0000000		

ION - EMPRESA DE INFRAESTRUTURA E OBRAS DE NITERÓI  
CNPJ: 32.104.465/0001-89

Composição Auxiliar	19.004.0080-E	EMOP	GUINDAUTO COM CAPACIDADE MAXIMA DE CARGA EM TORNO DE 3,5T A APROXIMADAMENTE 2,00M E ALCANCE MAXIMO VERTICAL(DO SOLO)A APROXIMADAMENTE 7,00M,ANGULO DE GIRO DE 180°,MONTADO SOBRE CHASSIS DE CAMINHAO,EXCLUSIVE ESTE.SAO CONSIDERADOS DOIS AJUDANTES,EXCLUSIVE OPERADOR QUE E CONSIDERADO O MOTORISTA DO CAMINHAO	19	H	0,0050000	0,0000000		
Insumo	20132	EMOP	MAO-DE-OBRA DE SERVENTE DA CONSTRUCAO CIVIL, INCLUSIVE ENCARGOS SOCIAIS DESONERADOS	Mão de Obra	H	1,4500000	3,0000000		

MO sem LS => LS => 0,00 MO com LS =>

Valor do BDI  
=>

Quant. => 1,00 Preço Total =>

5.3	Código	Banco	Descrição	Tipo	Und	Quant.	Porcent.	Valor Unit	Total
Composição	04.010.0046-A	EMOP	CARGA E DESCARGA MECANICA DE AGREGADOS,TERRA,ESCOMBROS,MATERIAL A GRANEL,UTILIZANDO CAMINHAO BASCULANTE A OLEO DIESEL,COM CAPACIDADE UTIL DE 12T,CONSIDERANDO O TEMPO PARA CARGA,DESCARGA E MANOBRA,EXCLUSIVE DESPESAS COM A PA-CARREGADEIRA EMPREGADA NA CARGA,COM A CAPACIDADE DE 1,50M3	4	T	1,0000000			
Composição Auxiliar	19.004.0014-C	EMOP	CAMINHAO BASCULANTE,NO TOCO,CAPACIDADE DE 10,00M3,INCLUSIVE MOTORISTA 50%-FILTRO 15%-SEGURO TOTAL	19	H	0,0030000	0,0000000		
Composição Auxiliar	19.004.0014-E	EMOP	CAMINHAO BASCULANTE,NO TOCO,CAPACIDADE DE 10,00M3,INCLUSIVE MOTORISTA 25,34%-SEGURO TOTAL	19	H	0,0080000	0,0000000		

MO sem LS => LS => 0,00 MO com LS =>

Valor do BDI  
=>

Quant. => 21,10 Preço Total =>

5.4	Código	Banco	Descrição	Tipo	Und	Quant.	Porcent.	Valor Unit	Total
Composição	04.014.0095-A	EMOP	RETIRADA DE ENTULHO DE OBRA COM CACAMBA DE ACO TIPO CONTAINER COM 5M3 DE CAPACIDADE,INCLUSIVE CARREGAMENTO,TRANSPORTE E DESCARREGAMENTO.CUSTO POR UNIDADE DE CACAMBA E INCLUI A TAXA PARA DESCARGA EM LOCAIS AUTORIZADOS ENTULHO OBRA,INCL.CARREGA.,TRANSP.E DESCAR.LOCAIS AUTORIZ. GOS SOCIAIS DESONERADOS	4	UN	1,0000000			
Insumo	10962	EMOP	ALUGUEL CACAMBA DE ACO TIPO CONTAINER C/ 5M3 CAPAC.P/RETIRADA ENTULHO OBRA,INCL.CARREGA.,TRANSP.E DESCAR.LOCAIS AUTORIZ.	Material	UN	1,0000000	0,0000000		
Insumo	20132	EMOP	MAO-DE-OBRA DE SERVENTE DA CONSTRUCAO CIVIL, INCLUSIVE ENCARGOS SOCIAIS DESONERADOS	Mão de Obra	H	0,6000000	3,0000000		

MO sem LS => LS => 0,01 MO com LS =>

Valor do BDI  
=>

Quant. => 4,00 Preço Total =>

5.5	Código	Banco	Descrição	Tipo	Und	Quant.	Porcent.	Valor Unit	Total
Composição	TC 10.05.0701	SCO	Servico de disposicao final de material inerte, proveniente de escavacao em geral, em local adequado e licenciado por orgao ambiental competente, conforme legislacao vigente.	TC	t	1,0000000			
Insumo	MAT128401	SCO	Tarifa de vazamento de material inerte, proveniente de escavacao em geral, em local adequado e licenciado por orgao ambiental competente.	Material	t	1,0000000	0,0000000		

MO sem LS => LS => 0,00 MO com LS =>

Valor do BDI  
=>

Quant. => 31,66 Preço Total =>

6			SERVIÇOS COMPLEMENTARES						
6.1	Código	Banco	Descrição	Tipo	Und	Quant.	Porcent.	Valor Unit	Total
Composição	05.001.0025-A	EMOP	DEMOLICAO MANUAL DE ALVENARIA DE BLOCOS DE CONCRETO,INCLUSIV E EMPILHAMENTO LATERAL DENTRO DO CANTEIRO DE SERVICO DOS GOS SOCIAIS DESONERADOS	5	m³	1,0000000			
Insumo	20115	EMOP	MAO-DE-OBRA DE PEDREIRO, INCLUSIVE ENCAR GOS SOCIAIS DESONERADOS	Mão de Obra	H	2,5000000	3,0000000		
Insumo	20132	EMOP	MAO-DE-OBRA DE SERVENTE DA CONSTRUCAO CI VIL, INCLUSIVE ENCARGOS SOCIAIS DESONERA DOS	Mão de Obra	H	6,5000000	3,0000000		

MO sem LS => LS => 0,00 MO com LS =>

Valor do BDI  
=>

Quant. => 1,24 Preço Total =>

6.2	Código	Banco	Descrição	Tipo	Und	Quant.	Porcent.	Valor Unit	Total
Composição	05.001.0070-A	EMOP	REMOCAO DE PAVIMENTACAO DE LAJOTAS DE CONCRETO,ALTAMENTE VIB RADO,INTERTRAVADO,PRE-FABRICADO GOS SOCIAIS DESONERADOS	5	m²	1,0000000			
Insumo	20132	EMOP	MAO-DE-OBRA DE SERVENTE DA CONSTRUCAO CI VIL, INCLUSIVE ENCARGOS SOCIAIS DESONERA DOS	Mão de Obra	H	0,3500000	3,0000000		

MO sem LS => LS => 0,00 MO com LS =>

Valor do BDI  
=>

Quant. => 143,00 Preço Total =>

6.3	Código	Banco	Descrição	Tipo	Und	Quant.	Porcent.	Valor Unit	Total
-----	--------	-------	-----------	------	-----	--------	----------	------------	-------

ION - EMPRESA DE INFRAESTRUTURA E OBRAS DE NITERÓI  
CNPJ: 32.104.465/0001-89

Composição	05.001.0350-A	EMOP	LIMPEZA DE VIDROS,FEITA NOS DOIS LADOS,CONTADO UM LADO GOS SOCIAIS DESONERADOS	5	m²	1,0000000			
Insumo	20132	EMOP	MAO-DE-OBRA DE SERVENTE DA CONSTRUCAO CI VIL, INCLUSIVE ENCARGOS SOCIAIS DESONERA DOS	Mão de Obra	H	0,6500000	12,0000000		

MO sem LS => LS => 0,01 MO com LS =>

Valor do BDI  
=>

Quant. => 44,28 Preço Total =>

6.4	Código	Banco	Descrição	Tipo	Und	Quant.	Porcent.	Valor Unit	Total
Composição	05.002.0007-A	EMOP	DEMOLICAO COM EQUIPAMENTO DE AR COMPRIMIDO,DE PAVIMENTACAO D E CONCRETO ASFALTICO,COM 5CM DE ESPESSURA,EM FAIXAS DE ATE 1 ,20M DE LARGURA,INCLUSIVE EMPILHAMENTO LATERAL DENTRO DO CAN TEIRO DE SERVICO	5	m²	1,0000000			
Composição Auxiliar	05.002.0005-B	EMOP	DEMOLICAO COM EQUIPAMENTO DE AR COMPRIMIDO,DE PAVIMENTACAO D E CONCRETO ASFALTICO,COM 5CM DE ESPESSURA,INCLUSIVE EMPILHAM ENTO LATERAL DENTRO DO CANTEIRO DE SERVICO 3%-DESGASTE DE FERRAMENTAS E EPI 100%-ADICIONAL DE PRODUTIVIDADE	5	m²	1,1750000	0,0000000		

MO sem LS => LS => 0,00 MO com LS =>

Valor do BDI  
=>

Quant. => 22,50 Preço Total =>

6.5	Código	Banco	Descrição	Tipo	Und	Quant.	Porcent.	Valor Unit	Total
Composição	05.054.0015-A	EMOP	PLACA DE ACRILICO,DESENHADA,INDICANDO SANITARIO MASCULINO OU FEMININO,DE (39X19)CM.FORNECIMENTO E COLOCACAO E DESENHO AZUL, C/ESPES.3,2MM, (39X19)CM DOS	5	UN	1,0000000			
Insumo	00491	EMOP	PLACA P/PORTA WC,ACRILICO,IMPRES."SILK-S CREEN", FUNDO BRANCO E DESENHO AZUL, C/E SPES.3,2MM, (39X19)CM	Material	UN	1,0000000	0,0000000		
Insumo	20115	EMOP	MAO-DE-OBRA DE PEDREIRO, INCLUSIVE ENCAR GOS SOCIAIS DESONERADOS	Mão de Obra	H	0,2000000	3,0000000		

MO sem LS => LS => 0,01 MO com LS =>

Valor do BDI  
=>

Quant. => 2,00 Preço Total =>

6.6	Código	Banco	Descrição	Tipo	Und	Quant.	Porcent.	Valor Unit	Total
Composição	05.058.0020-A	EMOP	LONA DE POLIETILENO(LONA TERREIRO)COM ESPESSURA DE 0,20MM PA RA IMPERMEABILIZACAO DE SOLO,MEDIDA PELA AREA COBERTA,INCLUS IVE PERDAS E TRANSPASSE GOS SOCIAIS DESONERADOS	5	m²	1,0000000			
Insumo	13631	EMOP	LONA DE POLIETILENO, (LONA DE TERREIRO), ESPESSURA DE 0,20MM	Material	m²	1,0500000	0,0000000		

ION - EMPRESA DE INFRAESTRUTURA E OBRAS DE NITERÓI  
CNPJ: 32.104.465/0001-89

Insumo	20132	EMOP	MAO-DE-OBRA DE SERVENTE DA CONSTRUCAO CIVIL, INCLUSIVE ENCARGOS SOCIAIS DESONERA DOS	Mão de Obra	H	0,0166000	3,0000000		
MO sem LS =>						LS =>	0,01	MO com LS =>	
Valor do BDI =>									
						Quant. =>	45,76	Preço Total =>	

6.7	Código	Banco	Descrição	Tipo	Und	Quant.	Porcent.	Valor Unit	Total
Composição	COTAÇÃO 1-CBN	Próprio	PAINEL ESTRUTURADO EM PERFILADOS, INCLUSIVE PORTA DE ABRIR. FORNECIMENTO E INSTALAÇÃO	PARE - PAREDES/PAINEIS	m²	1,0000000			
Insumo	20131	EMOP	MAO-DE-OBRA DE SERRALHEIRO DA CONSTRUCAO CIVIL, INCLUSIVE ENCARGOS SOCIAIS DESONERADOS	Mão de Obra	H	1,0000000	0,0000000		
Insumo	COT_CATBN-1	Próprio	PAINEL ESTRUTURADO EM PERFILADOS, INCLUSIVE PORTA DE ABRIR	Material	m²	1,0000000	0,0000000		
MO sem LS =>						LS =>	0,00	MO com LS =>	
Valor do BDI =>									
						Quant. =>	40,86	Preço Total =>	

6.8	Código	Banco	Descrição	Tipo	Und	Quant.	Porcent.	Valor Unit	Total
Composição	COTAÇÃO 2-CBN	Próprio	PAINEL LUXAFLEX - TELA SOLAR - SMART SCREEN 10. FORNECIMENTO E INSTALAÇÃO	PARE - PAREDES/PAINEIS	UN	1,0000000			
Insumo	COT_CATBN-2	Próprio	PAINEL LUXAFLEX - TELA SOLAR - SMART SCREEN 10	Serviços	UN	1,0000000	0,0000000		
Insumo	20132	EMOP	MAO-DE-OBRA DE SERVENTE DA CONSTRUCAO CIVIL, INCLUSIVE ENCARGOS SOCIAIS DESONERA DOS	Mão de Obra	H	1,0000000	0,0000000		
MO sem LS =>						LS =>	0,00	MO com LS =>	
Valor do BDI =>									
						Quant. =>	12,00	Preço Total =>	

6.9	Código	Banco	Descrição	Tipo	Und	Quant.	Porcent.	Valor Unit	Total
Composição	COTAÇÃO 6-CBN	Próprio	CONFECÇÃO E INSTALAÇÃO DE PAINEL EM PELÍCULA AUTO-ADESIVA IMPRESSA ATRAVÉS DE SISTEMA DIGITAL EM ALTA RESOLUÇÃO, COM PROTEÇÃO UV	REVE - REVESTIMENTO E TRATAMENTO DE SUPERFÍCIES	M²	1,0000000			
Insumo	COT_CATBN-6	Próprio	PAINEL EM PELÍCULA AUTO-ADESIVA IMPRESSA ATRAVÉS DE SISTEMA DIGITAL EM ALTA RESOLUÇÃO, COM PROTEÇÃO UV	Serviços	m²	1,0000000	0,0000000		
Insumo	20132	EMOP	MAO-DE-OBRA DE SERVENTE DA CONSTRUCAO CIVIL, INCLUSIVE ENCARGOS SOCIAIS DESONERA DOS	Mão de Obra	H	1,0000000	0,0000000		
MO sem LS =>						LS =>	0,00	MO com LS =>	
Valor do BDI =>									

ION - EMPRESA DE INFRAESTRUTURA E OBRAS DE NITERÓI  
CNPJ: 32.104.465/0001-89

Quant. => 12,26 Preço Total =>

6.10	Código	Banco	Descrição	Tipo	Und	Quant.	Porcent.	Valor Unit	Total
Composição	COTAÇÃO 7-CBN	Próprio	PLACA EM ACRÍLICO BRANCO LEITOSO DUPLA TIPO SANDUÍCHE, COM APLICAÇÃO DE ADESIVO SOBREPOSTO, COM POSTE DE ALUMÍNIO. FORNECIMENTO E COLOCAÇÃO. FORNECIMENTO E INSTALAÇÃO	SEDI - SERVIÇOS DIVERSOS	UN	1,0000000			
Insumo	20132	EMOP	MAO-DE-OBRA DE SERVENTE DA CONSTRUCAO CI VIL, INCLUSIVE ENCARGOS SOCIAIS DESONERA DOS	Mão de Obra	H	1,0000000	0,0000000		
Insumo	COT_CATBN-7	Próprio	PLACA EM ACRÍLICO BRANCO LEITOSO DUPLA TIPO SANDUÍCHE, COM APLICAÇÃO DE ADESIVO SOBREPOSTO, COM POSTE DE ALUMÍNIO	Serviços	UN	1,0000000	0,0000000		

MO sem LS => LS => 0,00 MO com LS =>

Valor do BDI  
=>

Quant. => 1,00 Preço Total =>

6.11	Código	Banco	Descrição	Tipo	Und	Quant.	Porcent.	Valor Unit	Total
Composição	COTAÇÃO 9-CBN	Próprio	RAMPA DE ACESSIBILIDADE. FONFEÇÃO E FORNECIMENTO	SEDI - SERVIÇOS DIVERSOS	UN	1,0000000			
Insumo	20132	EMOP	MAO-DE-OBRA DE SERVENTE DA CONSTRUCAO CI VIL, INCLUSIVE ENCARGOS SOCIAIS DESONERA DOS	Mão de Obra	H	1,0000000	0,0000000		
Insumo	COT_CATBN-9	Próprio	RAMPA DE ACESSIBILIDADE REMOVÍVEL COM 1,20(LARG.) X 1,25M(COMP.) X E 15CM ALTURA (INCLINAÇÃO = 8,33%)	Serviços	UN	1,0000000	0,0000000		

MO sem LS => LS => 0,00 MO com LS =>

Valor do BDI  
=>

Quant. => 1,00 Preço Total =>

7			GALERIAS, DRENOS E CONEXOS						
7.1	Código	Banco	Descrição	Tipo	Und	Quant.	Porcent.	Valor Unit	Total
Composição	06.001.0243-A	EMOP	ASSENTAMENTO DE TUBULACAO DE PVC,COM JUNTA ELASTICA,PARA COL ETOR DE ESGOTOS,COM DIAMETRO NOMINAL DE 150MM,ATERRO E SOCA ATE A ALTURA DA GERATRIZ SUPERIOR DO TUBO,CONSIDERANDO O MAT ERIAL DA PROPRIA ESCAVACAO,EXCLUSIVE TUBO E JUNTA LUSIVE ENCARGOS SOCIAIS DESONERADOS GOS SOCIAIS DESONERADOS ARGOS SOCIAIS DESONERADOS	6	M	1,0000000			
Composição Auxiliar	03.013.0001-B	EMOP	REATERRO DE VALA/CAVA COMPACTADA A MACO,EM CAMADAS DE 30CM D E ESPESURA MAXIMA,COM MATERIAL DE BOA QUALIDADE,EXCLUSIVE ESTE 3%- DESGASTE DE FERRAMENTAS E EPI	3	m³	0,0750000	0,0000000		
Insumo	20132	EMOP	MAO-DE-OBRA DE SERVENTE DA CONSTRUCAO CI VIL, INCLUSIVE ENCARGOS SOCIAIS DESONERA DOS	Mão de Obra	H	0,1500000	3,0000000		

ION - EMPRESA DE INFRAESTRUTURA E OBRAS DE NITERÓI  
CNPJ: 32.104.465/0001-89

Insumo	20022	EMOP	MAO-DE-OBRA DE ASSENTADOR DE TUBOS (REDE S SUBTERRANEAS), INCLUSIVE ENCARGOS SOCI AIS DESONERADOS	Mão de Obra	H	0,1500000	3,0000000		
Insumo	20150	EMOP	MAO-DE-OBRA DE TOPOGRAFO B (SERVICOS DE CAMPO),INCLUSIVE ENCARGOS SOCIAIS DESONE RADOS	Mão de Obra	H	0,0800000	3,0000000		

MO sem LS => LS => 0,00 MO com LS =>

Valor do BDI  
=>

Quant. => 45,00 Preço Total =>

7.2	Código	Banco	Descrição	Tipo	Und	Quant.	Porcent.	Valor Unit	Total
Composição	06.272.0003-A	EMOP	TUBO PVC,CONFORME ABNT NBR-7362,PARA ESGOTO SANITARIO,COM DI 6 AMETRO NOMINAL DE 150MM,INCLUSIVE ANEL DE BORRACHA.FORNECIME NTO ANEL DE BORRACHA, ABNT-NBR 7362, DE		M	1,0000000			
Insumo	05016	EMOP	TUBO DE PVC PARA ESGOTO, REFORCADO, PONT A E BOLSA, INCLUSIVE ANEL DE BORRACHA, A BNT-NBR 7362, DE 150MM	Material	M	1,0000000	0,0000000		

MO sem LS => LS => 0,00 MO com LS =>

Valor do BDI  
=>

Quant. => 45,00 Preço Total =>

8			BASES E PAVIMENTOS						
8.1	Código	Banco	Descrição	Tipo	Und	Quant.	Porcent.	Valor Unit	Total
Composição	08.020.0022-A	EMOP	PAVIMENTACAO INTERTRAVADA DE LAJOTAS DE CONCRETO,PRE-FABRICA DAS,COLORIDO,COM ESPESSURA DE 8CM,RESISTENCIA A COMPRESSAO D E 35MPA,CONFORME ABNT NBR 15953,EXCLUSIVE O PREPARO DO SUBLE ITO E BASE IRO SPES., RESIST. MINIMA DE 35 MPA, COLORIDA DOS GOS SOCIAIS DESONERADOS	8	m²	1,0000000			
Composição Auxiliar	19.006.0030-C	EMOP	SOQUETE VIBRATORIO DE 78KG,EXCLUSIVE OPERADOR	19	H	0,0058000	0,0000000		
Composição Auxiliar	19.006.0022-C	EMOP	MAQUINAS DE JUNTAS(SERRA DE CONCRETO) MOTOR A GASOLINA PARTI DA MANUAL,CHASSIS REFORCADO,GUARDA PROTETORA PARA ACOMODAR S ERRAS DE ATE 14",SERRA PARA CONCRETO ESPECIALMENTE DESENVOLV IDA PARA ABERTURAS DE JUNTA DE DILATACAO COM 3.600RPM,INCLUS IVE OPERADOR	19	H	0,0146000	0,0000000		
Composição Auxiliar	19.006.0022-E	EMOP	MAQUINAS DE JUNTAS(SERRA DE CONCRETO) MOTOR A GASOLINA PARTI DA MANUAL,CHASSIS REFORCADO,GUARDA PROTETORA PARA ACOMADAR S ERRAS DE ATE 14",SERRA PARA CONCRETO ESPECIALMENTE DESENVOLV IDA PARA ABERTURAS DE JUNTA DE DILATACAO COM 3.600RPM,INCLUS IVE OPERADOR	19	H	0,1454000	0,0000000		
Composição Auxiliar	19.006.0030-E	EMOP	SOQUETE VIBRATORIO DE 78KG,EXCLUSIVE OPERADOR	19	H	0,1542000	0,0000000		
Insumo	20042	EMOP	MAO-DE-OBRA DE CALCETEIRO, INCLUSIVE ENC ARGOS SOCIAS DESONERADOS	Mão de Obra	H	0,3200000	3,0000000		



ION - EMPRESA DE INFRAESTRUTURA E OBRAS DE NITERÓI  
CNPJ: 32.104.465/0001-89

Insumo	14574	EMOP	PO DE PEDRA, PARA REGIAO METROPOLITANA D O RIO DE JANEIRO	Material	T	0,0945000	0,0000000		
Insumo	07998	EMOP	LAJOTA PRE-FABRICADA DE CONCRETO P/PAVIM ENTACAO, C/08CM DE ESPES., RESIST. MINIM A DE 35 MPA, COLORIDA	Material	m²	1,0500000	0,0000000		
Insumo	20132	EMOP	MAO-DE-OBRA DE SERVENTE DA CONSTRUCAO CI VIL, INCLUSIVE ENCARGOS SOCIAIS DESONERA DOS	Mão de Obra	H	0,7000000	3,0000000		
Insumo	02824	EMOP	AREIA LAVADA, FINA, PARA REGIAO METROPOL ITANA DO RIO DE JANEIRO	Material	m³	0,0053000	0,0000000		

MO sem LS => LS => 0,00 MO com LS =>

Valor do BDI  
=>

Quant. => 39,20 Preço Total =>

8.2	Código	Banco	Descrição	Tipo	Und	Quant.	Porcent.	Valor Unit	Total
Composição	08.020.0010-F	Próprio	Assentamento de pavimentação intertravada de lajotas de concreto, exclusive esta, pré-fabricadas, cor natural, com espessura de 8cm, resistência a compressão de 35MPa, conforme ABNT NBR 15953, exclusive o preparo do subleito e base	PISO - PISOS	M²	1,0000000			
Composição Auxiliar	19.006.0022-E	EMOP	MAQUINAS DE JUNTAS(SERRA DE CONCRETO) MOTOR A GASOLINA PARTI DA MANUAL, CHASSIS REFORCADO, GUARDA PROTETORA PARA ACOMODAR S ERRAS DE ATE 14", SERRA PARA CONCRETO ESPECIALMENTE DESENVOLV IDA PARA ABERTURAS DE JUNTA DE DILATAÇAO COM 3.600RPM, INCLUS IVE OPERADOR	19	H	0,1454000	0,0000000		
Composição Auxiliar	19.006.0022-C	EMOP	MAQUINAS DE JUNTAS(SERRA DE CONCRETO) MOTOR A GASOLINA PARTI DA MANUAL, CHASSIS REFORCADO, GUARDA PROTETORA PARA ACOMODAR S ERRAS DE ATE 14", SERRA PARA CONCRETO ESPECIALMENTE DESENVOLV IDA PARA ABERTURAS DE JUNTA DE DILATAÇAO COM 3.600RPM, INCLUS IVE OPERADOR	19	H	0,0146000	0,0000000		
Composição Auxiliar	19.006.0030-E	EMOP	SOQUETE VIBRATORIO DE 78KG, EXCLUSIVE OPERADOR	19	H	0,1542000	0,0000000		
Composição Auxiliar	19.006.0030-C	EMOP	SOQUETE VIBRATORIO DE 78KG, EXCLUSIVE OPERADOR	19	H	0,0058000	0,0000000		
Insumo	20132	EMOP	MAO-DE-OBRA DE SERVENTE DA CONSTRUCAO CI VIL, INCLUSIVE ENCARGOS SOCIAIS DESONERA DOS	Mão de Obra	H	0,7210000	0,0000000		
Insumo	20042	EMOP	MAO-DE-OBRA DE CALCETEIRO, INCLUSIVE ENC ARGOS SOCIAS DESONERADOS	Mão de Obra	H	0,3296000	0,0000000		
Insumo	02824	EMOP	AREIA LAVADA, FINA, PARA REGIAO METROPOL ITANA DO RIO DE JANEIRO	Material	m³	0,0053000	0,0000000		
Insumo	14574	EMOP	PO DE PEDRA, PARA REGIAO METROPOLITANA D O RIO DE JANEIRO	Material	T	0,0945000	0,0000000		

MO sem LS => LS => 0,00 MO com LS =>

Valor do BDI  
=>

Quant. => 27,00 Preço Total =>

ION - EMPRESA DE INFRAESTRUTURA E OBRAS DE NITERÓI  
CNPJ: 32.104.465/0001-89

9			SERVIÇOS DE PARQUES E JARDINS						
9.1	Código	Banco	Descrição	Tipo	Und	Quant.	Porcent.	Valor Unit	Total
Composição	09.001.0001-B	EMOP	PLANTIO DE GRAMA EM PLACAS, TIPO SÃO CARLOS, BATATAIS, LARGA E SANTO AGOSTINHO, INCLUSIVE COMPRA E ARRANCAMENTO NO LOCAL DE ORIGEM, CARGA, TRANSPORTE, DESCARGA E PREPARO DO TERRENO IVE ENCARGOS SOCIAIS DESONERADOS	9	m²	1,0000000			
Insumo	00710	EMOP	GRAMA EM PLACAS, TIPO BATATAIS, COM TRANSPORTE	Material	m²	1,0200000	0,0000000		
Insumo	20133	EMOP	MAO-DE-OBRA DE SERVENTE PARA SERVIÇOS DE CONSERVAÇÃO, INCLUSIVE ENCARGOS SOCIAIS DESONERADOS	Mão de Obra	H	0,5000000	3,0000000		

MO sem LS =>

LS =>

0,00

MO com LS =>

Valor do BDI  
=>

Quant. =>

23,00

Preço Total =>

9.2	Código	Banco	Descrição	Tipo	Und	Quant.	Porcent.	Valor Unit	Total
Composição	09.001.0075-A	EMOP	PLANTIO DE PLANTAS DE COBERTURA FLORIDAS, TIPO MOISÉS, BELA-EMÍLIA, ETC, EXCLUSIVE FORNECIMENTO IVE ENCARGOS SOCIAIS DESONERADOS	9	m²	1,0000000			
Composição Auxiliar	19.004.0020-D	EMOP	CAMINHÃO TANQUE, CAPACIDADE DE 6.000L, INCLUSIVE MOTORISTA 50%-FILTRO 22,27%-SEGURO TOTAL	19	H	0,0025000	0,0000000		
Insumo	20133	EMOP	MAO-DE-OBRA DE SERVENTE PARA SERVIÇOS DE CONSERVAÇÃO, INCLUSIVE ENCARGOS SOCIAIS DESONERADOS	Mão de Obra	H	0,4000000	3,0000000		

MO sem LS =>

LS =>

0,00

MO com LS =>

Valor do BDI  
=>

Quant. =>

9,90

Preço Total =>

9.3	Código	Banco	Descrição	Tipo	Und	Quant.	Porcent.	Valor Unit	Total
Composição	09.002.0001-A	EMOP	PLANTIO DE ÁRVORE ISOLADA ATÉ 2,00M DE ALTURA, DE QUALQUER ESPÉCIE, EM LOGRADOURO PÚBLICO, INCLUSIVE TRANSPORTE, TERRA PRETA SIMPLES E ESTACA DE MADEIRA (TUTOR), EXCLUSIVE O FORNECIMENTO DA ÁRVORE IVE ENCARGOS SOCIAIS DESONERADOS	9	UN	1,0000000			
Composição Auxiliar	19.004.0004-E	EMOP	CAMINHÃO COM CARROCERIA FIXA, NO TOCO, CAPACIDADE DE 7,5T, INCLUSIVE MOTORISTA 22,76%-SEGURO TOTAL	19	H	0,0192000	0,0000000		
Composição Auxiliar	59.003.0050-B	EMOP	ESTACA MANGUE	59	UN	1,0000000	0,0000000		
Composição Auxiliar	19.004.0004-C	EMOP	CAMINHÃO COM CARROCERIA FIXA, NO TOCO, CAPACIDADE DE 7,5T, INCLUSIVE MOTORISTA 50%-FILTRO 15%-SEGURO TOTAL	19	H	0,0287000	0,0000000		
Insumo	20133	EMOP	MAO-DE-OBRA DE SERVENTE PARA SERVIÇOS DE CONSERVAÇÃO, INCLUSIVE ENCARGOS SOCIAIS DESONERADOS	Mão de Obra	H	2,0000000	3,0000000		
Insumo	00717	EMOP	TERRA PRETA SIMPLES	Material	m³	0,1000000	0,0000000		

ION - EMPRESA DE INFRAESTRUTURA E OBRAS DE NITERÓI  
CNPJ: 32.104.465/0001-89

MO sem LS => LS => 0,00 MO com LS =>

Valor do BDI  
=>

Quant. => 6,00 Preço Total =>

9.4	Código	Banco	Descrição	Tipo	Und	Quant.	Porcent.	Valor Unit	Total
Composição	09.003.0065-A	EMOP	ARVORE NATIVA, TIPO SIBIPIRUNA, OITI, PAU FERRO OU SIMILAR, COM APROXIMADAMENTE 2,00M DE ALTURA. FORNECIMENTO APROXIMADAMENTE 2,00M DE ALTURA	9	UN	1,00000000			
Insumo	14973	EMOP	ARVORE NATIVA, TIPO SIBIPIRUNA, OITI, PAU F ERRO OU SIMILAR, COM APROXIMADAMENTE 2,00 M DE ALTURA	Material	UN	1,00000000	0,00000000		

MO sem LS => LS => 0,00 MO com LS =>

Valor do BDI  
=>

Quant. => 6,00 Preço Total =>

9.5	Código	Banco	Descrição	Tipo	Und	Quant.	Porcent.	Valor Unit	Total
Composição	09.003.0164-A	EMOP	ESPECIES VEGETAIS COM APROXIMADAMENTE 40CM DE ALTURA, TIPO AR BUSTO JASMIM ESTRELA (JASMINUM NITIDUM) OU SIMILAR, CONSIDERA NDO 12 MUDAS POR M2. FORNECIMENTO INUM NITIDUM) OU SIMILAR, COM APROXIMADAMENTE 40CM DE ALTURA	9	m²	1,00000000			
Insumo	14987	EMOP	ESPECIE VEGETAL, TIPO ARBUSTO, PODENDO SER : JASMIM ESTRELA (JASMINUM NITIDUM) OU SIMILAR, COM APROXIMADAMENTE 40CM DE ALTURA	Material	UN	12,00000000	0,00000000		

MO sem LS => LS => 0,00 MO com LS =>

Valor do BDI  
=>

Quant. => 9,90 Preço Total =>

9.6	Código	Banco	Descrição	Tipo	Und	Quant.	Porcent.	Valor Unit	Total
Composição	09.006.0030-A	EMOP	ATERRO COM TERRA PRETA VEGETAL, PARA EXECUCAO DE GRAMADOS IVE ENCARGOS SOCIAIS DESONERADOS	9	m³	1,00000000			
Insumo	20133	EMOP	MAO-DE-OBRA DE SERVENTE PARA SERVICOS DE CONSERVACAO, INCLUSIVE ENCARGOS SOCIAIS DESONERADOS	Mão de Obra	H	2,60000000	3,00000000		
Insumo	00717	EMOP	TERRA PRETA SIMPLES	Material	m³	1,15500000	0,00000000		

MO sem LS => LS => 0,01 MO com LS =>

Valor do BDI  
=>

Quant. => 6,26 Preço Total =>

9.7	Código	Banco	Descrição	Tipo	Und	Quant.	Porcent.	Valor Unit	Total
-----	--------	-------	-----------	------	-----	--------	----------	------------	-------

ION - EMPRESA DE INFRAESTRUTURA E OBRAS DE NITERÓI  
CNPJ: 32.104.465/0001-89

Composição	09.010.0001-A	EMOP	CORDOES DE CONCRETO SIMPLES,COM SECAO DE (10X25)CM,MOLDADOS NO LOCAL,INCLUSIVE ESCAVACAO E REATERRO GOS SOCIAIS DESONERADOS	9	M	1,0000000			
Composição Auxiliar	11.001.0005-B	EMOP	CONCRETO DOSADO RACIONALMENTE PARA UMA RESISTENCIA CARACTERI STICA A COMPRESSAO DE 15MPA,COMPREENDENDO APENAS O FORNECIME NTO DOS MATERIAIS,INCLUSIVE 5% DE PERDAS 5%-PERDAS	11	m³	0,0250000	0,0000000		
Composição Auxiliar	11.002.0027-B	EMOP	LANCAMENTO DE CONCRETO EM PECAS SEM ARMADURA,INCLUSIVE TRANS PORTE HORIZONTAL ATE 20,00M EM CARRINHOS,E VERTICAL ATE 10,0 0M COM TORRE E GUINCHO,COLOCACAO,ADENSAMENTO E ACABAMENTO,CO NSIDERANDO UMA PRODUCAO APROXIMADA DE 7,00M3/H 3%-DESGASTE DE FERRAMENTAS E EPI	11	m³	0,0250000	0,0000000		
Composição Auxiliar	11.004.0021-B	EMOP	FORMAS DE MADEIRA DE 3ª PARA MOLDAGEM DE PECAS DE CONCRETO A RMADO COM PARAMENTOS PLANOS,EM LAJES,VIGAS,PAREDES,ETC,SERVI NDO A MADEIRA 2 VEZES,INCLUSIVE DESMOLDAGEM,EXCLUSIVE ESCORA MENTO 3%-DESGASTE DE FERRAMENTAS E EPI	11	m²	0,5000000	0,0000000		
Composição Auxiliar	07.002.0030-B	EMOP	ARGAMASSA DE CIMENTO E AREIA,NO TRACO 1:4,PREPARO MECANICO 3%-DESGASTE DE FERRAMENTAS E EPI	7	m³	0,0008000	0,0000000		
Composição Auxiliar	11.002.0035-B	EMOP	LANCAMENTO DE CONCRETO EM PECAS SEM ARMADURA,INCLUSIVE O TRA NSPORTE HORIZONTAL ATE 20,00M EM CARRINHOS,COLOCACAO,ADENSAM ENTO E ACABAMENTO,CONSIDERANDO UMA PRODUCAO APROXIMADA DE 2, 00M3/H 3%-DESGASTE DE FERRAMENTAS E EPI	11	m³	0,0250000	0,0000000		
Insumo	20132	EMOP	MAO-DE-OBRA DE SERVENTE DA CONSTRUCAO CI VIL, INCLUSIVE ENCARGOS SOCIAIS DESONERA DOS	Mão de Obra	H	0,0900000	3,0000000		

MO sem LS =>

LS =>

0,01

MO com LS =>

Valor do BDI  
=>

Quant. =>

42,80

Preço Total =>

9.8	Código	Banco	Descrição	Tipo	Und	Quant.	Porcent.	Valor Unit	Total
Composição	PJ 24.20.0070	SCO	Bicicletário em tudo de ferro galvanizado (externa e internamente) com diametro e 1 1/2", espessura da parede de 3,35mm, dobrado a frio em um angulos de 180o, chumbado em dois bloco de concreto FCK=13,5Mpa com dimensoes de (0,75x0,30x0,25)m, com gola de protecao, inclusive demolicao e recomposicao de calçada, retirada do material excedente e limpeza desengordurante, inclusive com pintura de base alquidica e 2 demaos de acabamento com esmalte, conforme Anexo II da Resolucao SMAC no498 de 21 de setembro de 2011. Fornecimento e colocacao.(desonerado)	PJ	un	1,0000000			
Composição Auxiliar	TC 04.05.0350	SCO	Transporte de carga de qualquer natureza; exclusive as despesas de carga e descarga tanto da espera do caminhao como de servente ou equipamento auxiliar, em baixa velocidade (Vm=30Km/h), em Caminhao Basculante a oleo diesel, com capacidade util de 8t.(desonerado)	TC	t.Km	0,0003432	0,0000000		

ION - EMPRESA DE INFRAESTRUTURA E OBRAS DE NITERÓI  
CNPJ: 32.104.465/0001-89

Composição Auxiliar	TC 04.05.0050	SCO	Transporte de carga de qualquer natureza; exclusive as despesas de carga e descarga tanto de espera do caminhao como de servente ou equipamento auxiliar, em baixa velocidade (Vm=30Km/h), em Caminhao de Carroceria Fixa, a oleo diesel com capacidade util de 7,5t.(desonerado)	TC	t.Km	0,3238830	0,0000000		
Composição Auxiliar	TC 09.05.0100	SCO	Carga e descarga manual de pecas de peso reduzido: tijolos, telhas, cimento e agregados em sacos, em Caminhao de Carroceria Fixa a oleo diesel, com capacidade util de 7,5t, inclusive tempo de carga, descarga e manobra.(desonerado)	TC	t	0,0114386	0,0000000		
Composição Auxiliar	ET 04.20.0050	SCO	Preparo manual de concreto, compreendendo a mistura e o amassamento, exclusive materiais.(desonerado)	ET	m³	0,1353000	0,0000000		
Composição Auxiliar	PT 04.40.0100	SCO	Pintura interna ou externa sobre ferro, com tinta a oleo brilhante Marveline ou Coral Oleo ou similar, inclusive lixamento, limpeza e demao de tinta anti oxido Ferroloide ou similar e 2 demaos de acabamento.(desonerado)	PT	m²	1,1250000	0,0000000		
Composição Auxiliar	ET 04.25.0406	SCO	Lancamento de concreto em pecas sem armadura, inclusive a colocacao, o adensamento e o acabamento, exclusive o transporte (TC 05.10.0050), considerando a producao baixa.(desonerado)	ET	m³	0,1353000	0,0000000		
Composição Auxiliar	ET 04.05.0200	SCO	Materiais para confeccao de concreto estrutural dosado para uma resistencia caracteristica a compressao (fck) minimo de 13,5MPa, inclusive perdas. Fornecimento.(desonerado)	ET	m³	0,1353000	0,0000000		
Composição Auxiliar	SC 04.10.0150	SCO	Demolicao, com equipamento de ar comprimido, de pisos ou pavimento de concreto simples, inclusive afastamento lateral dentro de canteiro de servicos.(desonerado)	SC	m³	0,0360000	0,0000000		
Composição Auxiliar	MT 04.05.0050	SCO	Escavacao manual de vala em material de 1a categoria (areia, argila ou picarra), ate 1,50m, exclusive escoramento e esgotamento.(desonerado)	MT	m³	0,0562500	0,0000000		
Insumo	MOD902400	SCO	Serralheiro - oficial de oficina de esquadria de aluminio e ferro (inclusive encargos sociais e encargos complementares). (desonerado)	Mão de Obra	h	4,5000000	0,0000000		
Insumo	MOD902450	SCO	Servente (inclusive encargos sociais e encargos complementares). (desonerado)	Mão de Obra	h	6,0500000	0,0000000		
Insumo	MOD902150	SCO	Pedreiro: assentamento de tijolo, bloco de concreto, alvenaria de pedra, servicos de lancamento de concreto (inclusive encargos sociais e encargos complementares). (desonerado)	Mão de Obra	h	2,5000000	0,0000000		
Insumo	MAT142500	SCO	Tubo de aco galvanizado, sem costura, DIN-2440, diametro nominal de 1 1/2"	Material	m	2,9100000	0,0000000		
Insumo	EVE000050	SCO	3% incidente sobre mao de obra direta com Encargos Sociais para cobrir despesas relativa a equipamentos de protecao individual, uniformes e ferramentas	Outros	%	386,8550000	3,0000000		

MO sem LS =>

LS =>

0,01

MO com LS =>

Valor do BDI  
=>

Quant. => 5,00 Preço Total =>

10			ESTRUTURAS						
10.1	Código	Banco	Descrição	Tipo	Und	Quant.	Porcent.	Valor Unit	Total
Composição	11.004.0022-B	EMOP	FORMAS DE MADEIRA DE 3ª PARA MOLDAGEM DE PECAS DE CONCRETO A RMADO COM PARAMENTOS PLANOS,EM LAJES,VIGAS,PAREDES,ETC,SERVI NDO A MADEIRA 1,4 VEZES,INCLUSIVE DESMOLDAGEM,EXCLUSIVE ESCO RAMENTO QUIVALENTES, Nº12X12 A 18X30 NCARGOS SOCIAIS DESONERADOS GOS SOCIAIS DESONERADOS	11	m²	1,0000000			
Composição Auxiliar	17.025.0040-B	EMOP	PINTURA COM EMULSAO OLEOSA PARA DESMOLDAGEM DE FORMAS DE MAD EIRA,EM DUAS DEMAOS 3%-DESGASTE DE FERRAMENTAS E EPI	17	m²	1,0000000	0,0000000		
Composição Auxiliar	54.001.0178-B	EMOP	PINUS EM PECAS DE 2,50X22,50CM, (1"X9")	54	M	2,0000000	0,0000000		
Insumo	00453	EMOP	PREGO COM OU SEM CABECA, EM CAIXAS DE 50 KG, OU QUANTIDADES EQUIVALENTES, Nº12X12 A 18X30	Material	KG	0,1000000	0,0000000		
Insumo	00368	EMOP	PINUS, EM PECAS DE 7,50X7,50CM (3"X3") - GRUPOS: I,II,III E IV, DA TABELA CLASSI FICATORIA MUNICIPAL DE ESPECIFICACOES DE PRODUTOS MADEIREIROS DO MUNICIPIO DO RJ	Material	M	0,8000000	0,0000000		
Insumo	20046	EMOP	MAO-DE-OBRA DE CARPINTEIRO DE FORMA DE C ONCRETO, INCLUSIVE ENCARGOS SOCIAIS DESO NERADOS	Mão de Obra	H	1,0500000	3,0000000		
Insumo	20132	EMOP	MAO-DE-OBRA DE SERVENTE DA CONSTRUCAO CI VIL, INCLUSIVE ENCARGOS SOCIAIS DESONERA DOS	Mão de Obra	H	1,0500000	3,0000000		
Insumo	00349	EMOP	PINUS, EM PECAS DE 2,50X30,00CM (1"X12") - GRUPOS:I,II,III E IV, DA TABELA CLASS IFICATORIA MUNICIPAL DE ESPECIFICACOES D E PRODUTOS MADEIREIROS DO MUNICIPIO RJ	Material	M	1,5000000	0,0000000		

MO sem LS => LS => 0,00 MO com LS =>

Valor do BDI  
=>

Quant. => 3,56 Preço Total =>

10.2	Código	Banco	Descrição	Tipo	Und	Quant.	Porcent.	Valor Unit	Total
Composição	11.009.0014-B	EMOP	BARRA DE ACO CA-50,COM SALIENCIA OU MOSSA,COEFICIENTE DE CON FORMACAO SUPERFICIAL MINIMO (ADERENCIA) IGUAL A 1,5,DIAMETRO DE 8 A 12,5MM,DESTINADA A ARMADURA DE CONCRETO ARMADO,10% DE PERDAS DE PONTAS E ARAME 18.FORNECIMENTO	11	KG	1,0000000			
Insumo	06212	EMOP	ACO CA-50, ESTIRADO, PRECO DE FABRICA, N O DIAMETRO DE 08,0MM	Material	KG	0,3700000	0,0000000		
Insumo	00004	EMOP	ARAME RECOZIDO Nº 18	Material	KG	0,0300000	0,0000000		
Insumo	06213	EMOP	ACO CA-50, ESTIRADO, PRECO DE FABRICA, N O DIAMETRO DE 10,0MM	Material	KG	0,3700000	0,0000000		
Insumo	06214	EMOP	ACO CA-50, ESTIRADO, PRECO DE FABRICA, N O DIAMETRO DE 12,5MM	Material	KG	0,3700000	0,0000000		

ION - EMPRESA DE INFRAESTRUTURA E OBRAS DE NITERÓI  
CNPJ: 32.104.465/0001-89

MO sem LS => LS => 0,00 MO com LS =>

Valor do BDI  
=>

Quant. => 459,20 Preço Total =>

10.3	Código	Banco	Descrição	Tipo	Und	Quant.	Porcent.	Valor Unit	Total
Composição	11.011.0030-B	EMOP	CORTE,DOBRAGEM,MONTAGEM E COLOCACAO DE FERRAGENS NAS FORMAS, ACO CA-50,EM BARRAS REDONDAS,COM DIAMETRO DE 8 A 12,5MM S SOCIAIS DESONERADOS GOS SOCIAIS DESONERADOS	11	KG	1,0000000			
Insumo	20132	EMOP	MAO-DE-OBRA DE SERVENTE DA CONSTRUCAO CI VIL, INCLUSIVE ENCARGOS SOCIAIS DESONERA DOS	Mão de Obra	H	0,1050000	3,0000000		
Insumo	20015	EMOP	MAO-DE-OBRA DE ARMADOR DE CONCRETO ARMAD O, INCLUSIVE ENCARGOS SOCIAIS DESONERADO S	Mão de Obra	H	0,1050000	3,0000000		

MO sem LS => LS => 0,00 MO com LS =>

Valor do BDI  
=>

Quant. => 459,20 Preço Total =>

10.4	Código	Banco	Descrição	Tipo	Und	Quant.	Porcent.	Valor Unit	Total
Composição	11.013.0075-A	EMOP	CONCRETO ARMADO,FCK=25MPA,INCLUINDO MATERIAIS PARA 1,00M3 DE CONCRETO(IMPORTADO DE USINA)ADENSADO E COLOCADO,14,00M2 DE AREA MOLDADA,FORMAS E ESCORAMENTO CONFORME ITENS 11.004.0022 E 11.004.0035,60KG DE ACO CA-50,INCLUSIVE MAO-DE-OBRA PARA CORTE,DOBRAGEM,MONTAGEM E COLOCACAO NAS FORMAS 0MM 5MM 0MM ,0MM 3MM 0MM S SOCIAIS DESONERADOS NCARGOS SOCIAIS DESONERADOS DOS GOS SOCIAIS DESONERADOS	11	m³	1,0000000			
Composição Auxiliar	19.007.0013-C	EMOP	VIBRADOR DE IMERSAO,TUBO DE 48X480MM,COM MANGOTE DE 5,00M DE COMPRIMENTO,MOTOR ELETRICO,EXCLUSIVE OPERADOR	19	H	0,3450000	0,0000000		
Composição Auxiliar	19.007.0013-E	EMOP	VIBRADOR DE IMERSAO,TUBO DE 48X480MM,COM MANGOTE DE 5,00M DE COMPRIMENTO,MOTOR ELETRICO,EXCLUSIVE OPERADOR	19	H	0,8050000	0,0000000		
Composição Auxiliar	54.001.0100-B	EMOP	FORMA DE MAD. P/MOLDAGEM	54	m²	14,0000000	0,0000000		
Insumo	20046	EMOP	MAO-DE-OBRA DE CARPINTEIRO DE FORMA DE C ONCRETO, INCLUSIVE ENCARGOS SOCIAIS DESONERADOS	Mão de Obra	H	0,5000000	3,0000000		
Insumo	07328	EMOP	CONCRETO IMPORTADO DE USINA, UTILIZANDO BRITA 1, DE 25MPA	Material	m³	1,0000000	0,0000000		
Insumo	05845	EMOP	ACO CA-50, ESTIRADO, PRECO DE REVENDEDOR , NO DIAMETRO DE 08,0MM	Material	KG	12,0000000	0,0000000		
Insumo	20115	EMOP	MAO-DE-OBRA DE PEDREIRO, INCLUSIVE ENCAR GOS SOCIAIS DESONERADOS	Mão de Obra	H	0,5000000	3,0000000		
Insumo	20132	EMOP	MAO-DE-OBRA DE SERVENTE DA CONSTRUCAO CI VIL, INCLUSIVE ENCARGOS SOCIAIS DESONERA DOS	Mão de Obra	H	9,1500000	3,0000000		
Insumo	00017	EMOP	ACO CA-50, ESTIRADO, PRECO DE REVENDEDOR , NO DIAMETRO DE 10,0MM	Material	KG	12,0000000	0,0000000		
Insumo	00019	EMOP	ACO CA-50, ESTIRADO, PRECO DE REVENDEDOR , NO DIAMETRO DE 16,0MM	Material	KG	4,0000000	0,0000000		



ION - EMPRESA DE INFRAESTRUTURA E OBRAS DE NITERÓI  
CNPJ: 32.104.465/0001-89

Insumo	20015	EMOP	MAO-DE-OBRA DE ARMADOR DE CONCRETO ARMAD O, INCLUSIVE ENCARGOS SOCIAIS DESONERADO S	Mão de Obra	H	6,1500000	3,0000000		
Insumo	05844	EMOP	ACO CA-50, ESTIRADO, PRECO DE REVENDEDOR , NO DIAMETRO DE 06,3MM	Material	KG	10,0000000	0,0000000		
Insumo	00021	EMOP	ACO CA-50, ESTIRADO, PRECO DE REVENDEDOR , NO DIAMETRO, DE 25,0MM	Material	KG	10,0000000	0,0000000		
Insumo	00004	EMOP	ARAME RECOZIDO Nº 18	Material	KG	1,8000000	0,0000000		
Insumo	00018	EMOP	ACO CA-50, ESTIRADO, PRECO DE REVENDEDOR , NO DIAMETRO DE 12,5MM	Material	KG	12,0000000	0,0000000		

MO sem LS => LS => 0,01 MO com LS =>

Valor do BDI  
=>

Quant. => 3,31 Preço Total =>

10.5	Código	Banco	Descrição	Tipo	Und	Quant.	Porcent.	Valor Unit	Total
Composição	11.016.0003-A	EMOP	ESTRUTURA METALICA PARA COBERTURA DE GALPAO EM ARCO OU EM DU AS OU MAIS AGUAS,COM TRELCAS,TERCAS,TIRANTES,ETC.SOBRE APOI OS(EXCLUSIVE ESTES)PARA CARGA DE COBERTURA DE FIBROCIMENTO O U METALICA,VAOS ATE 15M,CONSIDERANDO AS PERDAS E UMA DEMA O D E PINTURA ANTIOXIDO,EXCLUSIVE COBERTURA E ACESSORIOS.FORNECI MENTO E MONTAGEM 0MM 5MM 0MM PADRAO,BORDAS UNIVERSAIS,PRECO DE USINA,C/ESPES. 12,5MM OS PRESSAO, CONST.NAVAIS, ACOS FUND.ACOS DESC.C/DIAM.4MM	11	m²	1,0000000			
Insumo	00017	EMOP	ACO CA-50, ESTIRADO, PRECO DE REVENDEDOR , NO DIAMETRO DE 10,0MM	Material	KG	0,1700000	10,0000000		
Insumo	00171	EMOP	ACETILENO EM CILINDRO DE 9KG	Material	KG	0,1000000	0,0000000		
Insumo	00131	EMOP	PRIMER DE PROTECAO ANTI-CORROSIVA	Material	GL	0,0775000	0,0000000		
Insumo	20102	EMOP	MAO-DE-OBRA DE MONTADOR A (MONTAGEM DE E STRUTURAS METALICAS), INCLUSIVE ENCARGOS SOCIAIS DESONERADOS	Mão de Obra	H	1,2500000	3,0000000		
Insumo	13491	EMOP	PERFIL DE ACO ASTM A-572-NBR7007	Material	KG	4,3100000	10,0000000		
Insumo	20063	EMOP	MAO-DE-OBRA DE ENCARREGADO DE MONTAGEM, INCLUSIVE ENCARGOS SOCIAIS DESONERADOS	Mão de Obra	H	0,3100000	3,0000000		
Insumo	00018	EMOP	ACO CA-50, ESTIRADO, PRECO DE REVENDEDOR , NO DIAMETRO DE 12,5MM	Material	KG	0,6100000	10,0000000		
Insumo	13537	EMOP	RETIFICADORA DE SOLDA ELETRICA DE 430A, MODELO TRR 2600, BANBOZZI OU SIMILAR	Equipamento	UN	0,0012500	0,0000000		
Insumo	00019	EMOP	ACO CA-50, ESTIRADO, PRECO DE REVENDEDOR , NO DIAMETRO DE 16,0MM	Material	KG	0,0400000	10,0000000		
Insumo	20006	EMOP	MAO-DE-OBRA DE AJUDANTE DE SOLDADOR, INC LUSIVE ENCARGOS SOCIAIS DESONERADOS	Mão de Obra	H	1,2500000	3,0000000		
Insumo	00165	EMOP	OXIGENIO, EM GARRAFAS DE 9,3M3	Material	m³	0,1250000	0,0000000		
Insumo	00247	EMOP	ELETRODO P/SOLDA ACO (AWS E-7018), IND.P /ESTRUT.RIGIDAS, VASOS PRESSAO, CONST.NA VAIS, ACOS FUND.ACOS DESC.C/DIAM.4MM	Material	KG	0,1340000	0,0000000		

ION - EMPRESA DE INFRAESTRUTURA E OBRAS DE NITERÓI  
CNPJ: 32.104.465/0001-89

Insumo	00100	EMOP	CHAPA DE ACO CARBONO,P/USOS GERAIS,LAMIN ADA A QUENTE,TAMANHO PADRAO,BORDAS UNIVE RSAIS,PRECO DE USINA,C/ESPES. 12,5MM	Material	KG	7,3700000	10,0000000		
Insumo	20136	EMOP	MAO-DE-OBRA DE SOLDADOR INDUSTRIAL, INCL USIVE ENCARGOS SOCIAIS DESONERADOS	Mão de Obra	H	0,2500000	3,0000000		

MO sem LS => LS => 0,00 MO com LS =>

Valor do BDI  
=>

Quant. => 55,31 Preço Total =>

10.6	Código	Banco	Descrição	Tipo	Und	Quant.	Porcent.	Valor Unit	Total
Composição	11.016.0007-A	EMOP	PILARES E/OU VIGAS EM TRELICAS METALICAS,INCLUSIVE PERDAS E UMA DEMAQ PINTURA ANTIOXIDO.FORNECIMENTO E MONTAGEM 0MM 5MM 0MM PADRAO,BORDAS UNIVERSAIS,PRECO DE USINA,C/ESPES. 12,5MM OS PRESSAO, CONST.NAVAIS, ACOS FUND.ACOS	11	KG	1,0000000			
Insumo	00131	EMOP	PRIMER DE PROTECAO ANTI-CORROSIVA	Material	GL	0,0062000	0,0000000		
Insumo	00017	EMOP	ACO CA-50, ESTIRADO, PRECO DE REVENDEDOR , NO DIAMETRO DE 10,0MM	Material	KG	0,0130000	10,0000000		
Insumo	00171	EMOP	ACETILENO EM CILINDRO DE 9KG	Material	KG	0,0080000	0,0000000		
Insumo	00165	EMOP	OXIGENIO, EM GARRAFAS DE 9,3M3	Material	m³	0,0100000	0,0000000		
Insumo	20136	EMOP	MAO-DE-OBRA DE SOLDADOR INDUSTRIAL, INCL USIVE ENCARGOS SOCIAIS DESONERADOS	Mão de Obra	H	0,0170000	3,0000000		
Insumo	13537	EMOP	RETIFICADORA DE SOLDA ELETRICA DE 430A, MODELO TRR 2600, BANBOZZI OU SIMILAR	Equipamento	UN	0,0001000	0,0000000		
Insumo	00100	EMOP	CHAPA DE ACO CARBONO,P/USOS GERAIS,LAMIN ADA A QUENTE,TAMANHO PADRAO,BORDAS UNIVE RSAIS,PRECO DE USINA,C/ESPES. 12,5MM	Material	KG	0,5900000	10,0000000		
Insumo	20063	EMOP	MAO-DE-OBRA DE ENCARREGADO DE MONTAGEM, INCLUSIVE ENCARGOS SOCIAIS DESONERADOS	Mão de Obra	H	0,0210000	3,0000000		
Insumo	00247	EMOP	ELETRODO P/SOLDA ACO (AWS E-7018), IND.P /ESTRUT.RIGIDAS, VASOS PRESSAO, CONST.NA VAIS, ACOS FUND.ACOS DESC.C/DIAM.4MM	Material	KG	0,0107000	0,0000000		
Insumo	13491	EMOP	PERFIL DE ACO ASTM A-572-NBR7007	Material	KG	0,3450000	10,0000000		
Insumo	20006	EMOP	MAO-DE-OBRA DE AJUDANTE DE SOLDADOR, INC LUSIVE ENCARGOS SOCIAIS DESONERADOS	Mão de Obra	H	0,0850000	3,0000000		
Insumo	20102	EMOP	MAO-DE-OBRA DE MONTADOR A (MONTAGEM DE E STRUTURAS METALICAS), INCLUSIVE ENCARGOS SOCIAIS DESONERADOS	Mão de Obra	H	0,0850000	3,0000000		
Insumo	00018	EMOP	ACO CA-50, ESTIRADO, PRECO DE REVENDEDOR , NO DIAMETRO DE 12,5MM	Material	KG	0,0490000	10,0000000		
Insumo	00019	EMOP	ACO CA-50, ESTIRADO, PRECO DE REVENDEDOR , NO DIAMETRO DE 16,0MM	Material	KG	0,0031000	10,0000000		

MO sem LS => LS => 0,01 MO com LS =>

Valor do BDI  
=>

ION - EMPRESA DE INFRAESTRUTURA E OBRAS DE NITERÓI  
CNPJ: 32.104.465/0001-89

Quant. => 824,24 Preço Total =>

10.7	Código	Banco	Descrição	Tipo	Und	Quant.	Porcent.	Valor Unit	Total
Composição	11.025.0012-A	EMOP	CONCRETO BOMBEADO,FCK=30MPA,COMPREENDENDO O FORNECIMENTO DE CONCRETO IMPORTADO DE USINA,COLOCACAO NAS FORMAS,ESPALHAMENT O,ADENSAMENTO MECANICO E ACABAMENTO S SOCIAIS DESONERADOS NCARGOS SOCIAIS DESONERADOS DOS GOS	11	m³	1,0000000			
Composição Auxiliar	19.007.0013-C	EMOP	VIBRADOR DE IMERSAO,TUBO DE 48X480MM,COM MANGOTE DE 5,00M DE COMPRIMENTO,MOTOR ELETRICO,EXCLUSIVE OPERADOR	19	H	0,2300000	0,0000000		
Composição Auxiliar	07.002.0025-B	EMOP	ARGAMASSA DE CIMENTO E AREIA,NO TRACO 1:3,PREPARO MECANICO	7	m³	0,0125000	0,0000000		
Composição Auxiliar	19.007.0013-E	EMOP	VIBRADOR DE IMERSAO,TUBO DE 48X480MM,COM MANGOTE DE 5,00M DE COMPRIMENTO,MOTOR ELETRICO,EXCLUSIVE OPERADOR	19	H	0,3900000	0,0000000		
Insumo	05204	EMOP	CONCRETO BOMBEAVEL, UTILIZANDO BRITA 1, DE 30MPA	Material	m³	1,0500000	0,0000000		
Insumo	20132	EMOP	MAO-DE-OBRA DE SERVENTE DA CONSTRUCAO CI VIL, INCLUSIVE ENCARGOS SOCIAIS DESONERA DOS	Mão de Obra	H	1,6000000	3,0000000		
Insumo	20115	EMOP	MAO-DE-OBRA DE PEDREIRO, INCLUSIVE ENCAR GOS SOCIAIS DESONERADOS	Mão de Obra	H	0,6000000	3,0000000		
Insumo	20046	EMOP	MAO-DE-OBRA DE CARPINTEIRO DE FORMA DE C ONCRETO, INCLUSIVE ENCARGOS SOCIAIS DESO NERADOS	Mão de Obra	H	0,6000000	3,0000000		
Insumo	20015	EMOP	MAO-DE-OBRA DE ARMADOR DE CONCRETO ARMAD O, INCLUSIVE ENCARGOS SOCIAIS DESONERADO S	Mão de Obra	H	0,6000000	3,0000000		
Insumo	02523	EMOP	INSTALACAO AVULSA DE BOMBA DE CONCRETO	Material	m³	1,0000000	0,0000000		

MO sem LS => LS => 0,00 MO com LS =>

Valor do BDI  
=>

Quant. => 9,26 Preço Total =>

10.8	Código	Banco	Descrição	Tipo	Und	Quant.	Porcent.	Valor Unit	Total
Composição	11.030.0020-A	EMOP	LAJE PRE-MOLDADA BETA 11,PARA SOBRECARGA ATE 3,5KN/M2 E VAO DE 4,40M,CONSIDERANDO VIGOTAS,EPS E ARMADURA NEGATIVA,INCLUS IVE CAPEAMENTO DE 3CM DE ESPESSURA,COM CONCRETO FCK=20MPA E ESCORAMENTO,CONFORME ABNT NBR 14859.FORNECIMENTO E MONTAGEM DO CONJUNTO QUIVALENTES, Nº12X12 A 18X30 +3),ENCHIMENTO H=8CM(VIGOTAS E EPS),ABNT NBR 14859-1/2/3	11	m²	1,0000000			
Composição Auxiliar	11.011.0030-B	EMOP	CORTE,DOBRAGEM,MONTAGEM E COLOCACAO DE FERRAGENS NAS FORMAS, ACO CA-50,EM BARRAS REDONDAS,COM DIAMETRO DE 8 A 12,5MM 3%-DESGASTE DE FERRAMENTAS E EPI	11	KG	2,0000000	0,0000000		
Composição Auxiliar	11.009.0014-B	EMOP	BARRA DE ACO CA-50,COM SALIENCIA OU MOSSA,COEFICIENTE DE CON FORMACAO SUPERFICIAL MINIMO (ADERENCIA) IGUAL A 1,5,DIAMETRO DE 8 A 12,5MM,DESTINADA A ARMADURA DE CONCRETO ARMADO,10% DE PERDAS DE PONTAS E ARAME 18.FORNECIMENTO	11	KG	2,0000000	0,0000000		

ION - EMPRESA DE INFRAESTRUTURA E OBRAS DE NITERÓI  
CNPJ: 32.104.465/0001-89

Composição Auxiliar	19.007.0013-C	EMOP	VIBRADOR DE IMERSAO,TUBO DE 48X480MM,COM MANGOTE DE 5,00M DE COMPRIMENTO,MOTOR ELETRICO,EXCLUSIVE OPERADOR	19	H	0,0120000	0,0000000		
Composição Auxiliar	19.007.0013-E	EMOP	VIBRADOR DE IMERSAO,TUBO DE 48X480MM,COM MANGOTE DE 5,00M DE COMPRIMENTO,MOTOR ELETRICO,EXCLUSIVE OPERADOR	19	H	0,0280000	0,0000000		
Insumo	00349	EMOP	PINUS, EM PECAS DE 2,50X30,00CM (1"X12") - GRUPOS:I,II,III E IV, DA TABELA CLASSIFICATORIA MUNICIPAL DE ESPECIFICACOES DE PRODUTOS MADEIREIROS DO MUNICIPIO RJ	Material	M	0,3000000	0,0000000		
Insumo	00368	EMOP	PINUS, EM PECAS DE 7,50X7,50CM (3"X3") - GRUPOS: I,II,III E IV, DA TABELA CLASSIFICATORIA MUNICIPAL DE ESPECIFICACOES DE PRODUTOS MADEIREIROS DO MUNICIPIO DO RJ	Material	M	1,1000000	0,0000000		
Insumo	02249	EMOP	CONCRETO IMPORTADO DE USINA, UTILIZANDO BRITA 1, DE 20MPA	Material	m³	0,0350000	0,0000000		
Insumo	00453	EMOP	PREGO COM OU SEM CABECA, EM CAIXAS DE 50 KG, OU QUANTIDADES EQUIVALENTES, Nº12X12 A 18X30	Material	KG	0,0200000	0,0000000		
Insumo	14931	EMOP	LAJE PRE-MOLDADA,P/SOBRECARGA DE 3,5KN/M 2,VAO DE 4,40M,B11(8+3),ENCHIMENTO H=8CM (VIGOTAS E EPS),ABNT NBR 14859-1/2/3	Material	m²	1,0000000	0,0000000		
Insumo	20046	EMOP	MAO-DE-OBRA DE CARPINTEIRO DE FORMA DE CONCRETO, INCLUSIVE ENCARGOS SOCIAIS DESONERADOS	Mão de Obra	H	0,1775000	3,0000000		
Insumo	20115	EMOP	MAO-DE-OBRA DE PEDREIRO, INCLUSIVE ENCARGOS SOCIAIS DESONERADOS	Mão de Obra	H	0,3175000	3,0000000		
Insumo	20132	EMOP	MAO-DE-OBRA DE SERVENTE DA CONSTRUCAO CIVIL, INCLUSIVE ENCARGOS SOCIAIS DESONERADOS	Mão de Obra	H	0,9050000	3,0000000		

MO sem LS => LS => 0,01 MO com LS =>

Valor do BDI  
=>

Quant. => 14,20 Preço Total =>

11			ALVENARIAS E DIVISÓRIAS						
11.1	Código	Banco	Descrição	Tipo	Und	Quant.	Porcent.	Valor Unit	Total
Composição	12.003.0075-B	EMOP	ALVENARIA DE TIJOLOS CERAMICOS FURADOS 10X20X20CM,ASSENTES COM ARGAMASSA DE CIMENTO E SAIBRO.NO TRACO 1:8,EM PAREDES DE MEIA VEZ(0,10M),DE SUPERFICIE CORRIDA,ATE 3,00M DE ALTURA E MEDIDA PELA AREA REAL DOS GOS SOCIAIS DESONERADOS	12	m²	1,0000000			
Composição Auxiliar	07.006.0025-B	EMOP	ARGAMASSA DE CIMENTO E SAIBRO,NO TRACO 1:8,PREPARO MECANICO 3%- DESGASTE DE FERRAMENTAS E EPI	7	m³	0,0150000	0,0000000		
Insumo	20132	EMOP	MAO-DE-OBRA DE SERVENTE DA CONSTRUCAO CIVIL, INCLUSIVE ENCARGOS SOCIAIS DESONERADOS	Mão de Obra	H	0,5700000	3,0000000		
Insumo	20115	EMOP	MAO-DE-OBRA DE PEDREIRO, INCLUSIVE ENCARGOS SOCIAIS DESONERADOS	Mão de Obra	H	1,1200000	3,0000000		
Insumo	00559	EMOP	TIJOLO CERAMICO, FURADO, DE (10X20X20)CM	Material	UN	27,0000000	0,0000000		

MO sem LS => LS => 0,00 MO com LS =>

Valor do BDI  
=>

ION - EMPRESA DE INFRAESTRUTURA E OBRAS DE NITERÓI  
CNPJ: 32.104.465/0001-89

Quant. => 37,62 Preço Total =>

11.2	Código Banco	Descrição	Tipo	Und	Quant.	Porcent.	Valor Unit	Total
Composição	12.005.0010-A EMOP	ALVENARIA DE BLOCOS DE CONCRETO 10X20X40CM,ASSENTES COM ARGAMASSA DE CIMENTO E AREIA,NO TRACO 1:8,EM PAREDES DE 0,10M DE ESPESSURA,DE SUPERFICIE CORRIDA,ATE 3,00M DE ALTURA E MEDIDA PELA AREA REAL DOS GOS SOCIAIS DESONERADOS	12	m²	1,0000000			
Composição Auxiliar	07.002.0045-B EMOP	ARGAMASSA DE CIMENTO E AREIA,NO TRACO 1:8,PREPARO MECANICO 3%-DESGASTE DE FERRAMENTAS E EPI	7	m³	0,0100000	0,0000000		
Insumo	00103 EMOP	BLOCO DE CONCRETO Prensado, PARA ALVENARIA, DE (10X20X40)CM	Material	UN	13,0000000	0,0000000		
Insumo	20115 EMOP	MAO-DE-OBRA DE PEDREIRO, INCLUSIVE ENCARGOS SOCIAIS DESONERADOS	Mão de Obra	H	0,7000000	3,0000000		
Insumo	20132 EMOP	MAO-DE-OBRA DE SERVENTE DA CONSTRUCAO CIVIL, INCLUSIVE ENCARGOS SOCIAIS DESONERADOS	Mão de Obra	H	0,7000000	3,0000000		

MO sem LS => LS => 0,00 MO com LS =>

Valor do BDI  
=>

Quant. => 28,86 Preço Total =>

11.3	Código Banco	Descrição	Tipo	Und	Quant.	Porcent.	Valor Unit	Total
Composição	12.016.0018-A EMOP	PAREDE DRYWALL ESP.140MM,ESTRUT.MONTANTES SIMPLES AUTOPORTANTES 90MM,A GUIAS HORIZONTAIS 90MM,AMBOS ACO GALV.ESP.0,5MM,C /QUATRO CHAPAS GESSO ACARTONADO STANDARD,ADICAO LA MINERAL,E SP.12,5MM,LARG.1200MM,FIX.AOS MONTANTES P/MEIO DE PARAFUSOS, C/TRATAMENTO DE JUNTAS C/MASSA E FITA P/UNIF.DA SUPERF.DAS CHAPAS DE GESSO ACARTONADO.APLIC.EM AREAS SECAS.FORN.E COLOC. .5MM, 1200X2400MM (LXC) ROPILENO, EM ROLO, DENSIDADE DE 32KGM3,	12	m²	1,0000000			
Insumo	14648 EMOP	PERFIL GUIA, FORMATO U, EM ACO ZINCADO, PARA ESTRUTURA PAREDE DRYWALL, ESP=0,5MM , 90X3000MM (LXC)	Material	M	0,7000000	0,0000000		
Insumo	14657 EMOP	PARAFUSO PARA DRYWALL, EM ACO FOSFATIZADO, CABECA TROMBETA E PONTA AGULHA (TA), COMPRIMENTO 25MM	Material	UN	20,0000000	0,0000000		
Insumo	14652 EMOP	PERFIL MONTANTE, FORMATO"C", EM ACO ZINCADO, PARA ESTRUTURA PAREDE DRYWALL, ESP= 0,5MM, 90X3000MM (LXC)	Material	M	1,7500000	0,0000000		
Insumo	14640 EMOP	FITA PARA TRATAMENTO ACUSTICO (BANDA ACUSTICA) 3000X90MM	Material	M	0,7000000	0,0000000		
Insumo	14642 EMOP	MASSA P/REJUNTE (EM PO),P/DRYWALL,A BASE DE GESSO,SECAGEM RAPIDA,P/TRAT. DE JUNTAS DE CHAPA DE GESSO(C/ADICAO DE AGUA)	Material	KG	1,0327000	0,0000000		
Insumo	14637 EMOP	FITA DE PAPEL MICROPERFURADO 50X150MM, PARA TRATAMENTO DE JUNTAS DE CHAPA DE GESSO PARA DRYWALL	Material	M	2,8000000	0,0000000		
Insumo	14636 EMOP	FILTRO DE LA DE ROCHA, UMA FACE REVESTIDA COM FILME DE POLIPROPILENO, EM ROLO, DENSIDADE DE 32KGM3, ESP=50MM	Material	m²	1,0500000	0,0000000		
Insumo	20132 EMOP	MAO-DE-OBRA DE SERVENTE DA CONSTRUCAO CIVIL, INCLUSIVE ENCARGOS SOCIAIS DESONERADOS	Mão de Obra	H	0,2012000	3,0000000		

ION - EMPRESA DE INFRAESTRUTURA E OBRAS DE NITERÓI  
CNPJ: 32.104.465/0001-89

Insumo	20102	EMOP	MAO-DE-OBRA DE MONTADOR A (MONTAGEM DE E STRUTURAS METALICAS), INCLUSIVE ENCARGOS SOCIAIS DESONERADOS	Mão de Obra	H	0,8048000	3,0000000		
Insumo	14660	EMOP	PINO DE AÇO COM ARRUELA CONICA, DIAMETRO ARRUELA=23MM E COMPRIMENTO DE HASTE=27M M (ACAO INDIRETA)	Material	UN	2,5556000	0,0000000		
Insumo	14658	EMOP	PARAFUSO PARA DRYWALL, EM AÇO FOSFATIZAD O, CABECA TROMBETA E PONTA AGULHA (TA), COMPRIMENTO 45MM	Material	UN	20,0000000	0,0000000		
Insumo	14630	EMOP	CHAPA DE GESSO ACARTONADO, STANDARD (ST) , COR BRANCA, ESP=12.5MM, 1200X2400MM (L XC)	Material	m²	4,2000000	0,0000000		

MO sem LS => LS => 0,00 MO com LS =>

Valor do BDI  
=>

Quant. => 13,65 Preço Total =>

12			REVESTIMENTO DE PAREDES, TETOS E PISOS						
12.1	Código	Banco	Descrição	Tipo	Und	Quant.	Percent.	Valor Unit	Total
Composição	13.001.0015-A	EMOP	EMBOCO COM ARGAMASSA DE CIMENTO E AREIA,NO TRACO 1:1,5 COM 1,5CM DE ESPESSURA,INCLUSIVE CHAPISCO DE CIMENTO E AREIA,NO T RACO 1:3 DOS GOS SOCIAIS DESONERADOS EIA NO TRACO 1:3	13	m²	1,0000000			
Composição Auxiliar	07.002.0015-B	EMOP	ARGAMASSA DE CIMENTO E AREIA,NO TRACO 1:1,5,PREPARO MECANICO 3%-DESGASTE DE FERRAMENTAS E EPI	7	m³	0,0170000	0,0000000		
Composição Auxiliar	13.001.0010-B	EMOP	CHAPISCO EM SUPERFICIE DE CONCRETO OU ALVENARIA,COM ARGAMASSA DE CIMENTO E AREIA,NO TRACO 1:3,COM 5MM DE ESPESSURA 3%-DESGASTE DE FERRAMENTAS E EPI	13	m²	1,0000000	0,0000000		
Insumo	20115	EMOP	MAO-DE-OBRA DE PEDREIRO, INCLUSIVE ENCARGOS SOCIAIS DESONERADOS	Mão de Obra	H	0,4000000	3,0000000		
Insumo	20132	EMOP	MAO-DE-OBRA DE SERVENTE DA CONSTRUCAO CIVIL, INCLUSIVE ENCARGOS SOCIAIS DESONERADOS	Mão de Obra	H	0,4000000	3,0000000		

MO sem LS => LS => 0,01 MO com LS =>

Valor do BDI  
=>

Quant. => 129,46 Preço Total =>

12.2	Código	Banco	Descrição	Tipo	Und	Quant.	Percent.	Valor Unit	Total
Composição	13.025.0060-A	EMOP	ASSENTAMENTO DE PEITORIL DE MARMORE,GRANITO OU AFINS,EXCLUSIVE ESTES,ATE 20CM DE LARGURA,ASSENTE CONFORME ITEM 13.345.00 15 R 16697 CARGOS SOCIAIS DESONERADOS GOS SOCIAIS DESONERADOS	13	M	1,0000000			
Composição Auxiliar	07.001.0010-B	EMOP	PASTA DE CIMENTO COMUM 3%-DESGASTE DE FERRAMENTAS E EPI	7	m³	0,0006000	0,0000000		
Composição Auxiliar	07.007.0010-B	EMOP	ARGAMASSA DE CIMENTO,SAIBRO E AREIA,NO TRACO 1:2:2,PREPARO MECANICO 3%-DESGASTE DE FERRAMENTAS E EPI	7	m³	0,0080000	0,0000000		
Insumo	20132	EMOP	MAO-DE-OBRA DE SERVENTE DA CONSTRUCAO CIVIL, INCLUSIVE ENCARGOS SOCIAIS DESONERADOS	Mão de Obra	H	1,1000000	3,0000000		

ION - EMPRESA DE INFRAESTRUTURA E OBRAS DE NITERÓI  
CNPJ: 32.104.465/0001-89

Insumo	20091	EMOP	MAO-DE-OBRA DE MARMORISTA DE MARMORE E G RANITO, INCLUSIVE ENCARGOS SOCIAIS DESONERADOS	Mão de Obra	H	0,8500000	3,0000000		
Insumo	00150	EMOP	CIMENTO PORTLAND BRANCO NAO ESTRUTURAL C PB, CONFORME ABNT NBR 16697	Material	KG	0,4000000	0,0000000		

MO sem LS => LS => 0,01 MO com LS =>

Valor do BDI  
=>

Quant. => 1,30 Preço Total =>

12.3	Código	Banco	Descrição	Tipo	Und	Quant.	Porcent.	Valor Unit	Total
Composição	13.026.0011-A	EMOP	REVESTIMENTO DE PAREDES COM AZULEJO BRANCO 15X15CM, QUALIDADE EXTRA, ASSENTES COM NATA DE CIMENTO COMUM, TENDO JUNTAS CORRIDAS COM 2MM, REJUNTADAS COM PASTA DE CIMENTO BRANCO, EXCLUSIVE CHAPISCO E EMBOCO R 16697 ERADOS GOS SOCIAIS DESONERADOS	13	m²	1,0000000			
Composição Auxiliar	07.001.0010-B	EMOP	PASTA DE CIMENTO COMUM 3%-DESGASTE DE FERRAMENTAS E EPI	7	m³	0,0030000	0,0000000		
Insumo	20132	EMOP	MAO-DE-OBRA DE SERVENTE DA CONSTRUCAO CIVIL, INCLUSIVE ENCARGOS SOCIAIS DESONERADOS	Mão de Obra	H	1,0000000	3,0000000		
Insumo	00150	EMOP	CIMENTO PORTLAND BRANCO NAO ESTRUTURAL C PB, CONFORME ABNT NBR 16697	Material	KG	0,1000000	0,0000000		
Insumo	20087	EMOP	MAO-DE-OBRA DE LADRILHEIRO, INCLUSIVE ENCARGOS SOCIAIS DESONERADOS	Mão de Obra	H	1,0000000	3,0000000		
Insumo	00077	EMOP	AZULEJO BRANCO, BRILHANTE EXTRA, DE (15x 15)CM	Material	m²	1,1000000	0,0000000		

MO sem LS => LS => 0,01 MO com LS =>

Valor do BDI  
=>

Quant. => 33,80 Preço Total =>

12.4	Código	Banco	Descrição	Tipo	Und	Quant.	Porcent.	Valor Unit	Total
Composição	13.045.0040-A	EMOP	PEITORIL DE MARMORE BRANCO NACIONAL, DE 2X18CM, COM 2 POLIMENTOS, ASSENTE COM ARGAMASSA DE CIMENTO, SAIBRO E AREIA, NO TRACO 1:3:3 E NATA DE CIMENTO COMUM, REJUNTADO COM CIMENTO BRANCO R 16697 CM CARGOS SOCIAIS DESONERADOS GOS SOCIAIS DESONERADOS	13	M	1,0000000			
Composição Auxiliar	07.001.0130-B	EMOP	ARGAMASSA DE CIMENTO, SAIBRO E AREIA, NO TRACO 1:3:3, PREPARO MANUAL 3%-DESGASTE DE FERRAMENTAS E EPI	7	m³	0,0060000	0,0000000		
Composição Auxiliar	07.001.0010-B	EMOP	PASTA DE CIMENTO COMUM 3%-DESGASTE DE FERRAMENTAS E EPI	7	m³	0,0005000	0,0000000		
Insumo	20132	EMOP	MAO-DE-OBRA DE SERVENTE DA CONSTRUCAO CIVIL, INCLUSIVE ENCARGOS SOCIAIS DESONERADOS	Mão de Obra	H	0,5500000	3,0000000		
Insumo	20091	EMOP	MAO-DE-OBRA DE MARMORISTA DE MARMORE E G RANITO, INCLUSIVE ENCARGOS SOCIAIS DESONERADOS	Mão de Obra	H	0,4500000	3,0000000		
Insumo	00391	EMOP	PLACA DE MARMORE BRANCO NACIONAL, POLIDO, COM ESPESSURA DE 2CM	Material	m²	0,2000000	0,0000000		
Insumo	00150	EMOP	CIMENTO PORTLAND BRANCO NAO ESTRUTURAL C PB, CONFORME ABNT NBR 16697	Material	KG	0,4000000	0,0000000		

ION - EMPRESA DE INFRAESTRUTURA E OBRAS DE NITERÓI  
CNPJ: 32.104.465/0001-89

MO sem LS => LS => 0,01 MO com LS =>  
Valor do BDI =>  
Quant. => 1,30 Preço Total =>

12.5	Código	Banco	Descrição	Tipo	Und	Quant.	Porcent.	Valor Unit	Total
Composição	13.168.0010-A	EMOP	REVESTIMENTO DE FACHADA OU AREAS INT.C/PAINEL ALUM.COMPOSTO, SENDO DUAS LAMINAS ALUM.C/0,3MM ESP.,PINTURA PVDF (FLUOR CARBONO) KYNNAR 500,NO SISTEMA COIL COATING,ESP.DO COMPOSTO DE 4MM,PINTURA PROTEGIDA POR FILME HAVY DUTY NAS FACES PINTADAS ,NUCLEO EM POLIETILENO DE BAIXA DENSIDADE (RIGIDO),INCL.SUBE STRUTURA DE ALUM.E DEMAIS INSUMOS NECES.A COLOC.FORN.COLOC. DF KYNNAR 500,SIST.COIL COATING,COMP.4MM,ACES.NECES.A COLOC	13	m²	1,0000000			
Insumo	14416	EMOP	PAINEL ALUM.COMP.SENDO 2 (DUAS) LAM.ALUM .C/0,3MM ESP.PINT.PVDF KYNNAR 500,SIST.C OIL COATING,COMP.4MM,ACES.NECES.A COLOC	Material	m²	1,0000000	0,0000000		

MO sem LS => LS => 0,00 MO com LS =>  
Valor do BDI =>  
Quant. => 23,37 Preço Total =>

12.6	Código	Banco	Descrição	Tipo	Und	Quant.	Porcent.	Valor Unit	Total
Composição	13.180.0015-B	EMOP	FORRO FALSO DE GESSO, COM PLACAS PRE-MOLDADAS, DE 60X60CM,DE ENCAIXE, PRESAS COM 4 TIRANTES DE ARAME E REJUNTADAS. FORNE CIMENTO E COLOCACAO NECIMENTO E PLACA DE GESSO, PARA REBAIXAMENTO DE TET O, DE (60X60)CM. FORNECIMENTO E COLOCACA O	13	m²	1,0000000			
Insumo	02255	EMOP		Material	m²	1,0000000	0,0000000		

MO sem LS => LS => 0,00 MO com LS =>  
Valor do BDI =>  
Quant. => 55,31 Preço Total =>

12.7	Código	Banco	Descrição	Tipo	Und	Quant.	Porcent.	Valor Unit	Total
Composição	13.301.0132-A	EMOP	CONTRAPISO,BASE OU CAMADA REGULARIZADORA,EXECUTADA COM ARGAM ASSA DE CIMENTO E AREIA,NO TRACO 1:4,NA ESPESSURA DE 5CM DOS GOS SOCIAIS DESONERADOS	13	m²	1,0000000			
Composição Auxiliar	07.002.0030-B	EMOP	ARGAMASSA DE CIMENTO E AREIA,NO TRACO 1:4,PREPARO MECANICO 3%-DESGASTE DE FERRAMENTAS E EPI	7	m³	0,0500000	0,0000000		
Insumo	20132	EMOP	MAO-DE-OBRA DE SERVENTE DA CONSTRUCAO CI VIL, INCLUSIVE ENCARGOS SOCIAIS DESONERA DOS	Mão de Obra	H	0,7500000	3,0000000		
Insumo	20115	EMOP	MAO-DE-OBRA DE PEDREIRO, INCLUSIVE ENCAR GOS SOCIAIS DESONERADOS	Mão de Obra	H	0,7500000	3,0000000		



ION - EMPRESA DE INFRAESTRUTURA E OBRAS DE NITERÓI  
CNPJ: 32.104.465/0001-89

MO sem LS => LS => 0,01 MO com LS =>

Valor do BDI  
=>

Quant. => 28,01 Preço Total =>

12.8	Código	Banco	Descrição	Tipo	Und	Quant.	Porcent.	Valor Unit	Total
Composição	13.330.0028-A	EMOP	ASSENTAMENTO DE RODAPES DE MARMORE OU GRANITO, COM 10CM DE AL TURA, EXCLUSIVE ESTES, ASSENTES EM PAREDE EM OSSO, COM ARGAMASSA DE CIMENTO, AREIA E SAIBRO, NO TRACO 1:2:2, SOBRE CHA PISCO DE CIMENTO E AREIA, NO TRACO 1:3 E REJUNTAMENTO DE CIMENTO BRANCO E CORANTE R 16697 CARGOS SOCIAIS DESONERADOS GOS SOCIAIS DESONERADOS EIA NO TRACO 1:3	13	M	1,0000000			
Composição Auxiliar	07.001.0010-B	EMOP	PASTA DE CIMENTO COMUM 3%-DESGASTE DE FERRAMENTAS E EPI	7	m³	0,0003000	0,0000000		
Composição Auxiliar	07.007.0010-B	EMOP	ARGAMASSA DE CIMENTO, SAIBRO E AREIA, NO TRACO 1:2:2, PREPARO MECANICO 3%-DESGASTE DE FERRAMENTAS E EPI	7	m³	0,0030000	0,0000000		
Composição Auxiliar	13.001.0010-B	EMOP	CHAPISCO EM SUPERFICIE DE CONCRETO OU ALVENARIA, COM ARGAMASSA DE CIMENTO E AREIA, NO TRACO 1:3, COM 5MM DE ESPESSURA 3%-DESGASTE DE FERRAMENTAS E EPI	13	m²	0,1000000	0,0000000		
Insumo	20091	EMOP	MAO-DE-OBRA DE MARMORISTA DE MARMORE E GRANITO, INCLUSIVE ENCARGOS SOCIAIS DESONERADOS	Mão de Obra	H	0,5100000	3,0000000		
Insumo	20132	EMOP	MAO-DE-OBRA DE SERVENTE DA CONSTRUCAO CIVIL, INCLUSIVE ENCARGOS SOCIAIS DESONERADOS	Mão de Obra	H	0,7100000	3,0000000		
Insumo	00150	EMOP	CIMENTO PORTLAND BRANCO NAO ESTRUTURAL C PB, CONFORME ABNT NBR 16697	Material	KG	0,4000000	0,0000000		
Insumo	05350	EMOP	PIGMENTO EM PO A BASE DE OXIDO DE FERRO	Material	KG	0,0025000	0,0000000		

MO sem LS => LS => 0,01 MO com LS =>

Valor do BDI  
=>

Quant. => 13,00 Preço Total =>

12.9	Código	Banco	Descrição	Tipo	Und	Quant.	Porcent.	Valor Unit	Total
Composição	13.330.0033-A	EMOP	ASSENTAMENTO DE SOLEIRAS DE MARMORE OU GRANITO, DE 15CM DE LARGURA, EXCLUSIVE ESTES, ASSENTES EM SUPERFICIE EM OSSO, COM ARGAMASSA DE CIMENTO, AREIA E SAIBRO, NO TRACO 1:2:2, SOBRE CHAPISCO DE CIMENTO E AREIA, NO TRACO 1:3 E REJUNTAMENTO DE CIMENTO BRANCO E CORANTE R 16697 CARGOS SOCIAIS DESONERADOS GOS SOCIAIS DESONERADOS	13	M	1,0000000			
Composição Auxiliar	07.007.0010-B	EMOP	ARGAMASSA DE CIMENTO, SAIBRO E AREIA, NO TRACO 1:2:2, PREPARO MECANICO 3%-DESGASTE DE FERRAMENTAS E EPI	7	m³	0,0060000	0,0000000		
Composição Auxiliar	07.001.0010-B	EMOP	PASTA DE CIMENTO COMUM 3%-DESGASTE DE FERRAMENTAS E EPI	7	m³	0,0004000	0,0000000		
Insumo	00150	EMOP	CIMENTO PORTLAND BRANCO NAO ESTRUTURAL C PB, CONFORME ABNT NBR 16697	Material	KG	0,6000000	0,0000000		

ION - EMPRESA DE INFRAESTRUTURA E OBRAS DE NITERÓI  
CNPJ: 32.104.465/0001-89

Insumo	05350	EMOP	PIGMENTO EM PO A BASE DE OXIDO DE FERRO	Material	KG	0,0037000	0,0000000		
Insumo	20091	EMOP	MAO-DE-OBRA DE MARMORISTA DE MARMORE E G RANITO, INCLUSIVE ENCARGOS SOCIAIS DESONERADOS	Mão de Obra	H	0,5000000	3,0000000		
Insumo	20132	EMOP	MAO-DE-OBRA DE SERVENTE DA CONSTRUCAO CIVIL, INCLUSIVE ENCARGOS SOCIAIS DESONERADOS	Mão de Obra	H	0,5000000	3,0000000		
MO sem LS =>						LS =>	0,01	MO com LS =>	
Valor do BDI =>						Quant. =>	1,66	Preço Total =>	

12.10	Código	Banco	Descrição	Tipo	Und	Quant.	Porcent.	Valor Unit	Total
Composição	13.330.0075-A	EMOP	REVESTIMENTO DE PISO COM LADRILHO CERAMICO,ANTIDERRAPANTE,COM MEDIDAS EM TORNO DE (45X45)CM,RESISTENCIA A ABRASAO P.E.I. -IV,ASSENTES EM SUPERFICIE COM NATA DE CIMENTO SOBRE ARGAMASSA DE CIMENTO,AREIA E SAIBRO,NO TRACO 1:3:3,REJUNTAMENTO COM CIMENTO BRANCO E CORANTE R 16697 ERRAPANTE,TRAFEGO INTENSO,PEI-IV ERADOS GOS SOCIAIS DESONERADOS	13	m²	1,0000000			
Composição Auxiliar	07.001.0130-B	EMOP	ARGAMASSA DE CIMENTO,SAIBRO E AREIA,NO TRACO 1:3:3,PREPARO MANUAL 3%-DESGASTE DE FERRAMENTAS E EPI	7	m³	0,0350000	0,0000000		
Composição Auxiliar	07.001.0010-B	EMOP	PASTA DE CIMENTO COMUM 3%-DESGASTE DE FERRAMENTAS E EPI	7	m³	0,0030000	0,0000000		
Insumo	20087	EMOP	MAO-DE-OBRA DE LADRILHEIRO, INCLUSIVE EN CARGOS SOCIAIS DESONERADOS	Mão de Obra	H	0,8500000	3,0000000		
Insumo	05350	EMOP	PIGMENTO EM PO A BASE DE OXIDO DE FERRO	Material	KG	0,0250000	0,0000000		
Insumo	11205	EMOP	LADRILHO CERAMICO COM MEDIDAS EM TORNO DE (45X45)CM, ANTI-DERRAPANTE,TRAFEGO INTENSO,PEI-IV	Material	m²	1,0500000	0,0000000		
Insumo	00150	EMOP	CIMENTO PORTLAND BRANCO NAO ESTRUTURAL C PB, CONFORME ABNT NBR 16697	Material	KG	0,1000000	0,0000000		
Insumo	20132	EMOP	MAO-DE-OBRA DE SERVENTE DA CONSTRUCAO CIVIL, INCLUSIVE ENCARGOS SOCIAIS DESONERADOS	Mão de Obra	H	0,8500000	3,0000000		
MO sem LS =>						LS =>	0,00	MO com LS =>	
Valor do BDI =>						Quant. =>	5,27	Preço Total =>	

12.11	Código	Banco	Descrição	Tipo	Und	Quant.	Porcent.	Valor Unit	Total
Composição	13.345.0020-A	EMOP	RODAPE DE MARMORE BRANCO NACIONAL COM 10CM DE ALTURA E 2CM D E ESPESSURA, COM 2 POLIMENTOS,ASSENTE EM PAREDE EM OSSO, COM ARGAMASSA DE CIMENTO,AREIA E SAIBRO, NO TRACO 1:2:2 E NATA DE CIMENTO, SOBRE CHAPISCO DE CIMENTO E AREIA, NO TRACO 1:3 (INCLUSIVE ESTES) E REJUNTAMENTO EM CIMENTO BRANCO R 16697 CM CARGOS SOCIAIS DESONERADOS GOS SOCIAIS DESONERADOS EIA NO TRACO 1:3	13	M	1,0000000			

ION - EMPRESA DE INFRAESTRUTURA E OBRAS DE NITERÓI  
CNPJ: 32.104.465/0001-89

Composição Auxiliar	07.007.0010-B	EMOP	ARGAMASSA DE CIMENTO,SAIBRO E AREIA,NO TRACO 1:2:2,PREPARO MECANICO 3%-DESGASTE DE FERRAMENTAS E EPI	7	m³	0,0040000	0,0000000		
Composição Auxiliar	07.001.0010-B	EMOP	PASTA DE CIMENTO COMUM 3%-DESGASTE DE FERRAMENTAS E EPI	7	m³	0,0003000	0,0000000		
Composição Auxiliar	13.001.0010-B	EMOP	CHAPISCO EM SUPERFICIE DE CONCRETO OU ALVENARIA,COM ARGAMASSA DE CIMENTO E AREIA,NO TRACO 1:3,COM 5MM DE ESPESSURA 3%-DESGASTE DE FERRAMENTAS E EPI	13	m²	0,1000000	0,0000000		
Insumo	20132	EMOP	MAO-DE-OBRA DE SERVENTE DA CONSTRUCAO CIVIL, INCLUSIVE ENCARGOS SOCIAIS DESONERA DOS	Mão de Obra	H	0,7100000	3,0000000		
Insumo	00150	EMOP	CIMENTO PORTLAND BRANCO NAO ESTRUTURAL C PB, CONFORME ABNT NBR 16697	Material	KG	0,5000000	0,0000000		
Insumo	20091	EMOP	MAO-DE-OBRA DE MARMORISTA DE MARMORE E GRANITO, INCLUSIVE ENCARGOS SOCIAIS DESONERADOS	Mão de Obra	H	0,5100000	3,0000000		
Insumo	00391	EMOP	PLACA DE MARMORE BRANCO NACIONAL, POLIDO , COM ESPESSURA DE 2CM	Material	m²	0,1100000	0,0000000		

MO sem LS => LS => 0,00 MO com LS =>

Valor do BDI  
=>

Quant. => 13,00 Preço Total =>

12.12	Código	Banco	Descrição	Tipo	Und	Quant.	Porcent.	Valor Unit	Total
Composição	13.345.0025-A	EMOP	SOLEIRA DE MARMORE BRANCO NACIONAL,DE 2X13CM,COM 2 POLIMENTO S,ASSENTE COMO EM 13.345.0015 R 16697 CM CARGOS SOCIAIS DESONERADOS GOS SOCIAIS DESONERADOS	13	M	1,0000000			
Composição Auxiliar	07.007.0010-B	EMOP	ARGAMASSA DE CIMENTO,SAIBRO E AREIA,NO TRACO 1:2:2,PREPARO MECANICO 3%-DESGASTE DE FERRAMENTAS E EPI	7	m³	0,0052000	0,0000000		
Composição Auxiliar	07.001.0010-B	EMOP	PASTA DE CIMENTO COMUM 3%-DESGASTE DE FERRAMENTAS E EPI	7	m³	0,0004000	0,0000000		
Insumo	00150	EMOP	CIMENTO PORTLAND BRANCO NAO ESTRUTURAL C PB, CONFORME ABNT NBR 16697	Material	KG	0,6000000	0,0000000		
Insumo	00391	EMOP	PLACA DE MARMORE BRANCO NACIONAL, POLIDO , COM ESPESSURA DE 2CM	Material	m²	0,1400000	0,0000000		
Insumo	20091	EMOP	MAO-DE-OBRA DE MARMORISTA DE MARMORE E GRANITO, INCLUSIVE ENCARGOS SOCIAIS DESONERADOS	Mão de Obra	H	0,4000000	3,0000000		
Insumo	20132	EMOP	MAO-DE-OBRA DE SERVENTE DA CONSTRUCAO CIVIL, INCLUSIVE ENCARGOS SOCIAIS DESONERA DOS	Mão de Obra	H	0,4500000	3,0000000		

MO sem LS => LS => 0,00 MO com LS =>

Valor do BDI  
=>

Quant. => 1,66 Preço Total =>

12.13	Código	Banco	Descrição	Tipo	Und	Quant.	Porcent.	Valor Unit	Total
Composição	13.390.0055-A	EMOP	RODAPE DE PVC TIPO PLANO OU CURVO,COM 7,5CM DE ALTURA,PARA PISOS VINILICOS.FORNECIMENTO E COLOCACAO DE PISOS VINILICOS SEMIFLEXIVEIS, EM GALAO DE 4KG O VE ENCARGOS SOCIAIS	13	M	1,0000000			

ION - EMPRESA DE INFRAESTRUTURA E OBRAS DE NITERÓI  
CNPJ: 32.104.465/0001-89

Insumo	20045	EMOP	MAO-DE-OBRA DE CARPINTEIRO DE ESQUADRIAS DE MADEIRA, INCLUSIVE ENCARGOS SOCIAIS DESONERADOS	Mão de Obra	H	0,1500000	3,0000000		
Insumo	11156	EMOP	RODAPE DE PVC TIPO PLANO, ALTURA DE 7,5C M, PARA PISO VINILICO	Material	M	1,0500000	0,0000000		
Insumo	20132	EMOP	MAO-DE-OBRA DE SERVENTE DA CONSTRUCAO CI VIL, INCLUSIVE ENCARGOS SOCIAIS DESONERA DOS	Mão de Obra	H	0,1500000	3,0000000		
Insumo	08030	EMOP	ADESIVO ACRILICO A BASE D'AGUA, P/APLICA CAO DE REVESTIMENTO DE PISOS VINILICOS S EMIFLEXIVEIS, EM GALAO DE 4KG	Material	GL	0,0056000	0,0000000		

MO sem LS => LS => 0,00 MO com LS =>

Valor do BDI  
=>

Quant. => 21,40 Preço Total =>

12.14	Código	Banco	Descrição	Tipo	Und	Quant.	Porcent.	Valor Unit	Total
Composição	RV 14.80.0050	SCO	Piso elevado Dimopiso ou similar, em placas de (60x60)cm com espessura de 40mm, estruturado por suportes telescopicos com altura de 20cm, revestido com Paviflex ou similar. Fornecimento e colocacao.(desonerado)	RV	m²	1,0000000			
Insumo	MAT097550	SCO	Piso elevado, placas de (60x60)cm, Dimopiso ou similar, com espessura de 40mm, estrudado por suportes telescopicos, com altura de 20cm, revestido em Paviflex, colocado	Material	m²	1,0000000	0,0000000		
Insumo	MOD900800	SCO	Carpinteiro - esquadrias de madeira (inclusive encargos sociais e encargos complementares). (desonerado)	Mão de Obra	h	3,1650000	0,0000000		
Insumo	MOI900050	SCO	Ajudante (inclusive encargos sociais e encargos complementares). (desonerado)	Mão de Obra	h	2,0980000	0,0000000		
Insumo	EVE000050	SCO	3% incidente sobre mao de obra direta com Encargos Sociais para cobrir despesas relativa a equipamentos de protecao individual, uniformes e ferramentas	Outros	%	161,1442500	3,0000000		

MO sem LS => LS => 0,00 MO com LS =>

Valor do BDI  
=>

Quant. => 17,35 Preço Total =>

13			ESQUADRIAS DE PVC, FERRO, ALUMINIO OU MADEIRA, VIDRAÇAS E FERRAGENS						
13.1	Código	Banco	Descrição	Tipo	Und	Quant.	Porcent.	Valor Unit	Total
Composição	14.003.0149-A	EMOP	JANELA DE ALUMINIO ANODIZADO EM BRONZE OU PRETO, TIPO MAXIM-AR, COM 1 PAINEL DESLIZANTE PROJETANTE, PROVIDA DE HASTE DE COMANDO,EM PERFIS SERIE 28.FORNECIMENTO E COLOCACAO CARGOS SOCIAIS DESONERADOS GOS SOCIAIS DESONERADOS	14	m²	1,0000000			

ION - EMPRESA DE INFRAESTRUTURA E OBRAS DE NITERÓI  
CNPJ: 32.104.465/0001-89

Insumo	20131	EMOP	MAO-DE-OBRA DE SERRALHEIRO DA CONSTRUCAO CIVIL, INCLUSIVE ENCARGOS SOCIAIS DESONERADOS	Mão de Obra	H	4,0000000	18,4500000		
Insumo	20132	EMOP	MAO-DE-OBRA DE SERVENTE DA CONSTRUCAO CIVIL, INCLUSIVE ENCARGOS SOCIAIS DESONERADOS	Mão de Obra	H	4,0000000	18,4500000		
Insumo	00022	EMOP	ALUMINIO EM PERFIL TUBULAR EXTRUDADO, LIGADO COMUM	Material	KG	14,5000000	86,2000000		
MO sem LS =>					LS =>		0,01	MO com LS =>	
Valor do BDI =>					Quant. =>		0,72	Preço Total =>	

13.2	Código	Banco	Descrição	Tipo	Und	Quant.	Porcent.	Valor Unit	Total
Composição	14.004.0050-A	EMOP	VIDRO LISO, TRANSPARENTE, TIPO FUME, 6MM DE ESPESSURA. FORNECIMENTO E COLOCACAO DOS SOCIAIS DESONERADOS	14	m²	1,0000000			
Insumo	20132	EMOP	MAO-DE-OBRA DE SERVENTE DA CONSTRUCAO CIVIL, INCLUSIVE ENCARGOS SOCIAIS DESONERADOS	Mão de Obra	H	0,6000000	3,0000000		
Insumo	11436	EMOP	VIDRO LISO, TRANSPARENTE, TIPO FUME, 6MM DE ESPESSURA	Material	m²	1,0000000	10,0000000		
Insumo	20152	EMOP	MAO-DE-OBRA DE VIDRACEIRO, INCLUSIVE ENCARGOS SOCIAIS DESONERADOS	Mão de Obra	H	0,6000000	3,0000000		
MO sem LS =>					LS =>		0,00	MO com LS =>	
Valor do BDI =>					Quant. =>		0,72	Preço Total =>	

13.3	Código	Banco	Descrição	Tipo	Und	Quant.	Porcent.	Valor Unit	Total
Composição	14.004.0100-A	EMOP	ESPELHO DE CRISTAL, 4MM DE ESPESSURA, COM MOLDURA DE MADEIRA. FORNECIMENTO E COLOCACAO DOS SOCIAIS DESONERADOS	14	m²	1,0000000			
Insumo	05909	EMOP	PARAFUSO FERRO, ROSCA SOBERBA, CABEÇA CHATA, DE (5,5X50)MM	Material	UN	8,0000000	0,0000000		
Insumo	20132	EMOP	MAO-DE-OBRA DE SERVENTE DA CONSTRUCAO CIVIL, INCLUSIVE ENCARGOS SOCIAIS DESONERADOS	Mão de Obra	H	2,0000000	3,0000000		
Insumo	05881	EMOP	BUCHA DE NYLON, TIPO S-06	Material	UN	8,0000000	0,0000000		
Insumo	01342	EMOP	ESPELHO DE CRISTAL, DE 4MM	Material	m²	1,0000000	0,0000000		
Insumo	02259	EMOP	ALIZAR EM MADEIRA, DE (5X2)CM, GRUPO V	Material	M	4,2000000	0,0000000		
Insumo	20045	EMOP	MAO-DE-OBRA DE CARPINTEIRO DE ESQUADRIAS DE MADEIRA, INCLUSIVE ENCARGOS SOCIAIS DESONERADOS	Mão de Obra	H	2,0000000	3,0000000		
MO sem LS =>					LS =>		0,01	MO com LS =>	
Valor do BDI =>									

Quant. => 0,80 Preço Total =>

13.4	Código	Banco	Descrição	Tipo	Und	Quant.	Porcent.	Valor Unit	Total
Composição	14.007.0021-A	EMOP	FERRAGENS P/PORTA MADEIRA, 1 FOLHA DE ABRIR, ENTRADA PRINCIPAL, CONSTANDO FORN.S/COLOC.(ESTA INCLUIDA FORN.COLOC.DAS ESQUADRIAS), DE:-FECHADURA EMBUTIR C/TRAVA ALTA SEGURANCA, TETRA CHAVE, METAL C/ACABAMENTO CROMADO;- MACANETA TIPO ALAVANCA METAL C/ACABAMENTO CROMADO;- ESPELHO METAL C/ACABAMENTO CROMADO;- 3 DOBRADICAS 3"X3" LATAO CROMADO, C/PINOS, BOLAS E ANEIS LATAO E LATAO, DE 3.1/2"X3"X3/32" PLETA, MACANETA TIPO ALAVANCA, DISTANCIA DE 40 A	14	UN	1,0000000			
Insumo	00923	EMOP	DOBRADICA EM LATAO LAMINADO CROMADO, C/PINO, BOLAS E ANEIS DE LATAO, DE 3.1/2"X3"X3/32", CONFORME ABNT NBR 7178	Material	UN	3,0000000	0,0000000		
Insumo	40021	EMOP	FECHADURA DE EMBUTIR ALTA SEGURANCA, PARA PORTA EXTERNA, COMPLETA, MACANETA TIPO ALAVANCA, DISTANCIA DE 40 A 55MM, EM METAL COM ACABAMENTO CROMADO (CONJ. FECH.)	Material	UN	1,0000000	0,0000000		

MO sem LS => LS => 0,00 MO com LS =>

Valor do BDI  
=>

Quant. => 2,00 Preço Total =>

13.5	Código	Banco	Descrição	Tipo	Und	Quant.	Porcent.	Valor Unit	Total
Composição	14.007.0296-A	EMOP	FECHO DE SOBREPOR "LIVRE-OCUPADO", INCLUSIVE TARGETA COM TRANCA FIXA.FORNECIMENTO OMADO, INCLUSIVE TARJETA COM	14	UN	1,0000000			
Insumo	00974	EMOP	FECHO DE SOBREPOR, LIVRE-OCUPADO, EM METAL COM ACABAMENTO CROMADO, INCLUSIVE TARJETA COM TRANCA FIXA	Material	UN	1,0000000	0,0000000		

MO sem LS => LS => 0,00 MO com LS =>

Valor do BDI  
=>

Quant. => 2,00 Preço Total =>

13.6	Código	Banco	Descrição	Tipo	Und	Quant.	Porcent.	Valor Unit	Total
Composição	14.003.0226-A	EMOP	PORTA DE ALUMINIO ANODIZADO EM BRONZE OU PRETO, PERFIL SERIE 25, EM VENEZIANA, EXCLUSIVE FECHADURA.FORNECIMENTO E COLOCACAO CARGOS SOCIAIS DESONERADOS GOS SOCIAIS DESONERADOS	14	m²	1,0000000			
Insumo	00022	EMOP	ALUMINIO EM PERFIL TUBULAR EXTRUDADO, LIGA COMUM	Material	KG	25,0000000	59,8500000		
Insumo	20132	EMOP	MAO-DE-OBRA DE SERVENTE DA CONSTRUCAO CIVIL, INCLUSIVE ENCARGOS SOCIAIS DESONERADOS	Mão de Obra	H	3,0000000	18,4500000		
Insumo	20131	EMOP	MAO-DE-OBRA DE SERRALHEIRO DA CONSTRUCAO CIVIL, INCLUSIVE ENCARGOS SOCIAIS DESONERADOS	Mão de Obra	H	3,0000000	18,4500000		

ION - EMPRESA DE INFRAESTRUTURA E OBRAS DE NITERÓI  
CNPJ: 32.104.465/0001-89

MO sem LS => LS => 0,01 MO com LS =>

Valor do BDI  
=>

Quant. => 9,66 Preço Total =>

13.7	Código	Banco	Descrição	Tipo	Und	Quant.	Porcent.	Valor Unit	Total
Composição	COTAÇÃO 5-CBN	Próprio	FECHAMENTO DE ESQUADRIA COM CHAPA XADREZ E/OU CHAPA DE FERRO. FORNECIMENTO E INSTALAÇÃO	SEDI - SERVIÇOS DIVERSOS	m²	1,0000000			
Insumo	20131	EMOP	MAO-DE-OBRA DE SERRALHEIRO DA CONSTRUCAO CIVIL, INCLUSIVE ENCARGOS SOCIAIS DESONERADOS	Mão de Obra	H	1,0000000	0,0000000		
Insumo	COT_CATBN-5	Próprio	FECHAMENTO DE ESQUADRIA COM CHAPA XADREZ E/OU CHAPA DE FERRO.	Serviços	m²	1,0000000	0,0000000		

MO sem LS => LS => 0,00 MO com LS =>

Valor do BDI  
=>

Quant. => 26,36 Preço Total =>

14			INSTALAÇÕES ELÉTRICAS, HIDRÁULICAS, SANITÁRIAS E MECÂNICAS						
14.1	Código	Banco	Descrição	Tipo	Und	Quant.	Porcent.	Valor Unit	Total
Composição	91926	SINAPI	CABO DE COBRE FLEXÍVEL ISOLADO, 2,5 MM², ANTI-CHAMA 450/750 V, PARA CIRCUITOS TERMINAIS - FORNECIMENTO E INSTALAÇÃO. AF_03/2023	Instalações Elétricas - Eletrodutos Embutidos, Cabos, Caixas, Tomadas e Interruptores	M	1,0000000			
Composição Auxiliar	88264	SINAPI	ELETRICISTA COM ENCARGOS COMPLEMENTARES	Livro SINAPI: Cálculos e Parâmetros	H	0,0290000	0,0000000		
Composição Auxiliar	88247	SINAPI	AUXILIAR DE ELETRICISTA COM ENCARGOS COMPLEMENTARES	Livro SINAPI: Cálculos e Parâmetros	H	0,0290000	0,0000000		
Insumo	00021127	SINAPI	FITA ISOLANTE ADESIVA ANTICHAMA, USO ATE 750 V, EM ROLO DE 19 MM X 5 M	Material	UN	0,0094000	0,0000000		
Insumo	00001014	SINAPI	CABO DE COBRE, FLEXIVEL, CLASSE 4 OU 5, ISOLACAO EM PVC/A, ANTICHAMA BWF-B, 1 CONDUTOR, 450/750 V, SECAO NOMINAL 2,5 MM2	Material	M	1,2434000	0,0000000		

MO sem LS => LS => 0,00 MO com LS =>

Valor do BDI  
=>

Quant. => 200,00 Preço Total =>

14.2	Código	Banco	Descrição	Tipo	Und	Quant.	Porcent.	Valor Unit	Total
Composição	91928	SINAPI	CABO DE COBRE FLEXÍVEL ISOLADO, 4 MM², ANTI-CHAMA 450/750 V, PARA CIRCUITOS TERMINAIS - FORNECIMENTO E INSTALAÇÃO. AF_03/2023	Instalações Elétricas - Eletrodutos Embutidos, Cabos, Caixas, Tomadas e Interruptores	M	1,0000000			
Composição Auxiliar	88247	SINAPI	AUXILIAR DE ELETRICISTA COM ENCARGOS COMPLEMENTARES	Livro SINAPI: Cálculos e Parâmetros	H	0,0390000	0,0000000		
Composição Auxiliar	88264	SINAPI	ELETRICISTA COM ENCARGOS COMPLEMENTARES	Livro SINAPI: Cálculos e Parâmetros	H	0,0390000	0,0000000		

ION - EMPRESA DE INFRAESTRUTURA E OBRAS DE NITERÓI  
CNPJ: 32.104.465/0001-89

Insumo	00000981	SINAPI	CABO DE COBRE, FLEXIVEL, CLASSE 4 OU 5, ISOLACAO EM PVC/A, ANTICHAMA BWF-B, 1 CONDUTOR, 450/750 V, SECAO NOMINAL 4 MM2	Material	M	1,2434000	0,0000000		
Insumo	00021127	SINAPI	FITA ISOLANTE ADESIVA ANTICHAMA, USO ATE 750 V, EM ROLO DE 19 MM X 5 M	Material	UN	0,0094000	0,0000000		

MO sem LS => LS => 0,00 MO com LS =>

Valor do BDI  
=>

Quant. => 100,00 Preço Total =>

14.3	Código	Banco	Descrição	Tipo	Und	Quant.	Porcent.	Valor Unit	Total
Composição	15.001.0069-A	EMOP	ABRIGO PARA HIDROMETRO DE 1/2" OU 3/4",NAS DIMENSOES DE (0,4 5X0,12X0,42)M,EMBUTIDO NO MURO,REVESTIDO COM ARGAMASSA DE CIMENTO E SAIBRO,NO TRACO 1:6,COM FUNDO DE CONCRETO NO TRACO 1:3 E ESPESSURA 3CM,PORTA DE (46X43)CM EM GRADE CONFECCIONADA EM FERRO CHATO DE 1/2" COM ESPESSURA DE 1/8" E CADEADO DE 3 0MM,CONFORME PROJETO Nº 2089/EMOP 1/4"X1.1/4" DE 5/8"X1/8" ATE 1.1/2"X1/8" O DE LATAO MACICO, CILINDRO DE LATAO TREFILADO, DE 30MM NCARGOS SOCIAIS DESONERADOS DOS CARGOS SOCIAIS DESONERADOS GOS SOCIAIS DESONERADOS GUAL A 6,3MM	15	UN	1,0000000			
Composição Auxiliar	11.009.0050-B	EMOP	BARRA DE ACO CA-25,REDONDA,SEM SALIENCIA OU MOSSA,COEFICIENT E DE CONFORMACAO SUPERFICIAL MINIMO (ADERENCIA) IGUAL A 1,DI AMETRO IGUAL A 6,3MM,DESTINADA A ARMADURA DE PECAS DE CONCRE TO ARMADO,COMPREENDENDO 10% DE PERDAS DE PONTAS E ARAME 18.F ORNECIMENTO,CORTE,DOBRAGEM,MONTAGEM E COLOCACAO DO ACO NAS F ORMAS	11	KG	0,4200000	0,0000000		
Composição Auxiliar	11.003.0001-B	EMOP	CONCRETO DOSADO RACIONALMENTE PARA UMA RESISTENCIA CARACTERI STICA A COMPRESSAO DE 10MPA,INCLUSIVE MATERIAIS,TRANSPORTE,P REPARO COM BETONEIRA,LANCAMENTO E ADENSAMENTO	11	m³	0,0116000	0,0000000		
Composição Auxiliar	07.006.0020-B	EMOP	ARGAMASSA DE CIMENTO E SAIBRO,NO TRACO 1:6,PREPARO MECANICO 3%-DESGASTE DE FERRAMENTAS E EPI	7	m³	0,0041000	0,0000000		
Insumo	20132	EMOP	MAO-DE-OBRA DE SERVENTE DA CONSTRUCAO CIVIL, INCLUSIVE ENCARGOS SOCIAIS DESONERA DOS	Mão de Obra	H	7,4000000	3,0000000		
Insumo	00011	EMOP	CANTONEIRA DE ACO DOCE, P/SERRALHERIA, P RECO DE REVENDEDOR, DE 5/8"X1/8" ATE 1.1 /2"X1/8"	Material	KG	1,5200000	15,0000000		
Insumo	20115	EMOP	MAO-DE-OBRA DE PEDREIRO, INCLUSIVE ENCARGOS SOCIAIS DESONERADOS	Mão de Obra	H	2,4500000	3,0000000		
Insumo	20046	EMOP	MAO-DE-OBRA DE CARPINTEIRO DE FORMA DE CONCRETO, INCLUSIVE ENCARGOS SOCIAIS DESONERADOS	Mão de Obra	H	0,5700000	3,0000000		
Insumo	05468	EMOP	CADEADO COM DUPLA TRAVA, DISCO DE SEGURANCA ANTI GAZUA, CORPO DE LATAO MACICO, CILINDRO DE LATAO TREFILADO, DE 30MM	Material	UN	1,0000000	0,0000000		
Insumo	00009	EMOP	BARRA CHATA EM FERRO, PRECO DE REVENDEDOR, DE 1/2"X1/8" A 1.1/4"X1.1/4"	Material	KG	2,2480000	15,0000000		
Insumo	00349	EMOP	PINUS, EM PECAS DE 2,50X30,00CM (1"X12") - GRUPOS:I,II,III E IV, DA TABELA CLASSIFICATORIA MUNICIPAL DE ESPECIFICACOES DE PRODUTOS MADEIREIROS DO MUNICIPIO RJ	Material	M	1,5750000	0,0000000		



ION - EMPRESA DE INFRAESTRUTURA E OBRAS DE NITERÓI  
CNPJ: 32.104.465/0001-89

Insumo	20131	EMOP	MAO-DE-OBRA DE SERRALHEIRO DA CONSTRUCAO CIVIL, INCLUSIVE ENCARGOS SOCIAIS DESONERADOS	Mão de Obra	H	7,4000000	3,0000000		
				MO sem LS =>		LS =>	0,01	MO com LS =>	
				Valor do BDI =>					
						Quant. =>	1,00	Preço Total =>	

14.4	Código	Banco	Descrição	Tipo	Und	Quant.	Porcent.	Valor Unit	Total
Composição	15.001.0075-A	EMOP	ABRIGO PARA BOMBA,NAS DIMENSOES DE (0,70X0,50X0,50)M,EM ALVENARIA DE TIJOLOS FURADOS DE (10X20X20)CM,EM PAREDES DE MEIA VEZ,REVESTIDAS COM ARGAMASSA DE CIMENTO E SAIBRO,NO TRACO 1:6,COM FUNDO DE CONCRETO E TAMPA DE CONCRETO ARMADO,PORTA DE (60X40)CM EM CHAPA DE FERRO Nº16 E CADEADO DE 30MM,CONFORME PROJETO Nº2799/EMOP DE 5/8"X1/8" ATE 1.1/2"X1/8" O DE LATAO MACICO, CILINDRO DE LATAO TREFILADO, DE 30MM NCARGOS SOCIAIS DESONERADOS DOS CARGOS SOCIAIS DESONERADOS GOS	15	UN	1,0000000			
Composição Auxiliar	07.006.0020-B	EMOP	ARGAMASSA DE CIMENTO E SAIBRO,NO TRACO 1:6,PREPARO MECANICO 3%-DESGASTE DE FERRAMENTAS E EPI	7	m³	0,0666000	0,0000000		
Composição Auxiliar	11.001.0005-B	EMOP	CONCRETO DOSADO RACIONALMENTE PARA UMA RESISTENCIA CARACTERISTICA A COMPRESSAO DE 15MPA,COMPREENDENDO APENAS O FORNECIMENTO DOS MATERIAIS,INCLUSIVE 5% DE PERDAS 5%-PERDAS	11	m³	0,0551000	0,0000000		
Composição Auxiliar	11.002.0023-B	EMOP	LANCAMENTO DE CONCRETO EM PECAS ARMADAS,INCLUSIVE TRANSPORTE HORIZONTAL ATE 20,00M EM CARRINHOS,E VERTICAL ATE 10,00M COM TORRE E GUINCHO,COLOCACAO,ADENSAMENTO E ACABAMENTO,CONSIDERANDO UMA PRODUCAO APROXIMADA DE 2,00M³/H	11	m³	0,0551000	0,0000000		
Composição Auxiliar	11.002.0013-B	EMOP	PREPARO DE CONCRETO,COMPREENDENDO MISTURA E AMASSAMENTO EM UMA BETONEIRA DE 320L,ADMITINDO-SE UMA PRODUCAO APROXIMADA DE 2,00M³/H,EXCLUINDO O FORNECIMENTO DOS MATERIAIS 3%-DESGASTE DE FERRAMENTAS E EPI	11	m³	0,0551000	0,0000000		
Composição Auxiliar	11.003.0001-B	EMOP	CONCRETO DOSADO RACIONALMENTE PARA UMA RESISTENCIA CARACTERISTICA A COMPRESSAO DE 10MPA,INCLUSIVE MATERIAIS,TRANSPORTE,P REPARO COM BETONEIRA,LANCAMENTO E ADENSAMENTO	11	m³	0,0748000	0,0000000		
Composição Auxiliar	12.003.0075-B	EMOP	ALVENARIA DE TIJOLOS CERAMICOS FURADOS 10X20X20CM,ASSENTES COM ARGAMASSA DE CIMENTO E SAIBRO,NO TRACO 1:8,EM PAREDES DE MEIA VEZ(0,10M),DE SUPERFICIE CORRIDA,ATE 3,00M DE ALTURA E MEDIDA PELA AREA REAL 3%-DESGASTE DE FERRAMENTAS E EPI	12	m²	1,2988000	0,0000000		
Composição Auxiliar	11.009.0050-B	EMOP	BARRA DE ACO CA-25,REDONDA,SEM SALIENCIA OU MOSSA,COEFICIENTE DE CONFORMACAO SUPERFICIAL MINIMO (ADERENCIA) IGUAL A 1,DIAMETRO IGUAL A 6,3MM,DESTINADA A ARMADURA DE PECAS DE CONCRETO ARMADO,COMPREENDENDO 10% DE PERDAS DE PONTAS E ARAME 18.FORNECIMENTO,CORTE,DOBRAGEM,MONTAGEM E COLOCACAO DO ACO NAS FORMAS	11	KG	2,9663000	0,0000000		
Insumo	20131	EMOP	MAO-DE-OBRA DE SERRALHEIRO DA CONSTRUCAO CIVIL, INCLUSIVE ENCARGOS SOCIAIS DESONERADOS	Mão de Obra	H	7,4000000	3,0000000		

ION - EMPRESA DE INFRAESTRUTURA E OBRAS DE NITERÓI  
CNPJ: 32.104.465/0001-89

Insumo	00011	EMOP	CANTONEIRA DE ACO DOCE, P/SERRALHERIA, P RECO DE REVENDEDOR, DE 5/8"X1/8" ATE 1.1 /2"X1/8"	Material	KG	3,4888000	15,0000000		
Insumo	20132	EMOP	MAO-DE-OBRA DE SERVENTE DA CONSTRUCAO CI VIL, INCLUSIVE ENCARGOS SOCIAIS DESONERA DOS	Mão de Obra	H	7,4000000	3,0000000		
Insumo	00349	EMOP	PINUS, EM PECAS DE 2,50X30,00CM (1"X12") - GRUPOS:I,II,III E IV, DA TABELA CLASS IFICATORIA MUNICIPAL DE ESPECIFICACOES D E PRODUTOS MADEIREIROS DO MUNICIPIO RJ	Material	M	4,5675000	0,0000000		
Insumo	11794	EMOP	CHAPA DE ACO GALVANIZADO, Nº16 (1,55)MM	Material	KG	3,1200000	15,0000000		
Insumo	05468	EMOP	CADEADO COM DUPLA TRAVA, DISCO DE SEGURA NCA ANTI GAZUA, CORPO DE LATAO MACICO, C ILINDRO DE LATAO TREFILADO, DE 30MM	Material	UN	1,0000000	0,0000000		
Insumo	20115	EMOP	MAO-DE-OBRA DE PEDREIRO, INCLUSIVE ENCAR GOS SOCIAIS DESONERADOS	Mão de Obra	H	3,3000000	3,0000000		
Insumo	20046	EMOP	MAO-DE-OBRA DE CARPINTEIRO DE FORMA DE C ONCRETO, INCLUSIVE ENCARGOS SOCIAIS DESO NERADOS	Mão de Obra	H	0,4100000	3,0000000		

MO sem LS => LS => 0,01 MO com LS =>

Valor do BDI  
=>

Quant. => 1,00 Preço Total =>

14.5	Código Banco	Descrição	Tipo	Und	Quant.	Porcent.	Valor Unit	Total
Composição	15.001.0077-A	EMOP	HIDROMETRO COM DIAMETRO DE 1/2".FORNECIMENTO	15	UN	1,0000000		
Insumo	11771	EMOP	HIDROMETRO COM D=1/2" VAZAO DE 3M3/H	Material	UN	1,0000000	0,0000000	

MO sem LS => LS => 0,00 MO com LS =>

Valor do BDI  
=>

Quant. => 1,00 Preço Total =>

14.6	Código Banco	Descrição	Tipo	Und	Quant.	Porcent.	Valor Unit	Total
Composição	15.002.0200-A	EMOP	CAIXA DE INSPECAO/CAIXA PARA AGUAS PLUVIAIS,DE CONCRETO PRE-MOLDADO,CONSTANDO DE CIRCULO DE FUNDO,4 ANEIS SUPERPOSTOS DE 40MM DE ESPESSURA,600MM DE DIAMETRO INTERNO,SEND O 1 ANEL INF ERIOR(ENTRADA E SAIDA),DE 300MM+1 DE 300MM,1 DE 150MM E 1 DE 75MM DE ALTURA,PERFAZENDO 925MM DE ALTURA TOTAL,EXCLUSIVE TA MPAO DE FERRO FUNDIDO E ESCAVACAO.FORNECIMENTO E COLOCACAO MM DE DIAMETRO INT.,40MM DE ESPESSURA, COM ALTURA DE 300MM MM DE DIAMETRO INT.,40MM DE ESPESSURA, COM ALTURA DE	15	UN	1,0000000		
Composição Auxiliar	07.002.0030-B	EMOP	ARGAMASSA DE CIMENTO E AREIA,NO TRACO 1:4,PREPARO MECANICO 3%-DESGASTE DE FERRAMENTAS E EPI	7	m³	0,0100000	0,0000000	
Insumo	40133	EMOP	ANEL DE CONCRETO PRE-MOLDADO COM FUNDO, PARA CAIXA DE INSPECAO, COM 600MM DE DIA METRO INTERNO, 50MM DE ESPESSURA, COM AL TURA DE 300MM	Material	UN	1,0000000	0,0000000	

ION - EMPRESA DE INFRAESTRUTURA E OBRAS DE NITERÓI  
CNPJ: 32.104.465/0001-89

Insumo	03960	EMOP	ANEL DE CONCRETO PRE-MOLDADO, P/CAIXA DE INSPECAO, COM 600MM DE DIAMETRO INTERNO , 50MM DE ESPESSURA, COM ALTURA DE 300MM	Material	UN	1,0000000	0,0000000		
Insumo	03961	EMOP	ANEL DE CONCRETO PRE-MOLDADO, P/CAIXA DE INSPECAO, COM 600MM DE DIAMETRO INTERNO , 50MM DE ESPESSURA, COM ALTURA DE 150MM	Material	UN	1,0000000	0,0000000		
Insumo	20132	EMOP	MAO-DE-OBRA DE SERVENTE DA CONSTRUCAO CI VIL, INCLUSIVE ENCARGOS SOCIAIS DESONERA DOS	Mão de Obra	H	1,0000000	3,0000000		
Insumo	20115	EMOP	MAO-DE-OBRA DE PEDREIRO, INCLUSIVE ENCAR GOS SOCIAIS DESONERADOS	Mão de Obra	H	2,0000000	3,0000000		
Insumo	03962	EMOP	ANEL DE CONCRETO PRE-MOLDADO, P/CAIXA DE INSPECAO, COM 600MM DE DIAMETRO INTERNO , 50MM DE ESPESSURA, COM ALTURA DE 75MM	Material	UN	1,0000000	0,0000000		
MO sem LS =>						LS =>	0,00	MO com LS =>	
Valor do BDI =>									
						Quant. =>	1,00	Preço Total =>	

14.7	Código	Banco	Descrição	Tipo	Und	Quant.	Porcent.	Valor Unit	Total
Composição	15.003.0180-A	EMOP	RALO DE COBERTURA SEMI-ESFERICO(TIPO ABACAXI),COM 6".FORNECI MENTO E COLOCACAO AXI, NO DIAMETRO DE 6" DOS GOS SOCIAIS DESONERADOS	15	UN	1,0000000			
Insumo	20115	EMOP	MAO-DE-OBRA DE PEDREIRO, INCLUSIVE ENCAR GOS SOCIAIS DESONERADOS	Mão de Obra	H	0,5000000	3,0000000		
Insumo	20132	EMOP	MAO-DE-OBRA DE SERVENTE DA CONSTRUCAO CI VIL, INCLUSIVE ENCARGOS SOCIAIS DESONERA DOS	Mão de Obra	H	0,8000000	3,0000000		
Insumo	04743	EMOP	RALO DE FERRO FUNDIDO, P/COBERTURA, SEMI -ESFERICO, TIPO ABACAXI, NO DIAMETRO DE 6"	Material	UN	1,0000000	0,0000000		
MO sem LS =>						LS =>	0,01	MO com LS =>	
Valor do BDI =>									
						Quant. =>	4,00	Preço Total =>	

14.8	Código	Banco	Descrição	Tipo	Und	Quant.	Porcent.	Valor Unit	Total
Composição	15.004.0010-A	EMOP	ALCA PARA BARRILETE DE DISTRIBUICAO,DO TIPO CONCENTRADO,SOB RESERVATORIO DUPLO,INCLUSIVE RAMAIS PARA EXTRAVASOR E LIMPEZ A COMPREENDENDO:5,50M DE TUBO DE PVC 50MM,REGISTROS E CONEXO ES.FORNECIMENTO E INSTALACAO OS LADOS, DE 1" OS LADOS, DE 1.1/2" LASTICOS DE 1000CM3 , DE 032MM , DE 050MM AGUA, DE	15	UN	1,0000000			
Insumo	07142	EMOP	ADAPTADOR DE PVC, SOLDAVEL CURTO, COM BO LSA E ROSCA PARA REGISTRO, DE 032MMX1"	Material	UN	1,0000000	0,0000000		
Insumo	20039	EMOP	MAO-DE-OBRA DE BOMBEIRO HIDRAULICO DA CO NSTRUCAO CIVIL, INCLUSIVE ENCARGOS SOCIA IS DESONERADOS	Mão de Obra	H	4,8000000	3,0000000		
Insumo	00703	EMOP	REGISTRO DE GAVETA BRUTO, DE 1ª QUALIDAD E COM ROSCA DE AMBOS OS LADOS, DE 1"	Material	UN	1,0000000	0,0000000		
Insumo	05103	EMOP	SOLVENTE (SOLUCAO LIMPADORA) P/CONEXOES DE PVC, EM FRASCOS PLASTICOS DE 1000CM3	Material	UN	0,2400000	0,0000000		

ION - EMPRESA DE INFRAESTRUTURA E OBRAS DE NITERÓI  
CNPJ: 32.104.465/0001-89

Insumo	07141	EMOP	ADAPTADOR DE PVC, SOLDAVEL CURTO, COM BO LSA E ROSCA PARA REGISTRO, DE 050MMX1.1/ 2"	Material	UN	2,0000000	0,0000000		
Insumo	05728	EMOP	ADAPTADOR DE PVC, SOLDAVEL, COM FLANGES LIVRES PARA CAIXA D'AGUA, DE 050MMX1.1/2 "	Material	UN	2,0000000	0,0000000		
Insumo	00705	EMOP	REGISTRO DE GAVETA BRUTO, DE 1ª QUALIDAD E COM ROSCA DE AMBOS OS LADOS, DE 1.1/2"	Material	UN	2,0000000	0,0000000		
Insumo	05692	EMOP	TUBO DE PVC RIGIDO SOLDAVEL, PONTA/BOLSA , EM BARRAS DE 6,00M, DE 032MM	Material	UN	1,0000000	0,0000000		
Insumo	05694	EMOP	TUBO DE PVC RIGIDO SOLDAVEL, PONTA/BOLSA , EM BARRAS DE 6,00M, DE 050MM	Material	UN	1,0000000	0,0000000		
Insumo	13052	EMOP	TE DE REDUCAO 90° DE PVC, SOLDAVEL, 50MM X32MM	Material	UN	1,0000000	0,0000000		
Insumo	07132	EMOP	JOELHO 90° DE PVC SOLDAVEL, DE 050MM	Material	UN	1,0000000	0,0000000		
Insumo	05767	EMOP	TE 90° DE PVC RIGIDO SOLDAVEL, DE 032MM	Material	UN	1,0000000	0,0000000		
Insumo	02339	EMOP	ADESIVO PLASTICO PARA PVC RIGIDO, EM BIS NAGA DE 75G	Material	UN	1,8000000	0,0000000		
Insumo	02385	EMOP	LIXA D'AGUA Nº 100	Material	UN	1,0000000	0,0000000		
Insumo	20132	EMOP	MAO-DE-OBRA DE SERVENTE DA CONSTRUCAO CI VIL, INCLUSIVE ENCARGOS SOCIAIS DESONERA DOS	Mão de Obra	H	8,0000000	3,0000000		
Insumo	07145	EMOP	ADAPTADOR DE PVC, SOLDAVEL, COM FLANGES LIVRES PARA CAIXA D'AGUA, DE 032MMX1"	Material	UN	1,0000000	0,0000000		
Insumo	07133	EMOP	JOELHO 90° DE PVC SOLDAVEL, DE 032MM	Material	UN	1,0000000	0,0000000		

MO sem LS =>

LS =>

0,01

MO com LS =>

Valor do BDI

=>

Quant. =>

1,00

Preço Total =>

14.9	Código	Banco	Descrição	Tipo	Und	Quant.	Porcent.	Valor Unit	Total
Composição	15.004.0059-A	EMOP	INSTALACAO E ASSENTAMENTO DE DUCHINHA MANUAL PARA BANHEIRO(E XCLUSIVE FORNECIMENTO DO APARELHO),COMPREENDENDO:3.00M DE TU BO DE PVC DE 25MM E CONEXOES DE 6,00M, DE 025MM LASTICOS DE 1000CM3 USIVE	15	UN	1,0000000			
Insumo	20039	EMOP	MAO-DE-OBRA DE BOMBEIRO HIDRAULICO DA CO NSTRUCAO CIVIL, INCLUSIVE ENCARGOS SOCIA IS DESONERADOS	Mão de Obra	H	3,5000000	3,0000000		
Insumo	05780	EMOP	JOELHO 90° DE PVC SOLDAVEL COM BUCHA DE LATAO, DE 25MMX1/2"	Material	UN	1,0000000	0,0000000		
Insumo	05734	EMOP	JOELHO 90° DE PVC SOLDAVEL, DE 025MM	Material	UN	1,0000000	0,0000000		
Insumo	02385	EMOP	LIXA D'AGUA Nº 100	Material	UN	0,2000000	0,0000000		
Insumo	05103	EMOP	SOLVENTE (SOLUCAO LIMPADORA) P/CONEXOES DE PVC, EM FRASCOS PLASTICOS DE 1000CM3	Material	UN	0,0300000	0,0000000		
Insumo	05732	EMOP	TE 90° DE PVC RIGIDO SOLDAVEL, DE 025MM	Material	UN	1,0000000	0,0000000		
Insumo	02339	EMOP	ADESIVO PLASTICO PARA PVC RIGIDO, EM BIS NAGA DE 75G	Material	UN	0,2000000	0,0000000		
Insumo	05031	EMOP	TUBO DE PVC RIGIDO SOLDAVEL, PONTA/BOLSA C/VIOLA, EM BARRAS DE 6,00M, DE 025MM	Material	UN	0,5000000	0,0000000		

ION - EMPRESA DE INFRAESTRUTURA E OBRAS DE NITERÓI  
CNPJ: 32.104.465/0001-89

Insumo	20132	EMOP	MAO-DE-OBRA DE SERVENTE DA CONSTRUCAO CI VIL, INCLUSIVE ENCARGOS SOCIAIS DESONERA DOS	Mão de Obra	H	3,5000000	3,0000000		
				MO sem LS =>		LS =>		0,01	
				Valor do BDI =>					
						Quant. =>		2,00	
								Preço Total =>	

14.10	Código	Banco	Descrição	Tipo	Und	Quant.	Percent.	Valor Unit	Total
Composição	15.004.0110-A	EMOP	INSTALACAO E ASSENTAMENTO DE BACIA SANITARIA COM CAIXA ACOPLADA (EXCLUSIVE ESTES) EM PAVIMENTO TERREO,COMPREENENDO:INST ALACAO HIDRAULICA COM 2,00M DE TUBO DE PVC DE 25MM,COM CONEXOES,ATE A CAIXA,LIGACAO DE ESGOTO COM 3,00M DE TUBO DE PVC D E 100MM A CAIXA DE INSPECAO E TUBO DE VENTILACAO,INCLUSIVE CONEXOES,EXCLUSIVE O TUBO DE VENTILACAO 0M, DE 100MM RIMENTO DE 30CM DE 6,00M, DE 025MM LASTICOS DE 1000CM3 USIVE ENCARGOS SOCIAIS DESONERADOS GOS	15	UN	1,0000000			
Insumo	05780	EMOP	JOELHO 90° DE PVC SOLDAVEL COM BUCHA DE LATAO, DE 25MMX1/2"	Material	UN	1,0000000	0,0000000		
Insumo	20039	EMOP	MAO-DE-OBRA DE BOMBEIRO HIDRAULICO DA CONSTRUCAO CIVIL, INCLUSIVE ENCARGOS SOCIAIS DESONERADOS	Mão de Obra	H	8,5000000	3,0000000		
Insumo	05031	EMOP	TUBO DE PVC RIGIDO SOLDAVEL, PONTA/BOLSA C/VIOLA, EM BARRAS DE 6,00M, DE 025MM	Material	UN	0,3330000	0,0000000		
Insumo	02984	EMOP	RABICHO/LIGAÇÃO FLEXIVEL EM PLASTICO COM SAIDA DE 1/2" E COMPRIMENTO DE 30CM	Material	UN	1,0000000	0,0000000		
Insumo	00666	EMOP	BUCHA DE NYLON, TIPO S-12	Material	UN	2,0000000	0,0000000		
Insumo	05732	EMOP	TE 90° DE PVC RIGIDO SOLDAVEL, DE 025MM	Material	UN	1,0000000	0,0000000		
Insumo	02385	EMOP	LIXA D'AGUA Nº 100	Material	UN	0,5000000	0,0000000		
Insumo	02339	EMOP	ADESIVO PLASTICO PARA PVC RIGIDO, EM BIS NAGA DE 75G	Material	UN	0,1400000	0,0000000		
Insumo	02617	EMOP	TUBO DE PVC RIGIDO, PONTA/BOLSA COM VIROLA, EM BARRAS DE 6,00M, DE 100MM	Material	UN	0,5000000	0,0000000		
Insumo	02831	EMOP	ANEL DE BORRACHA, PARA TUBO DE PVC-ESGOTO PRIMARIO, DE 100MM	Material	UN	4,0000000	0,0000000		
Insumo	20132	EMOP	MAO-DE-OBRA DE SERVENTE DA CONSTRUCAO CIVIL, INCLUSIVE ENCARGOS SOCIAIS DESONERA DOS	Mão de Obra	H	2,5000000	3,0000000		
Insumo	05734	EMOP	JOELHO 90° DE PVC SOLDAVEL, DE 025MM	Material	UN	1,0000000	0,0000000		
Insumo	05766	EMOP	JOELHO 90° DE PVC, PARA ESGOTO, DE 100MM	Material	UN	1,0000000	0,0000000		
Insumo	05103	EMOP	SOLVENTE (SOLUCAO LIMPADORA) P/CONEXOES DE PVC, EM FRASCOS PLASTICOS DE 1000CM3	Material	UN	0,0200000	0,0000000		

MO sem LS => LS => 0,01 MO com LS =>  
Valor do BDI =>  
Quant. => 2,00 Preço Total =>

ION - EMPRESA DE INFRAESTRUTURA E OBRAS DE NITERÓI  
CNPJ: 32.104.465/0001-89

14.11	Código	Banco	Descrição	Tipo	Und	Quant.	Porcent.	Valor Unit	Total
Composição	15.004.0180-A	EMOP	RALO SIFONADO PVC RIGIDO (150X185)X75MM,EM PAVIMENTO TERREO, COM SAIDA DE 75MM,GRELHA REDONDA E PORTA-GRELHA,COMPREENDEND O:3,00M DE TUBO DE PVC DE 75MM E SUA LIGACAO AO RAMAL DE VEN TILACAO.FORNECIMENTO E INSTALACAO 0M, DE 75MM EDONDA E PORTA GRELHA, DE (150X185X75)MM USIVE	15	UN	1,0000000			
Insumo	20132	EMOP	MAO-DE-OBRA DE SERVENTE DA CONSTRUCAO CI VIL, INCLUSIVE ENCARGOS SOCIAIS DESONERA DOS	Mão de Obra	H	1,0000000	3,0000000		
Insumo	20039	EMOP	MAO-DE-OBRA DE BOMBEIRO HIDRAULICO DA CO NSTRUCAO CIVIL, INCLUSIVE ENCARGOS SOCIA IS DESONERADOS	Mão de Obra	H	1,0000000	3,0000000		
Insumo	02830	EMOP	ANEL DE BORRACHA, PARA TUBO DE PVC-ESGOT O PRIMARIO, DE 075MM	Material	UN	3,0000000	0,0000000		
Insumo	02616	EMOP	TUBO DE PVC RIGIDO, PONTA/BOLSA COM VIRO LA, EM BARRAS DE 6,00M, DE 75MM	Material	UN	0,5000000	0,0000000		
Insumo	02672	EMOP	RALO SIFONADO DE PVC RIGIDO, COM SAIDA D E 75MM, COM GRELHA REDONDA E PORTA GRELH A, DE (150X185X75)MM	Material	UN	1,0000000	0,0000000		
Insumo	02654	EMOP	CURVA 90° DE PVC CURTA PARA ESGOTO, DE 0 75MM	Material	UN	1,0000000	0,0000000		

MO sem LS => LS => 0,00 MO com LS =>

Valor do BDI  
=>

Quant. => 2,00 Preço Total =>

14.12	Código	Banco	Descrição	Tipo	Und	Quant.	Porcent.	Valor Unit	Total
Composição	15.004.0202-A	EMOP	TUBO DE QUEDA EM PVC DE 100MM,INCLUSIVE "T" SANITARIO.FORNEC IMENTO E ASSENTAMENTO 0M, DE 100MM USIVE ENCARGOS SOCIAIS DESONERADOS GOS SOCIAIS DESONERADOS	15	M	1,0000000			
Composição Auxiliar	15.003.0358-B	EMOP	SUPORTE COM 2 CHUMBADORES,PARA FIXACAO DE TUBULACOES NO DIAM ETRO INTERNO DE 4" E 6".FORNECIMENTO E COLOCACAO 3%-DESGASTE DE FERRAMENTAS E EPI	15	UN	0,7000000	0,0000000		
Insumo	02831	EMOP	ANEL DE BORRACHA, PARA TUBO DE PVC-ESGOT O PRIMARIO, DE 100MM	Material	UN	0,6700000	0,0000000		
Insumo	20132	EMOP	MAO-DE-OBRA DE SERVENTE DA CONSTRUCAO CI VIL, INCLUSIVE ENCARGOS SOCIAIS DESONERA DOS	Mão de Obra	H	1,4000000	3,0000000		
Insumo	02667	EMOP	TE SANITARIO 90° DE PVC RIGIDO, DE (100X 100)MM	Material	UN	0,3300000	0,0000000		
Insumo	20039	EMOP	MAO-DE-OBRA DE BOMBEIRO HIDRAULICO DA CO NSTRUCAO CIVIL, INCLUSIVE ENCARGOS SOCIA IS DESONERADOS	Mão de Obra	H	0,5000000	3,0000000		
Insumo	02617	EMOP	TUBO DE PVC RIGIDO, PONTA/BOLSA COM VIRO LA, EM BARRAS DE 6,00M, DE 100MM	Material	UN	0,1750000	0,0000000		

MO sem LS => LS => 0,01 MO com LS =>

Valor do BDI  
=>

Quant. => 6,00 Preço Total =>

14.13	Código	Banco	Descrição	Tipo	Und	Quant.	Porcent.	Valor Unit	Total
-------	--------	-------	-----------	------	-----	--------	----------	------------	-------

ION - EMPRESA DE INFRAESTRUTURA E OBRAS DE NITERÓI  
CNPJ: 32.104.465/0001-89

Composição	15.005.0060-A	EMOP	INSTALACAO E ASSENTAMENTO DE LAVATORIO DE 1 TORNEIRA (EXCLUSIVE O FORNECIMENTO DO APARELHO E ISOLAMENTO),COMPREENDENDO: 4,00M DE TUBO DE COBRE DE 22MM,SOLDAS E CONEXOES USIVE ENCARGOS SOCIAIS DESONERADOS GOS SOCIAIS DESONERADOS	15	UN	1,0000000			
Insumo	20132	EMOP	MAO-DE-OBRA DE SERVENTE DA CONSTRUCAO CIVIL, INCLUSIVE ENCARGOS SOCIAIS DESONERA DOS	Mão de Obra	H	4,5000000	3,0000000		
Insumo	06051	EMOP	COTOVELO DE COBRE, SEM ANEL DE SOLDA, DE 022MM	Material	UN	4,0000000	0,0000000		
Insumo	06033	EMOP	TUBO DE COBRE, CLASSE "E", DE 022MM	Material	M	4,0000000	0,0000000		
Insumo	06069	EMOP	PASTA PARA TUBOS E CONEXOES DE COBRE, EM EMBALAGENS DE 450G	Material	UN	0,0047000	0,0000000		
Insumo	20039	EMOP	MAO-DE-OBRA DE BOMBEIRO HIDRAULICO DA CONSTRUCAO CIVIL, INCLUSIVE ENCARGOS SOCIAIS DESONERADOS	Mão de Obra	H	4,2500000	3,0000000		
Insumo	06060	EMOP	TE 90° DE COBRE RECOZIDO PARA SOLDA, DE 022MM	Material	UN	1,0000000	0,0000000		
Insumo	06068	EMOP	SOLDA PARA TUBOS E CONEXOES DE COBRE, EM EMBALAGENS DE 500G	Material	UN	0,0240000	0,0000000		

MO sem LS =>

LS =>

0,01

MO com LS =>

Valor do BDI  
=>

Quant. =>

2,00

Preço Total =>

14.14	Código Banco	Descrição	Tipo	Und	Quant.	Porcent.	Valor Unit	Total
Composição	15.005.0215-A	EMOP	ASSENTAMENTO DE AR CONDICIONADO SPLIT DE 9000 A 30000 BTU/H, COM 1 CONDENSADOR E 1 EVAPORADOR,CONFORME ABNT NBR 16655,(VI DE FORNECIMENTO DO APARELHO NA FAMILIA 18.030) INCLUSIVE ACESSORIOS DE FIXACAO,EXCLUSIVE ALIMENTACAO ELETRICA E INTERLIGACAO AO CONDENSADOR/EVAPORADOR (VIDE ITEM 15.005.0240) DE 6,00M, DE 020MM X33)CM,COM CAPACIDADE DE PESO MAXIMO APROXIMADO DE 110KG SOCIAIS DESONERADOS GOS	15	UN	1,0000000		
Insumo	05909	EMOP	PARAFUSO FERRO, ROSCA SOBERBA, CABECA CHATA, DE (5,5X50)MM	Material	UN	7,0000000	0,0000000	
Insumo	20097	EMOP	MAO-DE-OBRA DE MECANICO DE REFRIGERACAO, INCLUSIVE ENCARGOS SOCIAIS DESONERADOS	Mão de Obra	H	3,9520000	3,0000000	
Insumo	11276	EMOP	BARRA CHATA DE ACO, DE 1.1/2"X1/4"	Material	KG	2,2645000	0,0000000	
Insumo	05374	EMOP	FITA ISOLANTE DE AUTO FUSAO	Material	M	1,2000000	0,0000000	
Insumo	05270	EMOP	ABRACADEIRA TIPO COPO, DE 1"	Material	UN	3,0000000	0,0000000	
Insumo	13413	EMOP	PORCA SEXTAVADA DE ACO INOX, DE 1/2"	Material	UN	8,0000000	0,0000000	
Insumo	20132	EMOP	MAO-DE-OBRA DE SERVENTE DA CONSTRUCAO CIVIL, INCLUSIVE ENCARGOS SOCIAIS DESONERA DOS	Mão de Obra	H	3,9520000	3,0000000	
Insumo	05030	EMOP	TUBO DE PVC RIGIDO SOLDAVEL, PONTA/BOLSA C/ROLA, EM BARRAS DE 6,00M, DE 020MM	Material	UN	0,4488000	0,0000000	
Insumo	13409	EMOP	BARRA ROSQUEADA EM ACO INOX, 1,00MX1/2"	Material	UN	1,0000000	0,0000000	
Insumo	12982	EMOP	CURVA 90° DE PVC, SOLDAVEL, DE 20MM	Material	UN	1,0000000	0,0000000	

ION - EMPRESA DE INFRAESTRUTURA E OBRAS DE NITERÓI  
CNPJ: 32.104.465/0001-89

Insumo	14820	EMOP	SUPORTE TIPO MAO FRANCESA DE ALTA RESIST ENCIA,EM ACO,ABAS(50X33)CM,COM CAPACIDAD E DE PESO MAXIMO APROXIMADO DE 110KG	Material	UN	2,0000000	0,0000000		
Insumo	05883	EMOP	BUCHA DE NYLON, TIPO S-08	Material	UN	7,0000000	0,0000000		
Insumo	02339	EMOP	ADESIVO PLASTICO PARA PVC RIGIDO, EM BIS NAGA DE 75G	Material	UN	0,0586000	0,0000000		
Insumo	11504	EMOP	ARRUELA LISA DE ACO GALVANIZADO, DE 5/8"	Material	UN	8,0000000	0,0000000		

MO sem LS => LS => 0,00 MO com LS =>

Valor do BDI  
=>

Quant. => 2,00 Preço Total =>

14.15	Código	Banco	Descrição	Tipo	Und	Quant.	Percent.	Valor Unit	Total
Composição	15.005.0240-A	EMOP	TUBULACAO EM COBRE PARA INTERLIGACAO DE SPLIT AO CONDENSADOR /EVAPORADOR,CONFORME ABNT NBR 16655,INCLUSIVE ISOLAMENTO TER MICO,ALIMENTACAO ELETRICA,CONEXOES E FIXACAO,PARA APARELHOS DE 9000 A 30000 BTU/H.FORNECIMENTO E INSTALACAO ESSURA DE 1/32" A DE 48MM SOCIAIS DESONERADOS GOS SOCIAIS DESONERADOS	15	M	1,0000000			
Insumo	11572	EMOP	CABO DE COBRE FLEXIVEL, 750V, PVC/70°C, DE (3X2,5MM2)	Material	M	1,1000000	0,0000000		
Insumo	07884	EMOP	TUBO ESPONJOSO EM POLIETILENO EXPANDIDO, NO DIAMETRO DE 3/8"	Material	M	1,1000000	0,0000000		
Insumo	05909	EMOP	PARAFUSO FERRO, ROSCA SOBERBA, CABECA CH ATA, DE (5,5X50)MM	Material	UN	2,0000000	0,0000000		
Insumo	40110	EMOP	TUBO ESPONJOSO EM POLIETILENO EXPANDIDO, NO DIAMETRO DE 1/4"	Material	M	1,1000000	0,0000000		
Insumo	20097	EMOP	MAO-DE-OBRA DE MECANICO DE REFRIGERACAO, INCLUSIVE ENCARGOS SOCIAIS DESONERADOS	Mão de Obra	H	1,0000000	3,0000000		
Insumo	40111	EMOP	FITA DE PVC AUTOADERENTE, NAO ADESIVA, P ARA ACABAMENTO E PROTECAO EM INSTALACOES DE REFRIGERACAO E AR CONDICONADO, COM L ARGURA DE 10MM E COMPRIMENTO DE 50M	Material	UN	0,0399000	0,0000000		
Insumo	07859	EMOP	TUBO COBRE,SEM CLASSE, TIPO RETO OU MALE AVEL, SEM COSTURA, COM PAREDE DE 1/32" E DIAMETRO EXTERNO VARIABEL DE 1/4" A 1.1 /8"	Material	KG	0,3337000	0,0000000		
Insumo	10923	EMOP	ARRUELA LISA DE ACO GALVANIZADO, DE 1/4"	Material	UN	2,0000000	0,0000000		
Insumo	05374	EMOP	FITA ISOLANTE DE AUTO FUSAO	Material	M	0,1200000	0,0000000		
Insumo	05572	EMOP	FITA PERFURADA EXTRA LEVE, ROLO DE 17MMX 30M	Material	UN	0,0067000	0,0000000		
Insumo	05883	EMOP	BUCHA DE NYLON, TIPO S-08	Material	UN	2,0000000	0,0000000		
Insumo	20132	EMOP	MAO-DE-OBRA DE SERVENTE DA CONSTRUCAO CI VIL, INCLUSIVE ENCARGOS SOCIAIS DESONERA DOS	Mão de Obra	H	1,0000000	3,0000000		

MO sem LS => LS => 0,01 MO com LS =>

Valor do BDI  
=>



ION - EMPRESA DE INFRAESTRUTURA E OBRAS DE NITERÓI  
CNPJ: 32.104.465/0001-89

Quant. => 6,00 Preço Total =>

14.16	Código	Banco	Descrição	Tipo	Und	Quant.	Porcent.	Valor Unit	Total
Composição	15.007.0204-A	EMOP	HASTE PARA ATERRAMENTO,DE COBRE DE 3/4" (19MM),COM 3,00M DE COMPRIMENTO.FORNECIMENTO E COLOCACAO E COM COMPRIMENTO DE 3,00M CARGOS SOCIAIS DESONERADOS GOS SOCIAIS	15	UN	1,0000000			
Insumo	20060	EMOP	MAO-DE-OBRA DE ELETRICISTA DA CONSTRUCAO CIVIL, INCLUSIVE ENCARGOS SOCIAIS DESONERADOS	Mão de Obra	H	0,2800000	3,0000000		
Insumo	20132	EMOP	MAO-DE-OBRA DE SERVENTE DA CONSTRUCAO CIVIL, INCLUSIVE ENCARGOS SOCIAIS DESONERADOS	Mão de Obra	H	0,2800000	3,0000000		
Insumo	14744	EMOP	HASTE PARA ATERRAMENTO, DE COBRE, NO DIA METRO DE 3/4" (19MM) E COM COMPRIMENTO DE 3,00M	Material	UN	1,0000000	0,0000000		

MO sem LS => LS => 0,00 MO com LS =>

Valor do BDI  
=>

Quant. => 1,00 Preço Total =>

14.17	Código	Banco	Descrição	Tipo	Und	Quant.	Porcent.	Valor Unit	Total
Composição	15.007.0410-A	EMOP	QUADRO DE DISTRIBUICAO DE ENERGIA PARA DISJUNTORES TERMOMAGNETICOS UNIPOLARES,DE SOBREPOR,COM PORTA E BARRAMENTOS DE FASE,NEUTRO E TERRA,PARA INSTALACAO DE ATÉ 12 DISJUNTORES SEM DISPOSITIVO PARA CHAVE GERAL.FORNECIMENTO E COLOCACAO TRO,SEM DISP.P/CHAVE GERAL,P/ATE 12 DISJUNTORES CARGOS SOCIAIS DESONERADOS GOS	15	UN	1,0000000			
Insumo	20060	EMOP	MAO-DE-OBRA DE ELETRICISTA DA CONSTRUCAO CIVIL, INCLUSIVE ENCARGOS SOCIAIS DESONERADOS	Mão de Obra	H	2,2500000	3,0000000		
Insumo	20132	EMOP	MAO-DE-OBRA DE SERVENTE DA CONSTRUCAO CIVIL, INCLUSIVE ENCARGOS SOCIAIS DESONERADOS	Mão de Obra	H	2,2500000	3,0000000		
Insumo	11858	EMOP	QUADRO DE DISTRIBUICAO DE ENERGIA,DE SOB REPOR,BARRAMENTO NEUTRO,SEM DISP.P/CHAVE GERAL,P/ATE 12 DISJUNTORES	Material	UN	1,0000000	0,0000000		

MO sem LS => LS => 0,01 MO com LS =>

Valor do BDI  
=>

Quant. => 2,00 Preço Total =>

14.18	Código	Banco	Descrição	Tipo	Und	Quant.	Porcent.	Valor Unit	Total
Composição	15.007.0575-A	EMOP	DISJUNTOR TERMOMAGNETICO,BIPOLAR,DE 10 A 32A,3KA,MODELO DIN, TIPO C.FORNECIMENTO E COLOCACAO CARGOS SOCIAIS DESONERADOS GOS SOCIAIS DESONERADOS	15	UN	1,0000000			
Insumo	04326	EMOP	DISJUNTOR, BIPOLAR, DE 10A A 32A, 3KA, MODELO DIN, TIPO C	Material	UN	1,0000000	0,0000000		
Insumo	20060	EMOP	MAO-DE-OBRA DE ELETRICISTA DA CONSTRUCAO CIVIL, INCLUSIVE ENCARGOS SOCIAIS DESONERADOS	Mão de Obra	H	0,1375000	3,0000000		
Insumo	20132	EMOP	MAO-DE-OBRA DE SERVENTE DA CONSTRUCAO CIVIL, INCLUSIVE ENCARGOS SOCIAIS DESONERADOS	Mão de Obra	H	0,1375000	3,0000000		

ION - EMPRESA DE INFRAESTRUTURA E OBRAS DE NITERÓI  
CNPJ: 32.104.465/0001-89

MO sem LS => LS => 0,01 MO com LS =>

Valor do BDI  
=>

Quant. => 6,00 Preço Total =>

14.19	Código	Banco	Descrição	Tipo	Und	Quant.	Porcent.	Valor Unit	Total
Composição	15.007.0576-A	EMOP	DISJUNTOR TERMOMAGNETICO,BIPOLAR,DE 40 A 63A,3KA,MODELO DIN, TIPO C.FORNECIMENTO E COLOCACAO CARGOS SOCIAIS DESONERADOS GOS SOCIAIS DESONERADOS	15	UN	1,00000000			
Insumo	20132	EMOP	MAO-DE-OBRA DE SERVENTE DA CONSTRUCAO CI VIL, INCLUSIVE ENCARGOS SOCIAIS DESONERA DOS	Mão de Obra	H	0,1375000	3,00000000		
Insumo	14863	EMOP	DISJUNTOR BIPOLAR, 40A A 63A, 3KA, MODEL O DIN, TIPO C	Material	UN	1,00000000	0,00000000		
Insumo	20060	EMOP	MAO-DE-OBRA DE ELETRICISTA DA CONSTRUCAO CIVIL, INCLUSIVE ENCARGOS SOCIAIS DESONERADOS	Mão de Obra	H	0,1375000	3,00000000		

MO sem LS => LS => 0,01 MO com LS =>

Valor do BDI  
=>

Quant. => 4,00 Preço Total =>

14.20	Código	Banco	Descrição	Tipo	Und	Quant.	Porcent.	Valor Unit	Total
Composição	15.007.0600-A	EMOP	DISJUNTOR TERMOMAGNETICO,TRIPOLAR,DE 10 A 32A,3KA,MODELO DIN ,TIPO C.FORNECIMENTO E COLOCACAO CARGOS SOCIAIS DESONERADOS GOS SOCIAIS DESONERADOS	15	UN	1,00000000			
Insumo	02440	EMOP	DISJUNTOR, TRIPOLAR, DE 10 A 32A, 3KA, M ODELO DIN, TIPO C	Material	UN	1,00000000	0,00000000		
Insumo	20060	EMOP	MAO-DE-OBRA DE ELETRICISTA DA CONSTRUCAO CIVIL, INCLUSIVE ENCARGOS SOCIAIS DESONERADOS	Mão de Obra	H	0,1500000	3,00000000		
Insumo	20132	EMOP	MAO-DE-OBRA DE SERVENTE DA CONSTRUCAO CI VIL, INCLUSIVE ENCARGOS SOCIAIS DESONERA DOS	Mão de Obra	H	0,1500000	3,00000000		

MO sem LS => LS => 0,01 MO com LS =>

Valor do BDI  
=>

Quant. => 2,00 Preço Total =>

14.21	Código	Banco	Descrição	Tipo	Und	Quant.	Porcent.	Valor Unit	Total
Composição	15.007.0605-A	EMOP	DISJUNTOR TERMOMAGNETICO,TRIPOLAR,DE 80 A 100A,3KA,MODELO DIN, TIPO C.FORNECIMENTO E COLOCACAO CARGOS SOCIAIS DESONERADOS GOS SOCIAIS DESONERADOS	15	UN	1,00000000			
Insumo	20132	EMOP	MAO-DE-OBRA DE SERVENTE DA CONSTRUCAO CI VIL, INCLUSIVE ENCARGOS SOCIAIS DESONERA DOS	Mão de Obra	H	0,1500000	3,00000000		
Insumo	20060	EMOP	MAO-DE-OBRA DE ELETRICISTA DA CONSTRUCAO CIVIL, INCLUSIVE ENCARGOS SOCIAIS DESONERADOS	Mão de Obra	H	0,1500000	3,00000000		
Insumo	02441	EMOP	DISJUNTOR, TRIPOLAR, DE 80 A 100A, 3KA, MODELO DIN, TIPO C	Material	UN	1,00000000	0,00000000		

ION - EMPRESA DE INFRAESTRUTURA E OBRAS DE NITERÓI  
CNPJ: 32.104.465/0001-89

MO sem LS => LS => 0,01 MO com LS =>

Valor do BDI  
=>

Quant. => 1,00 Preço Total =>

14.22	Código	Banco	Descrição	Tipo	Und	Quant.	Porcent.	Valor Unit	Total
Composição	15.011.0016-A	EMOP	ENTRADA ENERGIA INDIVIDUAL,PADRAO ENEL,MEDICAO DIRETA,REDE A EREA,24KVA E 38KVA,TRIFASICA,INCL.CAIXA POLIMERICA P/MEDICAO DIRETA POLIFASICA E CAIXA POLIMERICA P/DISJUNTOR POLIFASICO (ATE 100A) INTERNA,POLICARBONATO TAMPA TRANSPARENTE,CAIXA I NSPECAO,HASTE E CONECTOR ATERRAMENTO,MAT.NECES.EXCL.POSTE,DI S.JUNTOR E CONDUTORES (ENTR.SAIDA,ATERRAMENTO E CONECTORES) AS EXTREMIDADES, EM BARRAS DE 3 METROS, DE 3/4" DES,EM BARRAS DE 3 METROS,DE 2" "	15	UN	1,0000000			
Composição Auxiliar	07.002.0025-B	EMOP	ARGAMASSA DE CIMENTO E AREIA,NO TRACO 1:3,PREPARO MECANICO 3%-DESGASTE DE FERRAMENTAS E EPI	7	m³	0,0198000	0,0000000		
Insumo	02341	EMOP	ELETRODUTO DE PVC PRETO, RIGIDO ROSQUEAV EL, COM ROSCA EM AMBAS EXTREMIDADES, EM BARRAS DE 3 METROS, DE 3/4"	Material	UN	0,5000000	0,0000000		
Insumo	05263	EMOP	ARMACAO SECUNDARIA, COMPLETA, PARA 1 LIN HA	Material	UN	1,0000000	0,0000000		
Insumo	02643	EMOP	LUVA DE PVC RIGIDO ROSQUEAVEL, PARA ELET RODUTO, DE 3/4"	Material	UN	2,0000000	0,0000000		
Insumo	04337	EMOP	HASTE PARA ATERRAMENTO, DE COBRE, NO DIA METRO DE 5/8``(16MM) E COM COMPRIMENTO D E 3,00M	Material	UN	1,0000000	0,0000000		
Insumo	03968	EMOP	CINTA CIRCULAR DE ACO GALVANIZADO COM PA RAFUSOS, DE APROXIMADAMENTE 120MM	Material	UN	1,0000000	0,0000000		
Insumo	02645	EMOP	LUVA DE PVC RIGIDO ROSQUEAVEL, PARA ELET RODUTO, DE 2"	Material	UN	2,0000000	0,0000000		
Insumo	11537	EMOP	CONECTOR P/HASTE DE ATERRAMENTO COM 1 DE SCIDA DE 5/8"	Material	UN	1,0000000	0,0000000		
Insumo	05273	EMOP	ABRACADEIRA TIPO COPO, DE 2"	Material	UN	2,0000000	0,0000000		
Insumo	20132	EMOP	MAO-DE-OBRA DE SERVENTE DA CONSTRUCAO CI VIL, INCLUSIVE ENCARGOS SOCIAIS DESONERA DOS	Mão de Obra	H	3,5399000	3,0000000		
Insumo	14942	EMOP	CURVA DE 180° PARA ELETRODUTO DE PVC RIG IDO ROSQUEAVEL, DE 2"	Material	UN	1,0000000	0,0000000		
Insumo	02346	EMOP	ELETRODUTO DE PVC PRETO,RIGIDO ROSQUEAVE L EM AMBAS EXTREMIDADES,EM BARRAS DE 3 M ETROS,DE 2"	Material	UN	1,7578000	0,0000000		
Insumo	02961	EMOP	CURVA 90° DE PVC RIGIDO, ROSQUEAVEL, PAR A ELETRODUTO, DE 3/4"	Material	UN	1,0000000	0,0000000		
Insumo	04270	EMOP	BUCHA E ARRUELA DE ALUMINIO PARA ELETROD UTO, DE 2"	Material	UN	4,0000000	0,0000000		
Insumo	00115	EMOP	BUCHA E ARRUELA DE ALUMINIO PARA ELETROD UTO, DE 3/4"	Material	UN	2,0000000	0,0000000		
Insumo	11943	EMOP	CAIXA POLIMERICA DE INSPECAO DE ATERRAME NTO COM DIAMETRO SUPERIOR APROX. DE 23CM E ALTURA APROX. DE 25CM, COM TAMPA	Material	UN	1,0000000	0,0000000		
Insumo	04210	EMOP	ISOLADOR TIPO CARRETILHA, MARROM, DE (72 X72)MM	Material	UN	1,0000000	0,0000000		
Insumo	20060	EMOP	MAO-DE-OBRA DE ELETRICISTA DA CONSTRUCAO CIVIL, INCLUSIVE ENCARGOS SOCIAIS DESONERADOS	Mão de Obra	H	2,8935000	3,0000000		

ION - EMPRESA DE INFRAESTRUTURA E OBRAS DE NITERÓI  
CNPJ: 32.104.465/0001-89

Insumo	11924	EMOP	CAIXA POLIMERICA P/MED.DIRETA POLI(CM3)E M POLICARBONATO C/TAMPA TRANSP.P/ENTR.EN ERGIA INDIV.,PADRAO CONC.ENERGIA ELET.	Material	UN	1,0000000	0,0000000		
Insumo	11925	EMOP	CAIXA DE DISJUNTORES TRIFASICO (CDJ3) IN TERNA, PARA ENTRADA DE ENERGIA INDIVIDUA L, PADRAO LIGHT	Material	UN	1,0000000	0,0000000		
Insumo	02640	EMOP	CURVA 90° DE PVC RIGIDO, ROSQUEAVEL, PAR A ELETRODUTO, DE 2"	Material	UN	1,0000000	0,0000000		
Insumo	05883	EMOP	BUCHA DE NYLON, TIPO S-08	Material	UN	2,0000000	0,0000000		
Insumo	05909	EMOP	PARAFUSO FERRO, ROSCA SOBERBA, CABECA CH ATA, DE (5,5X50)MM	Material	UN	2,0000000	0,0000000		
Insumo	14549	EMOP	BRITA 1, PARA REGIAO METROPOLITANA DO RI O DE JANEIRO	Material	T	0,0093000	0,0000000		

MO sem LS => LS => 0,00 MO com LS =>

Valor do BDI  
=>

Quant. => 1,00 Preço Total =>

14.23	Código	Banco	Descrição	Tipo	Und	Quant.	Porcent.	Valor Unit	Total
Composição	15.015.0025-A	EMOP	INSTALACAO DE PONTO DE LUZ,EMBUTIDO NA LAJE,EQUIVALENTE A 2 VARAS DE ELETRODUTO DE PVC RIGIDO DE 1/2",12,00M DE FIO 2,5M M2,CAIXAS,CONEXOES,LUVAS,CURVA E INTERRUPTOR DE EMBUTIR COM PLACA FOSFORESCENTE,INCLUSIVE ABERTURA E FECHAMENTO DE RASGO EM ALVENARIA IMPLES EXTREMIDADES,EM BARRAS DE 3 METROS,DE 1/2" " CARGOS SOCIAIS DESONERADOS DOS GOS SOCIAIS	15	UN	1,0000000			
Composição Auxiliar	07.006.0025-B	EMOP	ARGAMASSA DE CIMENTO E SAIBRO,NO TRACO 1:8,PREPARO MECANICO 3%- DESGASTE DE FERRAMENTAS E EPI	7	m³	0,0060000	0,0000000		
Insumo	04266	EMOP	BUCHA E ARRUELA DE ALUMINIO PARA ELETRODUTO, DE 1/2"	Material	UN	4,0000000	0,0000000		
Insumo	20060	EMOP	MAO-DE-OBRA DE ELETRICISTA DA CONSTRUCAO CIVIL, INCLUSIVE ENCARGOS SOCIAIS DESONERADOS	Mão de Obra	H	3,5000000	3,0000000		
Insumo	05750	EMOP	CAIXA DE LUZ DE PVC, DE 4"x2"	Material	UN	1,0000000	0,0000000		
Insumo	02960	EMOP	CURVA 90° DE PVC RIGIDO, ROSQUEAVEL, PAR A ELETRODUTO, DE 1/2"	Material	UN	1,0000000	0,0000000		
Insumo	00309	EMOP	INTERRUPTOR DE EMBUTIR, FOSFORESCENTE, C /PLACA, DE 1 TECLA SIMPLES	Material	UN	1,0000000	0,0000000		
Insumo	05751	EMOP	CAIXA DE LUZ DE PVC, DE 4"x4"	Material	UN	1,0000000	0,0000000		
Insumo	20132	EMOP	MAO-DE-OBRA DE SERVENTE DA CONSTRUCAO CIVIL, INCLUSIVE ENCARGOS SOCIAIS DESONERADOS	Mão de Obra	H	5,0000000	3,0000000		
Insumo	02338	EMOP	ELETRODUTO DE PVC PRETO,RIGIDO ROSQUEAVEL,COM ROSCA EM AMBAS EXTREMIDADES,EM BARRAS DE 3 METROS,DE 1/2"	Material	UN	2,0000000	0,0000000		
Insumo	00285	EMOP	FIO C/ISOLAMENTO TERMOPLASTICO ANTICHAMA DE 750V, DE 02,5MM2	Material	M	12,0000000	0,0000000		
Insumo	02642	EMOP	LUVA DE PVC RIGIDO ROSQUEAVEL, PARA ELETRODUTO, DE 1/2"	Material	UN	1,0000000	0,0000000		
Insumo	20115	EMOP	MAO-DE-OBRA DE PEDREIRO, INCLUSIVE ENCARGOS SOCIAIS DESONERADOS	Mão de Obra	H	1,5000000	3,0000000		

MO sem LS => LS => 0,01 MO com LS =>

ION - EMPRESA DE INFRAESTRUTURA E OBRAS DE NITERÓI  
CNPJ: 32.104.465/0001-89

Valor do BDI  
=>

Quant. => 2,00 Preço Total =>

14.24	Código	Banco	Descrição	Tipo	Und	Quant.	Porcent.	Valor Unit	Total
Composição	15.015.0026-A	EMOP	INSTALACAO DE PONTO DE LUZ, APARENTE, EQUIVALENTE A 2 VARAS DE ELETRODUTO DE PVC RIGIDO DE 1/2", 12,00M DE FIO 2,5MM2, CAIXA S, CONEXOES, LUVAS, CURVA E INTERRUPTOR DE SOBREPOR EXTREMIDADES, EM BARRAS DE 3 METROS, DE 1/2" " CARGOS SOCIAIS DESONERADOS GOS SOCIAIS DESONERADOS	15	UN	1,0000000			
Insumo	02642	EMOP	LUVA DE PVC RIGIDO ROSQUEAVEL, PARA ELETRODUTO, DE 1/2"	Material	UN	1,0000000	0,0000000		
Insumo	05268	EMOP	ABRACADEIRA TIPO COPO, DE 1/2"	Material	UN	6,0000000	0,0000000		
Insumo	20132	EMOP	MAO-DE-OBRA DE SERVENTE DA CONSTRUCAO CIVIL, INCLUSIVE ENCARGOS SOCIAIS DESONERA DOS	Mão de Obra	H	5,0000000	3,0000000		
Insumo	02960	EMOP	CURVA 90° DE PVC RIGIDO, ROSQUEAVEL, PARA ELETRODUTO, DE 1/2"	Material	UN	1,0000000	0,0000000		
Insumo	04266	EMOP	BUCHA E ARRUELA DE ALUMINIO PARA ELETRODUTO, DE 1/2"	Material	UN	4,0000000	0,0000000		
Insumo	05750	EMOP	CAIXA DE LUZ DE PVC, DE 4"x2"	Material	UN	1,0000000	0,0000000		
Insumo	02338	EMOP	ELETRODUTO DE PVC PRETO, RIGIDO ROSQUEAVEL, COM ROSCA EM AMBAS EXTREMIDADES, EM BARRAS DE 3 METROS, DE 1/2"	Material	UN	2,0000000	0,0000000		
Insumo	20060	EMOP	MAO-DE-OBRA DE ELETRICISTA DA CONSTRUCAO CIVIL, INCLUSIVE ENCARGOS SOCIAIS DESONERADOS	Mão de Obra	H	3,5000000	3,0000000		
Insumo	05914	EMOP	INTERRUPTOR DE SOBREPOR SIMPLES, DE 10A- 250V	Material	UN	1,0000000	0,0000000		
Insumo	00285	EMOP	FIO C/ISOLAMENTO TERMOPLASTICO ANTICHAMA DE 750V, DE 02,5MM2	Material	M	12,0000000	0,0000000		
Insumo	05751	EMOP	CAIXA DE LUZ DE PVC, DE 4"x4"	Material	UN	1,0000000	0,0000000		

MO sem LS => LS => 0,01 MO com LS =>

Valor do BDI  
=>

Quant. => 2,00 Preço Total =>

14.25	Código	Banco	Descrição	Tipo	Und	Quant.	Porcent.	Valor Unit	Total
Composição	15.015.0036-A	EMOP	INSTALACAO DE UM CONJUNTO DE 2 PONTOS DE LUZ, APARENTE, EQUIVALENTE A 5 VARAS DE ELETRODUTO DE PVC RIGIDO DE 3/4", 33,00M DE FIO 2,5MM2, CAIXAS, CONEXOES, LUVAS, CURVA E INTERRUPTOR DE SOBREPOR AS EXTREMIDADES, EM BARRAS DE 3 METROS, DE 3/4" " CARGOS SOCIAIS DESONERADOS GOS SOCIAIS	15	UN	1,0000000			
Insumo	20060	EMOP	MAO-DE-OBRA DE ELETRICISTA DA CONSTRUCAO CIVIL, INCLUSIVE ENCARGOS SOCIAIS DESONERADOS	Mão de Obra	H	6,6000000	3,0000000		
Insumo	05751	EMOP	CAIXA DE LUZ DE PVC, DE 4"x4"	Material	UN	2,0000000	0,0000000		
Insumo	05914	EMOP	INTERRUPTOR DE SOBREPOR SIMPLES, DE 10A- 250V	Material	UN	1,0000000	0,0000000		

ION - EMPRESA DE INFRAESTRUTURA E OBRAS DE NITERÓI  
CNPJ: 32.104.465/0001-89

Insumo	00285	EMOP	FIO C/ISOLAMENTO TERMOPLASTICO ANTICHAMA DE 750V, DE 02,5MM2	Material	M	33,0000000	0,0000000		
Insumo	05269	EMOP	ABRACADEIRA TIPO COPO, DE 3/4"	Material	UN	15,0000000	0,0000000		
Insumo	05750	EMOP	CAIXA DE LUZ DE PVC, DE 4"x2"	Material	UN	1,0000000	0,0000000		
Insumo	02961	EMOP	CURVA 90° DE PVC RIGIDO, ROSQUEAVEL, PAR A ELETRODUTO, DE 3/4"	Material	UN	1,0000000	0,0000000		
Insumo	00115	EMOP	BUCHA E ARRUELA DE ALUMINIO PARA ELETRODUTO, DE 3/4"	Material	UN	10,0000000	0,0000000		
Insumo	02341	EMOP	ELETRODUTO DE PVC PRETO, RIGIDO ROSQUEAVEL, COM ROSCA EM AMBAS EXTREMIDADES, EM BARRAS DE 3 METROS, DE 3/4"	Material	UN	5,0000000	0,0000000		
Insumo	02643	EMOP	LUVIA DE PVC RIGIDO ROSQUEAVEL, PARA ELETRODUTO, DE 3/4"	Material	UN	3,0000000	0,0000000		
Insumo	20132	EMOP	MAO-DE-OBRA DE SERVENTE DA CONSTRUCAO CIVIL, INCLUSIVE ENCARGOS SOCIAIS DESONERADOS	Mão de Obra	H	8,6000000	3,0000000		

MO sem LS =>

LS =>

0,00

MO com LS =>

Valor do BDI  
=>

Quant. =>

2,00

Preço Total =>

14.26	Código	Banco	Descrição	Tipo	Und	Quant.	Percent.	Valor Unit	Total
Composição	15.015.0040-A	EMOP	INSTALACAO DE UM CONJUNTO DE 2 PONTOS DE LUZ, EMBUTIDO NA LAJE, EQUIVALENTE A 5 VARAS DE ELETRODUTO DE PVC RIGIDO DE 1/2", 33,00M DE FIO 2,5MM2, CAIXAS, CONEXÕES, LUVAS, CURVA E INTERRUPTOR DE EMBUTIR COM PLACA FOSFORESCENTE, INCLUSIVE ABERTURA E FECHAMENTO DE RASGO EM ALVENARIA IMPLIES EXTREMIDADES, EM BARRAS DE 3 METROS, DE 1/2" " CARGOS SOCIAIS DESONERADOS DOS GOS SOCIAIS DESONERADOS	15	UN	1,0000000			
Composição Auxiliar	07.006.0025-B	EMOP	ARGAMASSA DE CIMENTO E SAIBRO, NO TRACO 1:8, PREPARO MECANICO 3%- DESGASTE DE FERRAMENTAS E EPI	7	m³	0,0150000	0,0000000		
Insumo	02338	EMOP	ELETRODUTO DE PVC PRETO, RIGIDO ROSQUEAVEL, COM ROSCA EM AMBAS EXTREMIDADES, EM BARRAS DE 3 METROS, DE 1/2"	Material	UN	5,0000000	0,0000000		
Insumo	00285	EMOP	FIO C/ISOLAMENTO TERMOPLASTICO ANTICHAMA DE 750V, DE 02,5MM2	Material	M	33,0000000	0,0000000		
Insumo	20132	EMOP	MAO-DE-OBRA DE SERVENTE DA CONSTRUCAO CIVIL, INCLUSIVE ENCARGOS SOCIAIS DESONERADOS	Mão de Obra	H	7,7000000	3,0000000		
Insumo	20060	EMOP	MAO-DE-OBRA DE ELETRICISTA DA CONSTRUCAO CIVIL, INCLUSIVE ENCARGOS SOCIAIS DESONERADOS	Mão de Obra	H	6,0000000	3,0000000		
Insumo	05750	EMOP	CAIXA DE LUZ DE PVC, DE 4"x2"	Material	UN	1,0000000	0,0000000		
Insumo	02960	EMOP	CURVA 90° DE PVC RIGIDO, ROSQUEAVEL, PARA A ELETRODUTO, DE 1/2"	Material	UN	1,0000000	0,0000000		
Insumo	20115	EMOP	MAO-DE-OBRA DE PEDREIRO, INCLUSIVE ENCARGOS SOCIAIS DESONERADOS	Mão de Obra	H	3,7500000	3,0000000		
Insumo	00309	EMOP	INTERRUPTOR DE EMBUTIR, FOSFORESCENTE, C/PLACA, DE 1 TECLA SIMPLES	Material	UN	1,0000000	0,0000000		
Insumo	05751	EMOP	CAIXA DE LUZ DE PVC, DE 4"x4"	Material	UN	2,0000000	0,0000000		

ION - EMPRESA DE INFRAESTRUTURA E OBRAS DE NITERÓI  
CNPJ: 32.104.465/0001-89

Insumo	04266	EMOP	BUCHA E ARRUELA DE ALUMINIO PARA ELETRODUTO, DE 1/2"	Material	UN	10,0000000	0,0000000		
Insumo	02642	EMOP	LUVIA DE PVC RIGIDO ROSQUEAVEL, PARA ELETRODUTO, DE 1/2"	Material	UN	3,0000000	0,0000000		

MO sem LS => LS => 0,01 MO com LS =>

Valor do BDI  
=>

Quant. => 2,00 Preço Total =>

14.27	Código	Banco	Descrição	Tipo	Und	Quant.	Porcent.	Valor Unit	Total
Composição	15.015.0055-A	EMOP	INSTALACAO DE UM CONJUNTO DE 3 PONTOS DE LUZ, EMBUTIDO NA LAJE, EQUIVALENTE A 6 VARAS DE ELETRODUTO DE PVC RIGIDO DE 1/2", 50,00M DE FIO 2,5MM2, CAIXAS, CONEXOES, LUVAS, CURVA E INTERRUPTOR DE EMBUTIR COM PLACA FOSFORESCENTE, INCLUSIVE ABERTURA E F ECHAMENTO DE RASGO EM ALVENARIA IMPLES EXTREMIDADES, EM BARRAS DE 3 METROS, DE 1/2" " CARGOS SOCIAIS DESONERADOS DOS GOS SOCIAIS DESONERADOS	15	UN	1,0000000			
Composição Auxiliar	07.006.0025-B	EMOP	ARGAMASSA DE CIMENTO E SAIBRO, NO TRACO 1:8, PREPARO MECANICO 3%- DESGASTE DE FERRAMENTAS E EPI	7	m³	0,0180000	0,0000000		
Insumo	00309	EMOP	INTERRUPTOR DE EMBUTIR, FOSFORESCENTE, C / PLACA, DE 1 TECLA SIMPLES	Material	UN	1,0000000	0,0000000		
Insumo	20132	EMOP	MAO-DE-OBRA DE SERVENTE DA CONSTRUCAO CIVIL, INCLUSIVE ENCARGOS SOCIAIS DESONERADOS	Mão de Obra	H	9,6000000	3,0000000		
Insumo	02960	EMOP	CURVA 90° DE PVC RIGIDO, ROSQUEAVEL, PARA ELETRODUTO, DE 1/2"	Material	UN	1,0000000	0,0000000		
Insumo	05750	EMOP	CAIXA DE LUZ DE PVC, DE 4"x2"	Material	UN	1,0000000	0,0000000		
Insumo	02642	EMOP	LUVIA DE PVC RIGIDO ROSQUEAVEL, PARA ELETRODUTO, DE 1/2"	Material	UN	3,0000000	0,0000000		
Insumo	04266	EMOP	BUCHA E ARRUELA DE ALUMINIO PARA ELETRODUTO, DE 1/2"	Material	UN	14,0000000	0,0000000		
Insumo	20060	EMOP	MAO-DE-OBRA DE ELETRICISTA DA CONSTRUCAO CIVIL, INCLUSIVE ENCARGOS SOCIAIS DESONERADOS	Mão de Obra	H	8,0000000	3,0000000		
Insumo	00285	EMOP	FIO C/ISOLAMENTO TERMOPLASTICO ANTICHAMA DE 750V, DE 02,5MM2	Material	M	50,0000000	0,0000000		
Insumo	20115	EMOP	MAO-DE-OBRA DE PEDREIRO, INCLUSIVE ENCARGOS SOCIAIS DESONERADOS	Mão de Obra	H	4,5000000	3,0000000		
Insumo	05751	EMOP	CAIXA DE LUZ DE PVC, DE 4"x4"	Material	UN	3,0000000	0,0000000		
Insumo	02338	EMOP	ELETRODUTO DE PVC PRETO, RIGIDO ROSQUEAVEL, COM ROSCA EM AMBAS EXTREMIDADES, EM BARRAS DE 3 METROS, DE 1/2"	Material	UN	6,0000000	0,0000000		

MO sem LS => LS => 0,00 MO com LS =>

Valor do BDI  
=>

Quant. => 1,00 Preço Total =>

14.28	Código	Banco	Descrição	Tipo	Und	Quant.	Porcent.	Valor Unit	Total
-------	--------	-------	-----------	------	-----	--------	----------	------------	-------

ION - EMPRESA DE INFRAESTRUTURA E OBRAS DE NITERÓI  
CNPJ: 32.104.465/0001-89

Composição	15.015.0203-A	EMOP	INSTALACAO DE PONTO DE TELEFONE E LOGICA,COMPREENDEDOR 2 VARAS DE ELETRODUTO DE 3/4",CONEXOES E CAIXAS,EXCLUSIVE CABOS OU FIOS AS EXTREMIDADES, EM BARRAS DE 3 METROS, DE 3/4" " CARGOS SOCIAIS DESONERADOS GOS SOCIAIS DESONERADOS	15	UN	1,0000000			
Insumo	02341	EMOP	ELETRODUTO DE PVC PRETO, RIGIDO ROSQUEAVEL, COM ROSCA EM AMBAS EXTREMIDADES, EM BARRAS DE 3 METROS, DE 3/4"	Material	UN	2,0000000	0,0000000		
Insumo	00005	EMOP	ARAME GALVANIZADO Nº 16	Material	KG	0,3500000	0,0000000		
Insumo	05749	EMOP	CAIXA DE LUZ DE PVC, DE 3"x3"	Material	UN	1,0000000	0,0000000		
Insumo	20132	EMOP	MAO-DE-OBRA DE SERVENTE DA CONSTRUCAO CIVIL, INCLUSIVE ENCARGOS SOCIAIS DESONERADOS	Mão de Obra	H	4,0000000	3,0000000		
Insumo	20060	EMOP	MAO-DE-OBRA DE ELETRICISTA DA CONSTRUCAO CIVIL, INCLUSIVE ENCARGOS SOCIAIS DESONERADOS	Mão de Obra	H	4,0000000	3,0000000		
Insumo	00115	EMOP	BUCHA E ARRUOLA DE ALUMINIO PARA ELETRODUTO, DE 3/4"	Material	UN	4,0000000	0,0000000		
Insumo	02643	EMOP	LUVA DE PVC RIGIDO ROSQUEAVEL, PARA ELETRODUTO, DE 3/4"	Material	UN	1,0000000	0,0000000		
Insumo	02961	EMOP	CURVA 90° DE PVC RIGIDO, ROSQUEAVEL, PARA ELETRODUTO, DE 3/4"	Material	UN	1,0000000	0,0000000		

MO sem LS => LS => 0,00 MO com LS =>

Valor do BDI  
=>

Quant. => 4,00 Preço Total =>

14.29	Código Banco	Descrição	Tipo	Und	Quant.	Percent.	Valor Unit	Total
Composição	15.015.0257-A	EMOP	INSTALACAO DE PONTO DE TOMADA,APARENTE COM CANALETA PERFORADA, SENDO ESTA LIGADA A ELETROCALHA PRINCIPAL(EXCLUSIVE ESTA), EQUIVALENTE A 1 VARA DE CANALETA E 4 VARAS DE ELETRODUTO DE PVC RIGIDO DE 3/4", 36,00M DE FIO 2,5MM2,CAIXAS,CONEXOES E TOMADA DE SOBREPOR 2P+T,10A,PADRAO BRASILEIRO AS EXTREMIDADES, EM BARRAS DE 3 METROS, DE 3/4" " OR CARGOS SOCIAIS DESONERADOS GOS SOCIAIS DESONERADOS	15	UN	1,0000000		
Insumo	02643	EMOP	LUVA DE PVC RIGIDO ROSQUEAVEL, PARA ELETRODUTO, DE 3/4"	Material	UN	1,0000000	0,0000000	
Insumo	02341	EMOP	ELETRODUTO DE PVC PRETO, RIGIDO ROSQUEAVEL, COM ROSCA EM AMBAS EXTREMIDADES, EM BARRAS DE 3 METROS, DE 3/4"	Material	UN	4,0000000	0,0000000	
Insumo	20132	EMOP	MAO-DE-OBRA DE SERVENTE DA CONSTRUCAO CIVIL, INCLUSIVE ENCARGOS SOCIAIS DESONERADOS	Mão de Obra	H	6,0000000	3,0000000	
Insumo	05750	EMOP	CAIXA DE LUZ DE PVC, DE 4"x2"	Material	UN	1,0000000	0,0000000	
Insumo	00115	EMOP	BUCHA E ARRUOLA DE ALUMINIO PARA ELETRODUTO, DE 3/4"	Material	UN	8,0000000	0,0000000	
Insumo	02961	EMOP	CURVA 90° DE PVC RIGIDO, ROSQUEAVEL, PARA ELETRODUTO, DE 3/4"	Material	UN	1,0000000	0,0000000	
Insumo	00285	EMOP	FIO C/ISOLAMENTO TERMOPLASTICO ANTICHAMA DE 750V, DE 02,5MM2	Material	M	36,0000000	0,0000000	
Insumo	07635	EMOP	CANALETA PERFORADA ALTA, DE (38X38X6000) MM	Material	UN	1,0000000	0,0000000	



ION - EMPRESA DE INFRAESTRUTURA E OBRAS DE NITERÓI  
CNPJ: 32.104.465/0001-89

Insumo	05269	EMOP	ABRACADEIRA TIPO COPO, DE 3/4"	Material	UN	12,0000000	0,0000000		
Insumo	04307	EMOP	TOMADA ELETRICA 2P+T, 10A/250V, PADRAO B RASILEIRO, DE SOBREPOR	Material	UN	1,0000000	0,0000000		
Insumo	20060	EMOP	MAO-DE-OBRA DE ELETRICISTA DA CONSTRUCAO CIVIL, INCLUSIVE ENCARGOS SOCIAIS DESON ERADOS	Mão de Obra	H	4,0000000	3,0000000		

MO sem LS => LS => 0,01 MO com LS =>

Valor do BDI  
=>

Quant. => 9,00 Preço Total =>

14.30	Código	Banco	Descrição	Tipo	Und	Quant.	Porcent.	Valor Unit	Total
Composição	15.017.0230-A	EMOP	CONECTOR FABRICADO EM BRONZE PARA ATERRAMENTO,PARA FIXACAO D E UM OU DOIS CONDUTORES A SUPERFICIE PLANA,PARA CABOS COM BI TOLAS DE 6 A 35MM2.FORNECIMENTO E COLOCACAO A SUPERFICIE PLANA, P/BITOLAS DE 06 A 35MM2 CARGOS SOCIAIS DESONERADOS GOS SOCIAIS DESONERADOS	15	UN	1,0000000			
Insumo	07688	EMOP	CONECTOR EM BRONZE PARA ATERRAMENTO,PARA FIXACAO DE 1 OU 2 CABOS A SUPERFICIE PL ANA,PARA BITOLAS DE 4 A 35 MM2,CONFORME ABNT NBR 5370	Material	UN	1,0000000	0,0000000		
Insumo	20132	EMOP	MAO-DE-OBRA DE SERVENTE DA CONSTRUCAO CI VIL, INCLUSIVE ENCARGOS SOCIAIS DESONERA DOS	Mão de Obra	H	0,2800000	3,0000000		
Insumo	20060	EMOP	MAO-DE-OBRA DE ELETRICISTA DA CONSTRUCAO CIVIL, INCLUSIVE ENCARGOS SOCIAIS DESON ERADOS	Mão de Obra	H	0,2800000	3,0000000		

MO sem LS => LS => 0,00 MO com LS =>

Valor do BDI  
=>

Quant. => 6,00 Preço Total =>

14.31	Código	Banco	Descrição	Tipo	Und	Quant.	Porcent.	Valor Unit	Total
Composição	15.018.0130-A	EMOP	CAIXA DE EMBUTIR,EM PVC,4"x4",INCLUSIVE BUCHAS E ARRUELAS.FO RNECIMENTO E COLOCACAO CARGOS SOCIAIS DESONERADOS GOS SOCIAIS DESONERADOS	15	UN	1,0000000			
Insumo	20060	EMOP	MAO-DE-OBRA DE ELETRICISTA DA CONSTRUCAO CIVIL, INCLUSIVE ENCARGOS SOCIAIS DESON ERADOS	Mão de Obra	H	0,1200000	3,0000000		
Insumo	05751	EMOP	CAIXA DE LUZ DE PVC, DE 4"x4"	Material	UN	1,0000000	0,0000000		
Insumo	20132	EMOP	MAO-DE-OBRA DE SERVENTE DA CONSTRUCAO CI VIL, INCLUSIVE ENCARGOS SOCIAIS DESONERA DOS	Mão de Obra	H	0,1200000	3,0000000		
Insumo	00115	EMOP	BUCHA E ARRUELA DE ALUMINIO PARA ELETROD UTO, DE 3/4"	Material	UN	2,0000000	0,0000000		

MO sem LS => LS => 0,00 MO com LS =>

Valor do BDI  
=>

Quant. => 2,00 Preço Total =>

ION - EMPRESA DE INFRAESTRUTURA E OBRAS DE NITERÓI  
CNPJ: 32.104.465/0001-89

14.32	Código	Banco	Descrição	Tipo	Und	Quant.	Porcent.	Valor Unit	Total
Composição	15.018.0501-A	EMOP	ELETROCALHA PERFURADA, COM TAMPA, TIPO "U", 200X50MM, TRATAMENTO SUPERFICIAL PRE-ZINCADO A QUENTE, INCLUSIVE CONEXÕES, ACESSÓRIOS E FIXAÇÃO SUPERIOR. FORNECIMENTO E COLOCAÇÃO, DE (30X20)MM -ZINCADA, SEM TAMPA 50MM (LARGURA X ABA) 0MM CARGOS SOCIAIS	15	M	1,0000000			
Insumo	07641	EMOP	ARRUELA LISA DE DIÂMETRO INTERNO, DE 1/4 "	Material	UN	2,6600000	20,0000000		
Insumo	13887	EMOP	TAMPA DE ENCAIXE PARA ELETROCALHA PERFURADA OU LISA, 200X3000MM	Material	UN	0,3300000	20,0000000		
Insumo	05565	EMOP	PINO COM ROSCA, EM CAIXAS COM 100 PECAS, NO DIÂMETRO DE 1/4", DE (30X20)MM	Material	UN	0,0133000	20,0000000		
Insumo	20132	EMOP	MAO-DE-OBRA DE SERVENTE DA CONSTRUÇÃO CIVIL, INCLUSIVE ENCARGOS SOCIAIS DESONERADOS	Mão de Obra	H	1,0000000	3,0000000		
Insumo	11946	EMOP	ELETROCALHA PERFURADA, SEM VIROLA, MED. (200X50X3000)MM, PRE-ZINCADA, SEM TAMPA	Material	UN	0,3300000	20,0000000		
Insumo	05568	EMOP	PORCA ALTA, DE 1/4"	Material	UN	2,6600000	20,0000000		
Insumo	20060	EMOP	MAO-DE-OBRA DE ELETRICISTA DA CONSTRUÇÃO CIVIL, INCLUSIVE ENCARGOS SOCIAIS DESONERADOS	Mão de Obra	H	1,0000000	3,0000000		
Insumo	07637	EMOP	TIRANTE ROSQUEADO, DE 1/4"X3000MM	Material	UN	0,6660000	20,0000000		
Insumo	07639	EMOP	PROLONGADOR PARA TIRANTE ROSQUEADO, DE 1/4"	Material	UN	1,3300000	20,0000000		
Insumo	13876	EMOP	SUPORTE SUSPENSÃO ÔMEGA P/ELETROCALHA PERFURADA OU LISA 200X50MM (LARGURA X ABA)	Material	UN	0,6660000	20,0000000		

MO sem LS => LS => 0,00 MO com LS =>

Valor do BDI  
=>

Quant. => 21,10 Preço Total =>

14.33	Código	Banco	Descrição	Tipo	Und	Quant.	Porcent.	Valor Unit	Total
Composição	15.018.0678-A	EMOP	CURVA VERTICAL, EXTERNA, 90°, PARA ELETROCALHA PERFURADA OU LISA, 200X75MM. FORNECIMENTO E COLOCAÇÃO, 200X75MM, PRE-ZINCADA CARGOS SOCIAIS DESONERADOS	15	UN	1,0000000			
Insumo	12060	EMOP	CURVA VERTICAL EXTERNA 90°, PARA ELETROCALHA PERFURADA OU LISA, 200X75MM, PRE-ZINCADA	Material	UN	1,0000000	0,0000000		
Insumo	20132	EMOP	MAO-DE-OBRA DE SERVENTE DA CONSTRUÇÃO CIVIL, INCLUSIVE ENCARGOS SOCIAIS DESONERADOS	Mão de Obra	H	0,5000000	3,0000000		
Insumo	20060	EMOP	MAO-DE-OBRA DE ELETRICISTA DA CONSTRUÇÃO CIVIL, INCLUSIVE ENCARGOS SOCIAIS DESONERADOS	Mão de Obra	H	0,5000000	3,0000000		

MO sem LS => LS => 0,01 MO com LS =>

Valor do BDI  
=>

Quant. => 1,00 Preço Total =>

14.34	Código	Banco	Descrição	Tipo	Und	Quant.	Porcent.	Valor Unit	Total
-------	--------	-------	-----------	------	-----	--------	----------	------------	-------

ION - EMPRESA DE INFRAESTRUTURA E OBRAS DE NITERÓI  
CNPJ: 32.104.465/0001-89

Composição	15.018.0718-A	EMOP	CURVA VERTICAL,INTERNA,90°,PARA ELETROCALHA PERFURADA OU LISA,200X75MM.FORNECIMENTO E COLOCACAO SA, 200X75MM, PRE-ZINCADA CARGOS SOCIAIS DESONERADOS GOS SOCIAIS	15	UN	1,0000000			
Insumo	12096	EMOP	CURVA VERTICAL INTERNA 90°, PARA ELETROCALHA PERFURADA OU LISA, 200X75MM, PRE-ZINCADA	Material	UN	1,0000000	0,0000000		
Insumo	20132	EMOP	MAO-DE-OBRA DE SERVENTE DA CONSTRUCAO CIVIL, INCLUSIVE ENCARGOS SOCIAIS DESONERADOS	Mão de Obra	H	0,5000000	3,0000000		
Insumo	20060	EMOP	MAO-DE-OBRA DE ELETRICISTA DA CONSTRUCAO CIVIL, INCLUSIVE ENCARGOS SOCIAIS DESONERADOS	Mão de Obra	H	0,5000000	3,0000000		

MO sem LS => LS => 0,01 MO com LS =>

Valor do BDI  
=>

Quant. => 1,00 Preço Total =>

<b>14.35</b>	<b>Código</b>	<b>Banco</b>	<b>Descrição</b>	<b>Tipo</b>	<b>Und</b>	<b>Quant.</b>	<b>Porcent.</b>	<b>Valor Unit</b>	<b>Total</b>
Composição	15.018.0792-A	EMOP	CRUZETA HORIZONTAL,90°,PARA ELETROCALHA PERFURADA OU LISA,200X50MM.FORNECIMENTO E COLOCACAO 200X50MM, PRE-ZINCADA CARGOS SOCIAIS DESONERADOS GOS SOCIAIS DESONERADOS	15	UN	1,0000000			
Insumo	20060	EMOP	MAO-DE-OBRA DE ELETRICISTA DA CONSTRUCAO CIVIL, INCLUSIVE ENCARGOS SOCIAIS DESONERADOS	Mão de Obra	H	0,5000000	3,0000000		
Insumo	12162	EMOP	CRUZETA HORIZONTAL, 90°, PARA ELETROCALHA PERFURADA OU LISA, 200X50MM, PRE-ZINCADA	Material	UN	1,0000000	0,0000000		
Insumo	20132	EMOP	MAO-DE-OBRA DE SERVENTE DA CONSTRUCAO CIVIL, INCLUSIVE ENCARGOS SOCIAIS DESONERADOS	Mão de Obra	H	0,5000000	3,0000000		

MO sem LS => LS => 0,01 MO com LS =>

Valor do BDI  
=>

Quant. => 2,00 Preço Total =>

<b>14.36</b>	<b>Código</b>	<b>Banco</b>	<b>Descrição</b>	<b>Tipo</b>	<b>Und</b>	<b>Quant.</b>	<b>Porcent.</b>	<b>Valor Unit</b>	<b>Total</b>
Composição	15.018.0942-A	EMOP	TERMINAL DE FECHAMENTO LISO,PARA ELETROCALHA PERFURADA OU LISA,200X50MM.FORNECIMENTO E COLOCACAO ISA, 200X50MM, PRE-ZINCADA CARGOS SOCIAIS DESONERADOS GOS SOCIAIS	15	UN	1,0000000			
Insumo	20132	EMOP	MAO-DE-OBRA DE SERVENTE DA CONSTRUCAO CIVIL, INCLUSIVE ENCARGOS SOCIAIS DESONERADOS	Mão de Obra	H	0,2000000	3,0000000		
Insumo	12292	EMOP	TERMINAL DE FECHAMENTO LISO, PARA ELETROCALHA PERFURADA OU LISA, 200X50MM, PRE-ZINCADA	Material	UN	1,0000000	0,0000000		
Insumo	20060	EMOP	MAO-DE-OBRA DE ELETRICISTA DA CONSTRUCAO CIVIL, INCLUSIVE ENCARGOS SOCIAIS DESONERADOS	Mão de Obra	H	0,2000000	3,0000000		

MO sem LS => LS => 0,01 MO com LS =>

Valor do BDI  
=>

Quant. => 1,00 Preço Total =>

<b>14.37</b>	<b>Código</b>	<b>Banco</b>	<b>Descrição</b>	<b>Tipo</b>	<b>Und</b>	<b>Quant.</b>	<b>Porcent.</b>	<b>Valor Unit</b>	<b>Total</b>
--------------	---------------	--------------	------------------	-------------	------------	---------------	-----------------	-------------------	--------------

ION - EMPRESA DE INFRAESTRUTURA E OBRAS DE NITERÓI  
CNPJ: 32.104.465/0001-89

Composição	15.019.0015-A	EMOP	TOMADA DUPLA DE PISO,EM CORPO DE ALUMINIO FUNDIDO E TAMPA EM LATAO POLIDO,10A/250V.FORNECIMENTO E COLOCACAO LATAO POLIDO, COM TOMADA DE 10A, 250V, TIPO DUPLA CARGOS SOCIAIS	15	UN	1,0000000			
Insumo	20060	EMOP	MAO-DE-OBRA DE ELETRICISTA DA CONSTRUCAO CIVIL, INCLUSIVE ENCARGOS SOCIAIS DESONERADOS	Mão de Obra	H	0,5500000	3,0000000		
Insumo	05649	EMOP	TOMADA DE PISO, DE CORPO DE ALUMINIO FUNDIDO, E TAMPA DE LATAO POLIDO, COM TOMADA DE 10A, 250V, TIPO DUPLA	Material	UN	1,0000000	0,0000000		

MO sem LS => LS => 0,01 MO com LS =>

Valor do BDI  
=>

Quant. => 2,00 Preço Total =>

14.38	Código	Banco	Descrição	Tipo	Und	Quant.	Porcent.	Valor Unit	Total
Composição	15.019.0082-A	EMOP	TOMADA TIPO RJ11,DE EMBUTIR,COMPLETA,PARA TELEFONE.FORNECIME NTO E COLOCACAO CARGOS SOCIAIS DESONERADOS	15	UN	1,0000000			
Insumo	12746	EMOP	TOMADA TIPO RJ-11, DE EMBUTIR, COMPLETA, PARA TELEFONE	Material	UN	1,0000000	0,0000000		
Insumo	20060	EMOP	MAO-DE-OBRA DE ELETRICISTA DA CONSTRUCAO CIVIL, INCLUSIVE ENCARGOS SOCIAIS DESONERADOS	Mão de Obra	H	0,2000000	3,0000000		

MO sem LS => LS => 0,01 MO com LS =>

Valor do BDI  
=>

Quant. => 2,00 Preço Total =>

14.39	Código	Banco	Descrição	Tipo	Und	Quant.	Porcent.	Valor Unit	Total
Composição	15.019.0095-A	EMOP	TOMADA TIPO RJ45,DE EMBUTIR,COMPLETA,PARA LOGICA.FORNECIMENT O E COLOCACAO CARGOS SOCIAIS DESONERADOS	15	UN	1,0000000			
Insumo	12748	EMOP	TOMADA TIPO RJ45, DE EMBUTIR, COMPLETA, PARA LOGICA	Material	UN	1,0000000	0,0000000		
Insumo	20060	EMOP	MAO-DE-OBRA DE ELETRICISTA DA CONSTRUCAO CIVIL, INCLUSIVE ENCARGOS SOCIAIS DESONERADOS	Mão de Obra	H	0,2000000	3,0000000		

MO sem LS => LS => 0,01 MO com LS =>

Valor do BDI  
=>

Quant. => 2,00 Preço Total =>

14.40	Código	Banco	Descrição	Tipo	Und	Quant.	Porcent.	Valor Unit	Total
Composição	15.020.0210-A	EMOP	LAMPADA LED,BULBO,A60,20W,100/240V,BASE E-27.FORNECIMENTO E COLOCACAO CARGOS SOCIAIS DESONERADOS	15	UN	1,0000000			
Insumo	14712	EMOP	LAMPADA LED,BULBO,A60,20W,100/240V,BASE E-27	Material	UN	1,0000000	0,0000000		

ION - EMPRESA DE INFRAESTRUTURA E OBRAS DE NITERÓI  
CNPJ: 32.104.465/0001-89

Insumo	20060	EMOP	MAO-DE-OBRA DE ELETRICISTA DA CONSTRUCAO CIVIL, INCLUSIVE ENCARGOS SOCIAIS DESONERADOS	Mão de Obra	H	0,0500000	3,0000000		
MO sem LS =>						LS =>	0,01	MO com LS =>	
Valor do BDI =>									
						Quant. =>	4,00	Preço Total =>	

14.41	Código	Banco	Descrição	Tipo	Und	Quant.	Porcent.	Valor Unit	Total
Composição	15.028.0010-A	EMOP	COLOCACAO DE RESERVATORIO DE FIBROCIMENTO,FIBRA DE VIDRO OU SEMELHANTE COM 1000L,INCLUSIVE PECAS DE APOIO EM ALVENARIA E MADEIRA SERRADA,E FLANGES DE LIGACAO HIDRAULICA,EXCLUSIVE F ORNECIMENTO DO RESERVATORIO 2" USIVE ENCARGOS SOCIAIS DESONERADOS DOS GOS SOCIAIS DESONERADOS	15	UN	1,0000000			
Composição Auxiliar	07.006.0025-B	EMOP	ARGAMASSA DE CIMENTO E SAIBRO,NO TRACO 1:8,PREPARO MECANICO 3%- DESGASTE DE FERRAMENTAS E EPI	7	m³	0,0800000	0,0000000		
Insumo	20115	EMOP	MAO-DE-OBRA DE PEDREIRO, INCLUSIVE ENCAR GOS SOCIAIS DESONERADOS	Mão de Obra	H	4,0000000	3,0000000		
Insumo	20132	EMOP	MAO-DE-OBRA DE SERVENTE DA CONSTRUCAO CI VIL, INCLUSIVE ENCARGOS SOCIAIS DESONERA DOS	Mão de Obra	H	12,0000000	3,0000000		
Insumo	02604	EMOP	MACARANDUBA EM PECAS, DE 7,50X7,50CM (3" X3")	Material	M	3,2000000	0,0000000		
Insumo	02508	EMOP	FLANGE DE PVC RIGIDO COM ROSCA SEXTAVADA , SEM FUROS, DE 1.1/2"	Material	UN	2,0000000	0,0000000		
Insumo	20039	EMOP	MAO-DE-OBRA DE BOMBEIRO HIDRAULICO DA CO NSTRUCAO CIVIL, INCLUSIVE ENCARGOS SOCIA IS DESONERADOS	Mão de Obra	H	9,0000000	3,0000000		
Insumo	00559	EMOP	TIJOLO CERAMICO, FURADO, DE (10X20X20)CM	Material	UN	20,0000000	0,0000000		
MO sem LS =>						LS =>	0,00	MO com LS =>	
Valor do BDI =>									
						Quant. =>	1,00	Preço Total =>	

14.42	Código	Banco	Descrição	Tipo	Und	Quant.	Porcent.	Valor Unit	Total
Composição	15.029.0010-A	EMOP	REGISTRO DE GAVETA BRUTO,COM DIAMETRO DE 1/2".FORNECIMENTO E COLOCACAO OS LADOS DE 1/2" USIVE ENCARGOS SOCIAIS DESONERADOS DOS SOCIAIS DESONERADOS	15	UN	1,0000000			
Insumo	20132	EMOP	MAO-DE-OBRA DE SERVENTE DA CONSTRUCAO CI VIL, INCLUSIVE ENCARGOS SOCIAIS DESONERA DOS	Mão de Obra	H	0,6000000	3,0000000		
Insumo	20039	EMOP	MAO-DE-OBRA DE BOMBEIRO HIDRAULICO DA CO NSTRUCAO CIVIL, INCLUSIVE ENCARGOS SOCIA IS DESONERADOS	Mão de Obra	H	0,6000000	3,0000000		
Insumo	00701	EMOP	REGISTRO DE GAVETA BRUTO, DE 1ª QUALIDAD E COM ROSCA DE AMBOS OS LADOS DE 1/2"	Material	UN	1,0000000	0,0000000		
MO sem LS =>						LS =>	0,00	MO com LS =>	
Valor do BDI =>									

ION - EMPRESA DE INFRAESTRUTURA E OBRAS DE NITERÓI  
CNPJ: 32.104.465/0001-89

Quant. => 3,00 Preço Total =>

14.43	Código	Banco	Descrição	Tipo	Und	Quant.	Porcent.	Valor Unit	Total
Composição	15.036.0018-A	EMOP	TUBO DE PVC RIGIDO,ROSQUEAVEL,PARA AGUA FRIA,COM DIAMETRO DE 1/2",INCLUSIVE CONEXOES E EMENDAS,EXCLUSIVE ABERTURA E FECHAMENTO DE RASGO.FORNECIMENTO E ASSENTAMENTO AMBAS AS EXTREMIDADES, DE 1/2" USIVE ENCARGOS SOCIAIS DESONERADOS GOS SOCIAIS DESONERADOS	15	M	1,0000000			
Insumo	20039	EMOP	MAO-DE-OBRA DE BOMBEIRO HIDRAULICO DA CO NSTRUCAO CIVIL, INCLUSIVE ENCARGOS SOCIAIS DESONERADOS	Mão de Obra	H	0,1000000	3,0000000		
Insumo	20132	EMOP	MAO-DE-OBRA DE SERVENTE DA CONSTRUCAO CIVIL, INCLUSIVE ENCARGOS SOCIAIS DESONERA DOS	Mão de Obra	H	0,1000000	3,0000000		
Insumo	02562	EMOP	TUBO DE PVC RIGIDO ROSQUEAVEL, EM BARRAS DE 6,00M, ROSCA EM AMBAS AS EXTREMIDADE S, DE 1/2"	Material	UN	0,1750000	10,0000000		

MO sem LS => LS => 0,01 MO com LS =>

Valor do BDI  
=>

Quant. => 10,00 Preço Total =>

14.44	Código	Banco	Descrição	Tipo	Und	Quant.	Porcent.	Valor Unit	Total
Composição	15.036.0019-A	EMOP	TUBO DE PVC RIGIDO,ROSQUEAVEL,PARA AGUA FRIA,COM DIAMETRO DE 3/4",INCLUSIVE CONEXOES E EMENDAS,EXCLUSIVE ABERTURA E FECHAMENTO DE RASGO.FORNECIMENTO E ASSENTAMENTO AMBAS AS EXTREMIDADES, DE 3/4" USIVE ENCARGOS SOCIAIS DESONERADOS GOS SOCIAIS DESONERADOS	15	M	1,0000000			
Insumo	20132	EMOP	MAO-DE-OBRA DE SERVENTE DA CONSTRUCAO CIVIL, INCLUSIVE ENCARGOS SOCIAIS DESONERA DOS	Mão de Obra	H	0,1200000	3,0000000		
Insumo	20039	EMOP	MAO-DE-OBRA DE BOMBEIRO HIDRAULICO DA CO NSTRUCAO CIVIL, INCLUSIVE ENCARGOS SOCIAIS DESONERADOS	Mão de Obra	H	0,1200000	3,0000000		
Insumo	02563	EMOP	TUBO DE PVC RIGIDO ROSQUEAVEL, EM BARRAS DE 6,00M, ROSCA EM AMBAS AS EXTREMIDADE S, DE 3/4"	Material	UN	0,1750000	10,0000000		

MO sem LS => LS => 0,00 MO com LS =>

Valor do BDI  
=>

Quant. => 15,00 Preço Total =>

14.45	Código	Banco	Descrição	Tipo	Und	Quant.	Porcent.	Valor Unit	Total
Composição	15.036.0020-A	EMOP	TUBO DE PVC RIGIDO,ROSQUEAVEL,PARA AGUA FRIA,COM DIAMETRO DE 1",INCLUSIVE CONEXOES E EMENDAS,EXCLUSIVE ABERTURA E FECHAMENTO DE RASGO.FORNECIMENTO E ASSENTAMENTO AMBAS AS EXTREMIDADES, DE 1" USIVE ENCARGOS SOCIAIS DESONERADOS GOS SOCIAIS DESONERADOS	15	M	1,0000000			
Insumo	02564	EMOP	TUBO DE PVC RIGIDO ROSQUEAVEL, EM BARRAS DE 6,00M, ROSCA EM AMBAS AS EXTREMIDADE S, DE 1"	Material	UN	0,1750000	10,0000000		
Insumo	20039	EMOP	MAO-DE-OBRA DE BOMBEIRO HIDRAULICO DA CO NSTRUCAO CIVIL, INCLUSIVE ENCARGOS SOCIAIS DESONERADOS	Mão de Obra	H	0,1400000	3,0000000		

ION - EMPRESA DE INFRAESTRUTURA E OBRAS DE NITERÓI  
CNPJ: 32.104.465/0001-89

Insumo	20132	EMOP	MAO-DE-OBRA DE SERVENTE DA CONSTRUCAO CI VIL, INCLUSIVE ENCARGOS SOCIAIS DESONERA DOS	Mão de Obra	H	0,1400000	3,0000000		
MO sem LS =>						LS =>	0,00	MO com LS =>	
Valor do BDI =>									
						Quant. =>	30,00	Preço Total =>	

14.46	Código	Banco	Descrição	Tipo	Und	Quant.	Porcent.	Valor Unit	Total
Composição	15.036.0069-A	EMOP	ELETRODUTO DE PVC RIGIDO ROSQUEAVEL DE 1/2",INCLUSIVE CONEXOS E EMENDAS,EXCLUSIVE ABERTURA E FECHAMENTO DE RASGO.FORNEC IMENTO E ASSENTAMENTO EXTREMIDADES,EM BARRAS DE 3 METROS,DE 1/2" CARGOS SOCIAIS DESONERADOS GOS SOCIAIS DESONERADOS	15	M	1,0000000			
Insumo	20132	EMOP	MAO-DE-OBRA DE SERVENTE DA CONSTRUCAO CI VIL, INCLUSIVE ENCARGOS SOCIAIS DESONERA DOS	Mão de Obra	H	0,1000000	3,0000000		
Insumo	20060	EMOP	MAO-DE-OBRA DE ELETRICISTA DA CONSTRUCAO CIVIL, INCLUSIVE ENCARGOS SOCIAIS DESONERADOS	Mão de Obra	H	0,1000000	3,0000000		
Insumo	02338	EMOP	ELETRODUTO DE PVC PRETO,RIGIDO ROSQUEAVE L,COM ROSCA EM AMBAS EXTREMIDADES,EM BAR RAS DE 3 METROS,DE 1/2"	Material	UN	0,3500000	10,0000000		
MO sem LS =>						LS =>	0,01	MO com LS =>	
Valor do BDI =>									
						Quant. =>	40,00	Preço Total =>	

14.47	Código	Banco	Descrição	Tipo	Und	Quant.	Porcent.	Valor Unit	Total
Composição	15.036.0140-A	EMOP	ELETRODUTO EM PVC FLEXIVEL,COR AMARELA,DIAMETRO DE 20MM.FORNEC IMENTO E COLOCACAO. ELA (NORMA NB-3/NBR-5410/89), DE=20MM CARGOS SOCIAIS DESONERADOS GOS SOCIAIS	15	M	1,0000000			
Insumo	07423	EMOP	ELETRODUTO FLEXIVEL CORRUGADO, EM PVC AN TICHAMA, NA COR AMARELA (NORMA NB-3/NBR- 5410/89), DE=20MM	Material	M	1,0500000	0,0000000		
Insumo	20132	EMOP	MAO-DE-OBRA DE SERVENTE DA CONSTRUCAO CI VIL, INCLUSIVE ENCARGOS SOCIAIS DESONERA DOS	Mão de Obra	H	0,0300000	3,0000000		
Insumo	20060	EMOP	MAO-DE-OBRA DE ELETRICISTA DA CONSTRUCAO CIVIL, INCLUSIVE ENCARGOS SOCIAIS DESONERADOS	Mão de Obra	H	0,0300000	3,0000000		
MO sem LS =>						LS =>	0,00	MO com LS =>	
Valor do BDI =>									
						Quant. =>	40,00	Preço Total =>	

14.48	Código	Banco	Descrição	Tipo	Und	Quant.	Porcent.	Valor Unit	Total
Composição	15.045.0110-A	EMOP	ABERTURA E FECHAMENTO MANUAL DE RASGO EM ALVENARIA,PARA PASS AGEM DE TUBOS E DUTOS,COM DIAMETRO DE 1/2" A 1" DOS GOS SOCIAIS DESONERADOS	15	M	1,0000000			

ION - EMPRESA DE INFRAESTRUTURA E OBRAS DE NITERÓI  
CNPJ: 32.104.465/0001-89

Composição Auxiliar	07.002.0025-B	EMOP	ARGAMASSA DE CIMENTO E AREIA,NO TRACO 1:3,PREPARO MECANICO 3%-DESGASTE DE FERRAMENTAS E EPI	7	m³	0,0010000	0,0000000		
Insumo	20115	EMOP	MAO-DE-OBRA DE PEDREIRO, INCLUSIVE ENCAR GOS SOCIAIS DESONERADOS	Mão de Obra	H	0,2500000	3,0000000		
Insumo	20132	EMOP	MAO-DE-OBRA DE SERVENTE DA CONSTRUCAO CI VIL, INCLUSIVE ENCARGOS SOCIAIS DESONERA DOS	Mão de Obra	H	0,4000000	3,0000000		
MO sem LS =>					LS =>		0,00	MO com LS =>	
Valor do BDI =>					Quant. =>		40,00	Preço Total =>	

15			COBERTURAS, ISOLAMENTOS E IMPERMEABILIZAÇÕES						
15.1	Código	Banco	Descrição	Tipo	Und	Quant.	Porcent.	Valor Unit	Total
Composição	94231	SINAPI	RUFO EM CHAPA DE AÇO GALVANIZADO NÚMERO 24, CORTE DE 25 CM, INCLUSO TRANSPORTE VERTICAL. AF_07/2019	Telhamento para Cobertura	M	1,0000000			
Composição Auxiliar	93281	SINAPI	GUINCHO ELÉTRICO DE COLUNA, CAPACIDADE 400 KG, COM MOTO FREIO, MOTOR TRIFÁSICO DE 1,25 CV - CHP DIURNO. AF_03/2016	Custos Horários Produtivo e Improdutivo dos Equipamentos	CHP	0,0132000	0,0000000		
Composição Auxiliar	88323	SINAPI	TELHADISTA COM ENCARGOS COMPLEMENTARES	Livro SINAPI: Cálculos e Parâmetros	H	0,1120000	0,0000000		
Composição Auxiliar	93282	SINAPI	GUINCHO ELÉTRICO DE COLUNA, CAPACIDADE 400 KG, COM MOTO FREIO, MOTOR TRIFÁSICO DE 1,25 CV - CHI DIURNO. AF_03/2016	Custos Horários Produtivo e Improdutivo dos Equipamentos	CHI	0,0183000	0,0000000		
Composição Auxiliar	88316	SINAPI	SERVENTE COM ENCARGOS COMPLEMENTARES	Livro SINAPI: Cálculos e Parâmetros	H	0,2070000	0,0000000		
Insumo	00040873	SINAPI	RUFO INTERNO/EXTERNO DE CHAPA DE ACO GALVANIZADA NUM 24, CORTE 25 CM	Material	M	1,0500000	0,0000000		
Insumo	00013388	SINAPI	SOLDA EM BARRA DE ESTANHO-CHUMBO 50/50	Material	KG	0,0450000	0,0000000		
Insumo	00005061	SINAPI	PREGO DE ACO POLIDO COM CABECA 18 X 27 (2 1/2 X 10)	Material	KG	0,0060000	0,0000000		
Insumo	00005104	SINAPI	REBITE DE REPUXO EM ALUMINIO VAZADO, DIAMETRO 3,2 X 8 MM DE COMPRIMENTO (1KG = 1025 UNIDADES)	Material	KG	0,0012000	0,0000000		
Insumo	00000142	SINAPI	SELANTE ELASTICO MONOCOMPONENTE A BASE DE POLIURETANO (PU) PARA JUNTAS DIVERSAS	Material	310ML	0,1980000	0,0000000		
MO sem LS =>					LS =>		0,01	MO com LS =>	
Valor do BDI =>					Quant. =>		64,80	Preço Total =>	

15.2	Código	Banco	Descrição	Tipo	Und	Quant.	Porcent.	Valor Unit	Total
Composição	16.004.0055-A	EMOP	CONDUTOR CIRCULAR PARA CALHA DE BEIRAL DE PVC,DN 88,INCLUSIV E CONEXOES.FORNECIMENTO E COLOCACAO NCARGOS SOCIAIS DESONERADOS GOS SOCIAIS DESONERADOS	16	M	1,0000000			
Insumo	05454	EMOP	JOELHO 60° CIRCULAR DE PVC, PARA CALHA D E BEIRAL, DE 88MM	Material	UN	0,6600000	0,0000000		
Insumo	05906	EMOP	PARAFUSO FERRO, ROSCA SOBERBA, CABECA CH ATA, DE (3,8X30)MM	Material	UN	1,3000000	0,0000000		



ION - EMPRESA DE INFRAESTRUTURA E OBRAS DE NITERÓI  
CNPJ: 32.104.465/0001-89

Insumo	02339	EMOP	ADESIVO PLASTICO PARA PVC RIGIDO, EM BIS NAGA DE 75G	Material	UN	0,1000000	0,0000000		
Insumo	05452	EMOP	CONDUTOR CIRCULAR, PARA CALHA DE BEIRAL DE PVC, DE 88MM	Material	UN	0,3600000	0,0000000		
Insumo	20132	EMOP	MAO-DE-OBRA DE SERVENTE DA CONSTRUCAO CI VIL, INCLUSIVE ENCARGOS SOCIAIS DESONERA DOS	Mão de Obra	H	0,1900000	3,0000000		
Insumo	20046	EMOP	MAO-DE-OBRA DE CARPINTEIRO DE FORMA DE C ONCRETO, INCLUSIVE ENCARGOS SOCIAIS DESO NERADOS	Mão de Obra	H	0,1900000	3,0000000		
Insumo	05451	EMOP	JOELHO 90° CIRCULAR DE PVC, PARA CALHA D E BEIRAL, DE 88MM	Material	UN	0,3300000	0,0000000		
Insumo	05880	EMOP	BUCHA DE NYLON, TIPO S-05	Material	UN	1,3000000	0,0000000		
Insumo	05450	EMOP	ABRACADEIRA CIRCULAR, PARA CALHA DE BEIR AL, DE PVC DE 88MM	Material	UN	0,6600000	0,0000000		

MO sem LS => LS => 0,00 MO com LS =>

Valor do BDI  
=>

Quant. => 7,10 Preço Total =>

15.3	Código	Banco	Descrição	Tipo	Und	Quant.	Porcent.	Valor Unit	Total
Composição	16.005.0025-A	EMOP	CALHA DE GALVALUME,0,18M,EM CHAPA DE ESPESSURA APROXIMADA DE 0,5MM E DESENVOLVIMENTO 0,30M.FORNECIMENTO E COLOCACAO MM E DESENVOLVIMENTO DE 0,30M USIVE ENCARGOS SOCIAIS DESONERADOS DOS GOS SOCIAIS DESONERADOS	16	M	1,0000000			
Insumo	20039	EMOP	MAO-DE-OBRA DE BOMBEIRO HIDRAULICO DA CO NSTRUCAO CIVIL, INCLUSIVE ENCARGOS SOCIA IS DESONERADOS	Mão de Obra	H	0,8000000	3,0000000		
Insumo	20132	EMOP	MAO-DE-OBRA DE SERVENTE DA CONSTRUCAO CI VIL, INCLUSIVE ENCARGOS SOCIAIS DESONERA DOS	Mão de Obra	H	1,2000000	3,0000000		
Insumo	20115	EMOP	MAO-DE-OBRA DE PEDREIRO, INCLUSIVE ENCAR GOS SOCIAIS DESONERADOS	Mão de Obra	H	0,6000000	3,0000000		
Insumo	14833	EMOP	CALHA DE GALVALUME, EM CHAPA COM ESPESSU RA APROXIMADA DE 0,5MM E DESENVOLVIMENTO DE 0,30M	Material	M	1,1000000	5,0000000		

MO sem LS => LS => 0,00 MO com LS =>

Valor do BDI  
=>

Quant. => 18,50 Preço Total =>

15.4	Código	Banco	Descrição	Tipo	Und	Quant.	Porcent.	Valor Unit	Total
Composição	16.005.0075-A	EMOP	COBERTURA TERMO-ISOLANTE,DUPLA,TRAPEZOIDAL,GALVALUME 0,40MM, P/USO ONDE SE REQUER CONFORTO TERMICO,DUPLA ESTANQUEIDADE LA TERAL,S/PINTURA,RECHEIO DE POLIESTIRENO EXPANDIDO(EPS ALTURA =40MM)C/RETARDANTE A CHAMA E DENSIDADE CONFORME ABNT NBR-11. 752,LARGURA UTIL DE 0,99M,COMPRIMENTO ATE 12,00M,INCL.ACESSO RIOS P/FIXACAO,ALTURA TOTAL 78,8MM.FORNECIMENTO E COLOCACAO AS DE 1/4" X 400MM, COM VEDACAO AMBAS AS FACES, MEDIDAS APROXIMADAS DE	16	m²	1,0000000			

ION - EMPRESA DE INFRAESTRUTURA E OBRAS DE NITERÓI  
CNPJ: 32.104.465/0001-89

Insumo	11069	EMOP	CUMEEIRA DE GALVALUME, TRAPEZOIDAL, ACABAMENTO EM VERNIZ EM AMBAS AS FACES, MEDIAS APROXIMADAS DE (1265X2X300X0,5)MM	Material	M	0,2100000	0,0000000		
Insumo	11096	EMOP	TELHA TERMO-ISOLANTE PARA MONTAGEM TRAPEZOIDAL, DE GALVALUME DE 0,40MM, COM DUPLA ESTANQUEIDADE LATERAL	Material	m²	1,0000000	0,0000000		
Insumo	11095	EMOP	RUFO DE GALVALUME, TRAPEZOIDAL, 2 ABAS DE 0,30CM, EM CHAPA COM ESPESSURA APROXIMADA DE 0,7MM	Material	M	0,2000000	0,0000000		
Insumo	20132	EMOP	MAO-DE-OBRA DE SERVENTE DA CONSTRUCAO CIVIL, INCLUSIVE ENCARGOS SOCIAIS DESONERADOS	Mão de Obra	H	0,8800000	3,0000000		
Insumo	07264	EMOP	HASTE DE FIXACAO PARA TELHAS METALICAS COM MEDIDAS APROXIMADAS DE 1/4" X 400MM, COM VEDACAO	Material	UN	1,5000000	0,0000000		
Insumo	20103	EMOP	MAO-DE-OBRA DE MONTADOR B (MENOR CATEGORIA QUE O MONTADOR A), INCLUSIVE ENCARGOS SOCIAIS DESONERADOS	Mão de Obra	H	0,2200000	3,0000000		

MO sem LS => LS => 0,00 MO com LS =>

Valor do BDI  
=>

Quant. => 46,46 Preço Total =>

15.5	Código	Banco	Descrição	Tipo	Und	Quant.	Percent.	Valor Unit	Total
Composição	16.015.0001-A	EMOP	SUBCOBERTURA COMPOSTA DE DUAS FOLHAS DE ALUMINIO ESTRUTURADO E UMA FOLHA DE POLIETILENO ALTA DENSIDADE TRANCADO, COM ESPESSURA APROXIMADA ENTRE 0,15MM E 0,17MM, INCLUSIVE MADEIRAMENTO DE FIXACAO. FORNECIMENTO E COLOCACAO QUIVALENTES, Nº12X12 A 18X30 DE POLIET. ALT. DENS. TRANCADO, ESP. ENTRE 0,15MM E 0,17MM. ENCARGOS SOCIAIS	16	m²	1,0000000			
Insumo	11066	EMOP	SUBCOBERTURA DE DUAS FOLHAS DE ALUMINIO ESTRUT. E UMA FOLHA DE POLIET. ALT. DENS. TRANCADO, ESP. ENTRE 0,15MM E 0,17MM	Material	m²	1,1500000	0,0000000		
Insumo	20132	EMOP	MAO-DE-OBRA DE SERVENTE DA CONSTRUCAO CIVIL, INCLUSIVE ENCARGOS SOCIAIS DESONERADOS	Mão de Obra	H	0,2000000	3,0000000		
Insumo	20046	EMOP	MAO-DE-OBRA DE CARPINTEIRO DE FORMA DE CONCRETO, INCLUSIVE ENCARGOS SOCIAIS DESONERADOS	Mão de Obra	H	0,2000000	3,0000000		
Insumo	02605	EMOP	MACARANDUBA EM RIPAS, DE (1,5x4)CM	Material	M	2,8200000	0,0000000		
Insumo	00453	EMOP	PREGO COM OU SEM CABECA, EM CAIXAS DE 50 KG, OU QUANTIDADES EQUIVALENTES, Nº12X12 A 18X30	Material	KG	0,0480000	0,0000000		

MO sem LS => LS => 0,01 MO com LS =>

Valor do BDI  
=>

Quant. => 46,46 Preço Total =>

15.6	Código	Banco	Descrição	Tipo	Und	Quant.	Percent.	Valor Unit	Total
------	--------	-------	-----------	------	-----	--------	----------	------------	-------

ION - EMPRESA DE INFRAESTRUTURA E OBRAS DE NITERÓI  
CNPJ: 32.104.465/0001-89

Composição	16.020.0001-A	EMOP	IMPERMEABILIZACAO C/MANTA A BASE DE ASFALTO MODIFICADO C/POLIMEROS,ACABAMENTO POLIETILENO EM AMBAS AS FACES, TIPO III-B, E SP.4,0MM, APLICACAO C/CHAMA DE MACARICO SOBRE PRIMER ASFALTICO A BASE AGUA ISENTA DE SOLVENTES, INCLUSIVE ESTE, EM SUBSTRATO C/CONTAMINACAO DE 1%, EXCLUSIVE REGULARIZACAO, CAMADA SEPARADORA E PROTECCAO MECANICA, CONFORME ABNT NBR 9952. O NAS DUAS FACES, TIPO III-B, ESPESSURA DE 4MM DESONERADOS	16	m²	1,0000000			
Insumo	20132	EMOP	MAO-DE-OBRA DE SERVENTE DA CONSTRUCAO CIVIL, INCLUSIVE ENCARGOS SOCIAIS DESONERADOS	Mão de Obra	H	0,8000000	3,0000000		
Insumo	07254	EMOP	PRIMER ASFALTICO A BASE DE AGUA	Material	L	0,4000000	0,0000000		
Insumo	14293	EMOP	MANTA A BASE DE ASFALTO MODIFICADO COM POLIMEROS, POLIETILENO NAS DUAS FACES, TIPO III-B, ESPESSURA DE 4MM	Material	m²	1,1500000	0,0000000		
Insumo	20083	EMOP	MAO-DE-OBRA DE IMPERMEABILIZADOR, INCLUSIVE ENCARGOS SOCIAIS DESONERADOS	Mão de Obra	H	0,8000000	3,0000000		

MO sem LS => LS => 0,00 MO com LS =>

Valor do BDI  
=>

Quant. => 15,33 Preço Total =>

16			PINTURAS						
16.1	Código	Banco	Descrição	Tipo	Und	Quant.	Porcent.	Valor Unit	Total
Composição	17.017.0350-A	EMOP	PINTURA INTERNA OU EXTERNA SOBRE FERRO GALVANIZADO OU ALUMINIO, USANDO FUNDO PARA GALVANIZADO, INCLUSIVE LIXAMENTO LEVE, LIMPEZA, DESENGORDURAMENTO E DUAS DEMAS DE ACABAMENTO COM ESMALTE SINTETICO BRILHANTE OU ACETINADO OU FOSCO S GOS SOCIAIS DESONERADOS	17	m²	1,0000000			
Insumo	00840	EMOP	DETERGENTE NEUTRO P/LIMPEZA INDUSTRIAL, EM SACO DE 25KG	Material	KG	0,0250000	0,0000000		
Insumo	20118	EMOP	MAO-DE-OBRA DE PINTOR, INCLUSIVE ENCARGOS SOCIAIS DESONERADOS	Mão de Obra	H	0,2500000	3,0000000		
Insumo	07425	EMOP	PRIMER EPOXI, ISOCIANATO DE 2 COMPONENTES	Material	GL	0,0350000	0,0000000		
Insumo	20132	EMOP	MAO-DE-OBRA DE SERVENTE DA CONSTRUCAO CIVIL, INCLUSIVE ENCARGOS SOCIAIS DESONERADOS	Mão de Obra	H	0,1250000	3,0000000		
Insumo	00124	EMOP	ESMALTE SINTETICO ALQUIDICO ALTO BRILHO, BRILHANTE, ACETINADO OU FOSCO	Material	GL	0,0500000	0,0000000		

MO sem LS => LS => 0,01 MO com LS =>

Valor do BDI  
=>

Quant. => 406,05 Preço Total =>

16.2	Código	Banco	Descrição	Tipo	Und	Quant.	Porcent.	Valor Unit	Total
------	--------	-------	-----------	------	-----	--------	----------	------------	-------

ION - EMPRESA DE INFRAESTRUTURA E OBRAS DE NITERÓI  
CNPJ: 32.104.465/0001-89

Composição	17.018.0060-A	EMOP	PREPARO DE SUPERFICIES NOVAS,COM REVESTIMENTO LISO INTERNO O U EXTERNO,INCLUSIVE LIMPEZA,UMA DEMA0 DE SELADOR ACRILICO,DU AS DEMAOS DE MASSA ACRILICA E LIXAMENTOS NECESSARIOS COR BRANCA S GOS SOCIAIS DESONERADOS	17	m²	1,0000000			
Insumo	14496	EMOP	LIXA PARA MASSA	Material	UN	1,5000000	0,0000000		
Insumo	20132	EMOP	MAO-DE-OBRA DE SERVENTE DA CONSTRUCAO CI VIL, INCLUSIVE ENCARGOS SOCIAIS DESONERA DOS	Mão de Obra	H	0,3375000	3,0000000		
Insumo	06028	EMOP	SELADOR PIGMENTADO A BASE DE RESINA ACRI LICA MODIFICADA, NA COR BRANCA	Material	GL	0,0400000	0,0000000		
Insumo	20118	EMOP	MAO-DE-OBRA DE PINTOR, INCLUSIVE ENCARGO S SOCIAIS DESONERADOS	Mão de Obra	H	0,6750000	3,0000000		
Insumo	03874	EMOP	MASSA ACRILICA, EM BALDES DE 18 LITROS	Material	UN	0,0460000	0,0000000		

MO sem LS => LS => 0,01 MO com LS =>

Valor do BDI  
=>

Quant. => 110,96 Preço Total =>

16.3	Código	Banco	Descrição	Tipo	Und	Quant.	Porcent.	Valor Unit	Total
Composição	17.018.0110-A	EMOP	PINTURA COM TINTA LATEX SEMIBRILHANTE,FOSCA OU ACETINADA,CLA SSIFICACAO PREMIUM OU STANDARD,CONFORME ABNT NBR 15079,PARA INTERIOR E EXTERIOR,BRANCA OU COLORIDA,SOBRE TIJOLO,CONCRETO LISO,CIMENTO SEM AMIANTO,E REVESTIMENTO,INCLUSIVE LIXAMENTO ,UMA DEMA0 DE SELADOR ACRILICO E DUAS DEMAOS DE ACABAMENTO ANCA OU COLORIDA, EM BALDES DE 18 LITROS COR BRANCA S GOS SOCIAIS DESONERADOS	17	m²	1,0000000			
Insumo	14496	EMOP	LIXA PARA MASSA	Material	UN	0,5000000	0,0000000		
Insumo	06028	EMOP	SELADOR PIGMENTADO A BASE DE RESINA ACRI LICA MODIFICADA, NA COR BRANCA	Material	GL	0,0400000	0,0000000		
Insumo	20118	EMOP	MAO-DE-OBRA DE PINTOR, INCLUSIVE ENCARGO S SOCIAIS DESONERADOS	Mão de Obra	H	0,3500000	3,0000000		
Insumo	20132	EMOP	MAO-DE-OBRA DE SERVENTE DA CONSTRUCAO CI VIL, INCLUSIVE ENCARGOS SOCIAIS DESONERA DOS	Mão de Obra	H	0,1750000	3,0000000		
Insumo	03876	EMOP	TINTA LATEX STANDARD PARA EXTERIOR/INTER IOR SEMIBRILHANTE BRANCA OU COLORIDA, EM BALDES DE 18 LITROS	Material	UN	0,0120000	0,0000000		

MO sem LS => LS => 0,01 MO com LS =>

Valor do BDI  
=>

Quant. => 110,96 Preço Total =>

17			APARELHOS HIDRÁULICOS, SANITÁRIOS, ELÉTRICOS, MECÂNICOS E ESPORTIVOS						
17.1	Código	Banco	Descrição	Tipo	Und	Quant.	Porcent.	Valor Unit	Total

ION - EMPRESA DE INFRAESTRUTURA E OBRAS DE NITERÓI  
CNPJ: 32.104.465/0001-89

Composição	18.002.0014-A	EMOP	LAVATORIO DE LOUCA BRANCA,COM COLUNA SUSPENSA,PARA PESSOAS COM NECESSIDADES ESPECIFICAS,COM MEDIDAS EM TORNO DE (45,5X35,5)CM,INCLUSIVE SIFAO EM PVC FLEXIVEL,VALVULA DE ESCOAMENTO CROMADA,RABICHO EM PVC,TORNEIRA DE FECHAMENTO AUTOMATICO DE PAREDE,ANTIVANDALISMO DE 85MM,PARA LAVATORIO E ACESSORIOS DE FIXACAO.FORNECIMENTO DE 1" RIMENTO DE 30CM ORNO DE 45,5X35,5CM, P/PESSOAS COM NECESSIDADES ESPECIFICAS UAL	18	UN	1,0000000			
Insumo	14789	EMOP	KIT DE ACESSORIOS PARA FIXACAO, COMPREENDENDO PARAFUSOS, BUCHAS E ARRUELAS	Material	UN	1,0000000	0,0000000		
Insumo	13101	EMOP	LAVATORIO DE LOUCA BRANCA COM COLUNA SUSPENSA, MEDINDO EM TORNO DE (45,5X35,5)CM , CONFORME ABNT NBR 9050 PARA ACESSIBILIDADE	Material	UN	1,0000000	0,0000000		
Insumo	02355	EMOP	VALVULA DE ESCOAMENTO, P/LAVATORIO, 1603 , EM METAL CROMADO, DE 1"	Material	UN	1,0000000	0,0000000		
Insumo	14524	EMOP	TORNEIRA P/LAVATORIO,DE MESA,COM ALAVANCA,ACIONAMENTO MANUAL E FECHAMENTO AUTOMATICO,CROMADA,PNE,CONFORME ABNT NBR 9050	Material	UN	1,0000000	0,0000000		
Insumo	03901	EMOP	SIFAO EM METAL CROMADO, DE 1"X1.1/4"	Material	UN	1,0000000	0,0000000		
Insumo	02985	EMOP	RABICHO/LIGAÇÃO FLEXIVEL EM METAL CROMADO COM SAIDA DE 1/2" E COMPRIMENTO DE 30CM	Material	UN	1,0000000	0,0000000		

MO sem LS => LS => 0,00 MO com LS =>

Valor do BDI  
=>

Quant. => 2,00 Preço Total =>

17.2	Código	Banco	Descrição	Tipo	Und	Quant.	Percent.	Valor Unit	Total
Composição	18.002.0095-A	EMOP	BACIA SANITARIA DE LOUCA BRANCA,COM CAIXA ACOPLADA,CONFORME ABNT NBR 9050 PARA ACESSIBILIDADE,INCLUSIVE ASSENTO PLASTICO PADRAO MEDIO LUXO,RABICHO CROMADO,ANEL DE VEDACAO E ACESSORIOS DE FIXACAO.FORNECIMENTO E COMPRIMENTO DE 40CM HAS E ARRUELAS SENTO, CONFORME ABNT NBR 9050 PARA	18	UN	1,0000000			
Insumo	02978	EMOP	RABICHO/LIGAÇÃO FLEXIVEL EM METAL CROMADO COM SAIDA DE 1/2" E COMPRIMENTO DE 40CM	Material	UN	1,0000000	0,0000000		
Insumo	14789	EMOP	KIT DE ACESSORIOS PARA FIXACAO, COMPREENDENDO PARAFUSOS, BUCHAS E ARRUELAS	Material	UN	1,0000000	0,0000000		
Insumo	40026	EMOP	ANEL DE VEDACAO PARA BACIA SANITARIA	Material	UN	1,0000000	0,0000000		
Insumo	03927	EMOP	ASSENTO PLASTICO, PARA BACIA SANITARIA, PADRAO MEDIO LUXO	Material	UN	1,0000000	0,0000000		
Insumo	40016	EMOP	CAIXA ACOPLADA DE LOUCA BRANCA, PARA BACIA SANITARIA	Material	UN	1,0000000	0,0000000		
Insumo	40015	EMOP	BACIA SANITARIA DE LOUCA BRANCA, PARA CAIXA ACOPLADA, SEM ASSENTO, CONFORME ABNT NBR 9050 PARA ACESSIBILIDADE	Material	UN	1,0000000	0,0000000		

MO sem LS => LS => 0,00 MO com LS =>

Valor do BDI  
=>

ION - EMPRESA DE INFRAESTRUTURA E OBRAS DE NITERÓI  
CNPJ: 32.104.465/0001-89

Quant. => 2,00 Preço Total =>

17.3	Código	Banco	Descrição	Tipo	Und	Quant.	Porcent.	Valor Unit	Total
Composição	18.003.0010-A	EMOP	VALVULA DE DESCARGA DE 1.1/2",COM REGISTRO INTEGRADO,CORPO E M LATAO E ACABAMENTO COM ACIONAMENTO POR ALAVANCA EM METAL C ROMADO,CONFORME ABNT NBR 9050 PARA ACESSIBILIDADE.FORNECIMEN TO	18	UN	1,00000000			
Insumo	07011	EMOP	VALVULA DE DESCARGA COM REGISTRO INTEGRA DO, DE 1.1/2"	Material	UN	1,00000000	0,00000000		
Insumo	40048	EMOP	ACABAMENTO PARA VALVULA DE DESCARGA COM ALAVANCA EM METAL CROMADO	Material	UN	1,00000000	0,00000000		

MO sem LS => LS => 0,00 MO com LS =>

Valor do BDI  
=>

Quant. => 2,00 Preço Total =>

17.4	Código	Banco	Descrição	Tipo	Und	Quant.	Porcent.	Valor Unit	Total
Composição	18.006.0040-A	EMOP	SABONETEIRA.DE SOBREPOR,EM METAL CROMADO.FORNECIMENTO E COLO CACAO ERADOS	18	UN	1,00000000			
Insumo	20087	EMOP	MAO-DE-OBRA DE LADRILHEIRO, INCLUSIVE EN CARGOS SOCIAIS DESONERADOS	Mão de Obra	H	0,50000000	3,00000000		
Insumo	07894	EMOP	SABONETEIRA, DE SOBREPOR, EM METAL CROMA DO	Material	UN	1,00000000	0,00000000		

MO sem LS => LS => 0,01 MO com LS =>

Valor do BDI  
=>

Quant. => 2,00 Preço Total =>

17.5	Código	Banco	Descrição	Tipo	Und	Quant.	Porcent.	Valor Unit	Total
Composição	18.006.0050-A	EMOP	PAPELEIRA,SEM PROTETOR,DE SOBREPOR,EM METAL CROMADO.FORNECIM ENTO E COLOCACAO ERADOS	18	UN	1,00000000			
Insumo	20087	EMOP	MAO-DE-OBRA DE LADRILHEIRO, INCLUSIVE EN CARGOS SOCIAIS DESONERADOS	Mão de Obra	H	0,50000000	3,00000000		
Insumo	07895	EMOP	PAPELEIRA, SEM PROTETOR, DE SOBREPOR, EM METAL CROMADO	Material	UN	1,00000000	0,00000000		

MO sem LS => LS => 0,01 MO com LS =>

Valor do BDI  
=>

Quant. => 2,00 Preço Total =>

17.6	Código	Banco	Descrição	Tipo	Und	Quant.	Porcent.	Valor Unit	Total
------	--------	-------	-----------	------	-----	--------	----------	------------	-------

ION - EMPRESA DE INFRAESTRUTURA E OBRAS DE NITERÓI  
CNPJ: 32.104.465/0001-89

Composição	18.006.0056-A	EMOP	PORTA TOALHA RETO,EM METAL CROMADO(50CM).FORNECIMENTO E COLO CACAO ERADOS	18	UN	1,0000000			
Insumo	20087	EMOP	MAO-DE-OBRA DE LADRILHEIRO, INCLUSIVE EN CARGOS SOCIAIS DESONERADOS	Mão de Obra	H	1,0000000	3,0000000		
Insumo	07896	EMOP	PORTA TOALHA RETO, DE SOBREPOR, EM METAL CROMADO	Material	UN	1,0000000	0,0000000		

MO sem LS => LS => 0,01 MO com LS =>

Valor do BDI  
=>

Quant. => 2,00 Preço Total =>

17.7	Código	Banco	Descrição	Tipo	Und	Quant.	Porcent.	Valor Unit	Total
Composição	18.007.0051-A	EMOP	DUCHINHA MANUAL,COM REGISTRO DE PRESSAO 1/2" CROMADO,RABICHO CROMADO,SUPORTE BRANCO,PISTOLA BRANCA,BUCHAS E PARAFUSOS PA RA FIXACAO.FORNECIMENTO	18	UN	1,0000000			
Insumo	02988	EMOP	DUCHINHA MANUAL, COM MANGUEIRA CROMADA D E 1/2"	Material	UN	1,0000000	0,0000000		

MO sem LS => LS => 0,00 MO com LS =>

Valor do BDI  
=>

Quant. => 2,00 Preço Total =>

17.8	Código	Banco	Descrição	Tipo	Und	Quant.	Porcent.	Valor Unit	Total
Composição	18.011.0003-A	EMOP	TORNEIRA DE BOIA EM PLASTICO,PARA CAIXA D'AGUA,DE 1/2".FORNECIMENTO E COLOCACAO USIVE ENCARGOS SOCIAIS DESONERADOS	18	UN	1,0000000			
Insumo	05760	EMOP	TORNEIRA DE BOIA DE PVC, DE 1/2"	Material	UN	1,0000000	0,0000000		
Insumo	20132	EMOP	MAO-DE-OBRA DE SERVENTE DA CONSTRUCAO CIVIL, INCLUSIVE ENCARGOS SOCIAIS DESONERADOS	Mão de Obra	H	0,3000000	3,0000000		
Insumo	20039	EMOP	MAO-DE-OBRA DE BOMBEIRO HIDRAULICO DA CONSTRUCAO CIVIL, INCLUSIVE ENCARGOS SOCIAIS DESONERADOS	Mão de Obra	H	0,3000000	3,0000000		

MO sem LS => LS => 0,01 MO com LS =>

Valor do BDI  
=>

Quant. => 2,00 Preço Total =>

17.9	Código	Banco	Descrição	Tipo	Und	Quant.	Porcent.	Valor Unit	Total
Composição	18.016.0105-A	EMOP	BARRA DE APOIO EM ACO INOXIDAVEL AISI 304,TUBO DE 1.1/4".INCLUSIVE FIXACAO COM PARAFUSOS INOXIDAVEIS E BUCHAS PLASTICAS, COM 50CM,CONFORME ABNT NBR 9050 PARA ACESSIBILIDADE.FORNECIMENTO E COLOCACAO AF.INOX.E BUCHAS PLAST.,ABNT NBR 9050 DOS GOS SOCIAIS DESONERADOS	18	UN	1,0000000			
Insumo	20132	EMOP	MAO-DE-OBRA DE SERVENTE DA CONSTRUCAO CIVIL, INCLUSIVE ENCARGOS SOCIAIS DESONERADOS	Mão de Obra	H	1,0000000	3,0000000		

ION - EMPRESA DE INFRAESTRUTURA E OBRAS DE NITERÓI  
CNPJ: 32.104.465/0001-89

Insumo	13146	EMOP	BARRA DE APOIO,EM ACO INOX.AISI304,TUBO 1.1/4",50CM,INCL.PARAF.INOX.E BUCHAS PLA ST.,ABNT NBR 9050	Material	UN	1,0000000	0,0000000		
Insumo	20115	EMOP	MAO-DE-OBRA DE PEDREIRO, INCLUSIVE ENCAR GOS SOCIAIS DESONERADOS	Mão de Obra	H	1,0000000	3,0000000		

MO sem LS => LS => 0,00 MO com LS =>

Valor do BDI  
=>

Quant. => 4,00 Preço Total =>

17.10	Código	Banco	Descrição	Tipo	Und	Quant.	Porcent.	Valor Unit	Total
Composição	18.016.0106-A	EMOP	BARRA DE APOIO EM ACO INOXIDAVEL AISI 304,TUBO DE 1.1/4",INC LUSIVE FIXACAO COM PARAFUSOS INOXIDAVEIS E BUCHAS PLASTICAS, COM 80CM,CONFORME ABNT NBR 9050 PARA ACESSIBILIDADE.FORNECIM ENTO E COLOCACAO AF.INOX.E BUCHAS PLAST.,ABNT NBR 9050 DOS GOS SOCIAIS DESONERADOS	18	UN	1,0000000			
Insumo	20115	EMOP	MAO-DE-OBRA DE PEDREIRO, INCLUSIVE ENCAR GOS SOCIAIS DESONERADOS	Mão de Obra	H	1,0000000	3,0000000		
Insumo	20132	EMOP	MAO-DE-OBRA DE SERVENTE DA CONSTRUCAO CI VIL, INCLUSIVE ENCARGOS SOCIAIS DESONERA DOS	Mão de Obra	H	1,0000000	3,0000000		
Insumo	13147	EMOP	BARRA DE APOIO,EM ACO INOX.AISI304,TUBO 1.1/4",80CM,INCL.PARAF.INOX.E BUCHAS PLA ST.,ABNT NBR 9050	Material	UN	1,0000000	0,0000000		

MO sem LS => LS => 0,00 MO com LS =>

Valor do BDI  
=>

Quant. => 4,00 Preço Total =>

17.11	Código	Banco	Descrição	Tipo	Und	Quant.	Porcent.	Valor Unit	Total
Composição	18.016.0125-A	EMOP	BARRA DE APOIO(PUXADOR HORIZONTAL/VERTICAL)EM ACO INOXIDAVEL AISI 304,TUBO DE 1 1/4",INCLUSIVE FIXACAO COM PARAFUSOS INOXIDAVEIS E BUCHAS PLASTICAS,COM 40CM,PARA PORTAS DE SANITARI OS,VESTIARIOS E QUARTOS ACESSIVEIS EM LOCAIS DE HOSPEDAGEM E DE SAUDE,CONFORME ABNT NBR 9050 PARA ACESSIBILIDADE.FORNECI MENTO E COLOCACAO AF.INOX.E BUCHAS PLAST.,ABNT NBR 9050 VE ENCARGOS SOCIAIS DESONERADOS GOS SOCIAIS DESONERADOS	18	UN	1,0000000			
Insumo	20045	EMOP	MAO-DE-OBRA DE CARPINTEIRO DE ESQUADRIAS DE MADEIRA, INCLUSIVE ENCARGOS SOCIAIS DESONERADOS	Mão de Obra	H	0,5000000	3,0000000		
Insumo	20132	EMOP	MAO-DE-OBRA DE SERVENTE DA CONSTRUCAO CI VIL, INCLUSIVE ENCARGOS SOCIAIS DESONERA DOS	Mão de Obra	H	0,5000000	3,0000000		
Insumo	14523	EMOP	BARRA DE APOIO,EM ACO INOX.AISI304,TUBO 1.1/4",40CM,INCL.PARAF.INOX.E BUCHAS PLA ST.,ABNT NBR 9050	Material	UN	1,0000000	0,0000000		

MO sem LS => LS => 0,00 MO com LS =>

Valor do BDI  
=>



ION - EMPRESA DE INFRAESTRUTURA E OBRAS DE NITERÓI  
CNPJ: 32.104.465/0001-89

Quant. => 4,00 Preço Total =>

17.12	Código	Banco	Descrição	Tipo	Und	Quant.	Porcent.	Valor Unit	Total
Composição	18.027.0430-A	EMOP	LUMINARIA DE EMBUTIR, FIXADA EM GESSO, PARA LAMPADA LED DE 25W (INCLUSIVE LAMPADA). FORNECIMENTO E COLOCACAO PADA) CARGOS SOCIAIS DESONERADOS GOS SOCIAIS DESONERADOS	18	UN	1,0000000			
Insumo	13241	EMOP	LUMINARIA DE EMBUTIR, PARA LAMPADA LED D E 25W (INCLUSIVE LAMPADA)	Material	UN	1,0000000	0,0000000		
Insumo	20132	EMOP	MAO-DE-OBRA DE SERVENTE DA CONSTRUCAO CI VIL, INCLUSIVE ENCARGOS SOCIAIS DESONERA DOS	Mão de Obra	H	2,4000000	3,0000000		
Insumo	20060	EMOP	MAO-DE-OBRA DE ELETRICISTA DA CONSTRUCAO CIVIL, INCLUSIVE ENCARGOS SOCIAIS DESON ERADOS	Mão de Obra	H	2,4000000	3,0000000		

MO sem LS => LS => 0,01 MO com LS =>

Valor do BDI  
=>

Quant. => 11,00 Preço Total =>

17.13	Código	Banco	Descrição	Tipo	Und	Quant.	Porcent.	Valor Unit	Total
Composição	18.029.0005-A	EMOP	BOMBA HIDRAULICA CENTRIFUGA, COM MOTOR ELETRICO, POTENCIA DE 1 /3CV, EXCLUSIVE ACESSORIOS. FORNECIMENTO E COLOCACAO UNTAS COM FLANGES, PN 10, MEDINDO (16X80)MM 10/220V USIVE ENCARGOS	18	UN	1,0000000			
Composição Auxiliar	11.001.0005-B	EMOP	CONCRETO DOSADO RACIONALMENTE PARA UMA RESISTENCIA CARACTERI STICA A COMPRESSAO DE 15MPA, COMPREENDENDO APENAS O FORNECIME NTO DOS MATERIAIS, INCLUSIVE 5% DE PERDAS 5%-PERDAS	11	m³	0,0300000	0,0000000		
Insumo	20115	EMOP	MAO-DE-OBRA DE PEDREIRO, INCLUSIVE ENCAR GOS SOCIAIS DESONERADOS	Mão de Obra	H	5,0000000	3,0000000		
Insumo	20132	EMOP	MAO-DE-OBRA DE SERVENTE DA CONSTRUCAO CI VIL, INCLUSIVE ENCARGOS SOCIAIS DESONERA DOS	Mão de Obra	H	5,0000000	3,0000000		
Insumo	00286	EMOP	FIO C/ISOLAMENTO TERMOPLASTICO ANTICHAMA DE 750V, DE 01,5MM2	Material	M	10,0000000	0,0000000		
Insumo	20060	EMOP	MAO-DE-OBRA DE ELETRICISTA DA CONSTRUCAO CIVIL, INCLUSIVE ENCARGOS SOCIAIS DESON ERADOS	Mão de Obra	H	2,0000000	3,0000000		
Insumo	00463	EMOP	PARAFUSO DE ACO GALVANIZADO A FOGO CONFO RME NBR 7675, PARA JUNTAS COM FLANGES, P N 10, MEDINDO (16X80)MM	Material	UN	4,0000000	0,0000000		
Insumo	00349	EMOP	PINUS, EM PECAS DE 2,50X30,00CM (1"X12") - GRUPOS: I, II, III E IV, DA TABELA CLASS IFICATORIA MUNICIPAL DE ESPECIFICACOES D E PRODUTOS MADEIREIROS DO MUNICIPIO RJ	Material	M	0,2400000	0,0000000		
Insumo	20039	EMOP	MAO-DE-OBRA DE BOMBEIRO HIDRAULICO DA CO NSTRUCAO CIVIL, INCLUSIVE ENCARGOS SOCIA IS DESONERADOS	Mão de Obra	H	2,0000000	3,0000000		
Insumo	07056	EMOP	BOMBA HIDRAULICA CENTRIFUGA, COM MOTOR E LETRICO, DE 0,33CV-110/220V	Equipamento	UN	1,0000000	0,0000000		

MO sem LS => LS => 0,01 MO com LS =>

Valor do BDI  
=>

ION - EMPRESA DE INFRAESTRUTURA E OBRAS DE NITERÓI  
CNPJ: 32.104.465/0001-89

Quant. => 1,00 Preço Total =>

17.14	Código	Banco	Descrição	Tipo	Und	Quant.	Porcent.	Valor Unit	Total
Composição	18.030.0003-A	EMOP	CONDICIONADOR DE AR TIPO SPLIT 18000 BTU'S COMPREENDENDO 1 C ONDENSADOR E 1 EVAPORADOR(VIDE INSTALACAO,ASSENTAMENTO E INT ERLIGACOES FAMILIA 15.005).FORNECIMENTO SADOR E 1 EVAPORADOR	18	UN	1,0000000			
Insumo	07778	EMOP	CONDICIONADOR DE AR TIPO SPLIT, DE 18.00 0 BTU/H, COM 1 CONDENSADOR E 1 EVAPORADO R	Material	UN	1,0000000	0,0000000		

MO sem LS => LS => 0,00 MO com LS =>

Valor do BDI  
=>

Quant. => 2,00 Preço Total =>

17.15	Código	Banco	Descrição	Tipo	Und	Quant.	Porcent.	Valor Unit	Total
Composição	18.030.0100-A	EMOP	CORTINA DE AR COM DUAS VELOCIDADES,PARA VAO DE 1,50M.FORNECI MENTO E COLOCACAO 3%-DESGASTE DE FERRAMENTAS E EPI	18	UN	1,0000000			
Insumo	20060	EMOP	MAO-DE-OBRA DE ELETRICISTA DA CONSTRUCAO CIVIL, INCLUSIVE ENCARGOS SOCIAIS DESON ERADOS	Mão de Obra	H	0,1000000	3,0000000		
Insumo	40054	EMOP	CORTINA DE AR COM DUAS VELOCIDADES, PARA VAO DE 1,50M	Material	UN	1,0000000	0,0000000		
Insumo	20132	EMOP	MAO-DE-OBRA DE SERVENTE DA CONSTRUCAO CI VIL, INCLUSIVE ENCARGOS SOCIAIS DESONERA DOS	Mão de Obra	H	0,5000000	3,0000000		

MO sem LS => LS => 0,01 MO com LS =>

Valor do BDI  
=>

Quant. => 2,00 Preço Total =>

17.16	Código	Banco	Descrição	Tipo	Und	Quant.	Porcent.	Valor Unit	Total
Composição	18.032.0030-A	EMOP	EXTINTOR DE INCENDIO PORTATIL,COM CARGA DE PO QUIMICO,CLASSE BC,DE 6KG,INCLUSIVE SUPORTE DE PAREDE,CONFORME ABNT NBR 126 93.FORNECIMENTO E COLOCACAO SE BC, DE 6KG, CONFORME ABNT 12693 GALVANIZADO DOS GOS SOCIAIS DESONERADOS	18	UN	1,0000000			
Insumo	05557	EMOP	EXTINTOR DE INCENDIO PORTATIL, COM CARGA DE PO QUIMICO, CLASSE BC, DE 6KG, CONFO RME ABNT 12693	Material	UN	1,0000000	0,0000000		
Insumo	20132	EMOP	MAO-DE-OBRA DE SERVENTE DA CONSTRUCAO CI VIL, INCLUSIVE ENCARGOS SOCIAIS DESONERA DOS	Mão de Obra	H	0,5000000	3,0000000		
Insumo	14913	EMOP	SUPORTE DE PAREDE PARA EXTINTOR DE INCEN DIO PORTATIL, EM ACO GALVANIZADO	Material	UN	1,0000000	0,0000000		
Insumo	05883	EMOP	BUCHA DE NYLON, TIPO S-08	Material	UN	2,0000000	0,0000000		
Insumo	05909	EMOP	PARAFUSO FERRO, ROSCA SOBERBA, CABECA CH ATA, DE (5,5X50)MM	Material	UN	2,0000000	0,0000000		
Insumo	20115	EMOP	MAO-DE-OBRA DE PEDREIRO, INCLUSIVE ENCAR GOS SOCIAIS DESONERADOS	Mão de Obra	H	0,5000000	3,0000000		

ION - EMPRESA DE INFRAESTRUTURA E OBRAS DE NITERÓI  
CNPJ: 32.104.465/0001-89

MO sem LS => LS => 0,01 MO com LS =>

Valor do BDI  
=>

Quant. => 2,00 Preço Total =>

17.17	Código	Banco	Descrição	Tipo	Und	Quant.	Porcent.	Valor Unit	Total
Composição	18.039.0010-A	EMOP	ALARME DE EMERGENCIA AUDIOVISUAL, SEM FIO, SIRENE EXTERNA E BOTOEIRA INTERNA DE ACIONAMENTO, INCLUSIVE MATERIAL DE FIXACAO, CONFORME ABNT NBR 9050 PARA ACESSIBILIDADE. FORNECIMENTO E CO LOCAÇÃO 3%-DESGASTE DE FERRAMENTAS E EPI	18	UN	1,0000000			
Insumo	20132	EMOP	MAO-DE-OBRA DE SERVENTE DA CONSTRUCAO CIVIL, INCLUSIVE ENCARGOS SOCIAIS DESONERADOS	Mão de Obra	H	0,5000000	3,0000000		
Insumo	40039	EMOP	ALARME DE EMERGENCIA AUDIOVISUAL, SEM FIO, SIRENE EXT. E BOTOEIRA INT. DE ACIONAMENTO, INCL. ACESSORIOS DE FIXACAO, CONFORME ABNT NBR 9050 PARA ACESSIBILIDADE	Material	UN	1,0000000	0,0000000		
Insumo	20060	EMOP	MAO-DE-OBRA DE ELETRICISTA DA CONSTRUCAO CIVIL, INCLUSIVE ENCARGOS SOCIAIS DESONERADOS	Mão de Obra	H	0,5000000	3,0000000		

MO sem LS => LS => 0,01 MO com LS =>

Valor do BDI  
=>

Quant. => 2,00 Preço Total =>

17.18	Código	Banco	Descrição	Tipo	Und	Quant.	Porcent.	Valor Unit	Total
Composição	18.021.0035-A	EMOP	RESERVATORIO APOIADO PARA ARMAZENAMENTO DE AGUA POTAVEL OU PARA APROVEITAMENTO DE AGUA DA CHUVA AAC, EM FIBRA DE VIDRO OU POLIETILENO, COM CAPACIDADE EM TORNO DE 1000L, INCLUSIVE TAMPÃO DE VEDACAO COM ESCOTILHA E FIXADORES, CONFORME ABNT NBR 155 27, 12217 E 8220. FORNECIMENTO E DE 1000 LITROS	18	UN	1,0000000			
Insumo	00788	EMOP	CAIXA D'AGUA DE FIBRA DE VIDRO OU POLIETILENO, COM CAPACIDADE DE 1000 LITROS	Material	UN	1,0000000	0,0000000		

MO sem LS => LS => 0,00 MO com LS =>

Valor do BDI  
=>

Quant. => 1,00 Preço Total =>

17.19	Código	Banco	Descrição	Tipo	Und	Quant.	Porcent.	Valor Unit	Total
Composição	COTAÇÃO 3-CBN	Próprio	LUMINÁRIA CÔNICA. FORNECIMENTO E INSTALAÇÃO	ASTU - ASSENTAMENTO DE TUBOS E PEÇAS	UN	1,0000000			
Insumo	20060	EMOP	MAO-DE-OBRA DE ELETRICISTA DA CONSTRUCAO CIVIL, INCLUSIVE ENCARGOS SOCIAIS DESONERADOS	Mão de Obra	H	1,0000000	0,0000000		
Insumo	COT_CATBN-3	Próprio	LUMINÁRIA CÔNICA	Serviços	UN	1,0000000	0,0000000		

ION - EMPRESA DE INFRAESTRUTURA E OBRAS DE NITERÓI  
CNPJ: 32.104.465/0001-89

MO sem LS => LS => 0,00 MO com LS =>

Valor do BDI  
=>

Quant. => 4,00 Preço Total =>

18			ILUMINAÇÃO PÚBLICA						
18.1	Código	Banco	Descrição	Tipo	Und	Quant.	Porcent.	Valor Unit	Total
Composição	21.001.0010-A	EMOP	ASSENTAMENTO DE POSTE DE CONCRETO,CIRCULAR,RETO DE 9,00M,COM CABECA DE CONCRETO,EXCLUSIVE FORNECIMENTO DO POSTE E DA CAB ECA NEIRO E ABNT NBR 16697 AO PUBLICA), INCLUSIVE ENCARGOS SOCIAIS DESONERADOS	21	UN	1,00000000			
Insumo	20005	EMOP	MAO DE OBRA DE AJUDANTE DE MONTADOR ELET ROMECANICO, INCLUSIVE ENCARGOS SOCIAIS D ESONERADOS	Mão de Obra	H	20,00000000	3,00000000		
Insumo	00001	EMOP	AREIA LAVADA, GROSSA, PARA REGIAO METROP OLITANA DO RIO DE JANEIRO	Material	m³	0,12500000	0,00000000		
Insumo	00149	EMOP	CIMENTO PORTLAND COMPOSTO CP II-32, EM S ACO DE 50KG, CONFORME ABNT NBR 16697	Material	KG	25,00000000	0,00000000		
Insumo	14559	EMOP	BRITA 3, PARA REGIAO METROPOLITANA DO RI O DE JANEIRO	Material	T	0,1812500	0,00000000		

MO sem LS => LS => 0,00 MO com LS =>

Valor do BDI  
=>

Quant. => 1,00 Preço Total =>

18.2	Código	Banco	Descrição	Tipo	Und	Quant.	Porcent.	Valor Unit	Total
Composição	21.002.0010-A	EMOP	POSTE DE CONCRETO COM SECAO CIRCULAR,RETO,COM 9,00M DE COMPR IMENTO,TIPO LEVE,EXCLUSIVE TRANSPORTE.FORNECIMENTO , EXCL.TRANS.,C/CARGA NOMINAL HORIZ.300KGF	21	UN	1,00000000			
Insumo	04905	EMOP	POSTE CONCRETO, C/SECAO CIRCULAR, C/09,0 0M COMPR.PADRAO ABNT, EXCL.TRANS.,C/CARG A NOMINAL HORIZ.300KGF	Material	UN	1,00000000	0,00000000		

MO sem LS => LS => 0,00 MO com LS =>

Valor do BDI  
=>

Quant. => 1,00 Preço Total =>

18.3	Código	Banco	Descrição	Tipo	Und	Quant.	Porcent.	Valor Unit	Total
Composição	21.035.0205-A	EMOP	TAMPAO DE FERRO FUNDIDO DUCTIL (NODULAR),ARTICULADO,TIPO ESP ECIAL,DN 600MM,CLASSE D400,CONFORME ABNT NBR 10160,DOTADO DE FURACAO PARA FIXACAO DO ARO DE ANEL DE CONCRETO E INSTALACA O DE CONECTORES PARA ATERRAMENTO,COM INSCRICAO RIOLUZ DISCRE TA,EM ALTO RELEVO,CONFORME DESENHO EM-RIOLUZ-078 DESENHO: A4 -1992-PD.FORNECIMENTO 600MM,EIXO ACO INOX,CLASSE D400,SEGUNDO A NBR 10160	21	UN	1,00000000			

ION - EMPRESA DE INFRAESTRUTURA E OBRAS DE NITERÓI  
CNPJ: 32.104.465/0001-89

Insumo	11629	EMOP	TAMPAO FERRO FUNDIDO DUCTIL(NODULAR),ART ICULADO,ESPECIAL,DN 600MM,EIXO ACO INOX, CLASSE D400,SEGUNDO A NBR 10160	Material	UN	1,0000000	0,0000000		
MO sem LS =>					LS =>		0,00	MO com LS =>	
Valor do BDI =>					Quant. =>		1,00	Preço Total =>	

18.4	Código	Banco	Descrição	Tipo	Und	Quant.	Porcent.	Valor Unit	Total
Composição	91863	SINAPI	ELETRODUTO RÍGIDO ROSCÁVEL, PVC, DN 25 MM (3/4"), PARA CIRCUITOS TERMINAIS, INSTALADO EM FORRO - FORNECIMENTO E INSTALAÇÃO. AF_03/2023	Instalações Elétricas - Eletrodutos Embutidos, Cabos, Caixas, Tomadas e Interruptores	M	1,0000000			
Composição Auxiliar	88247	SINAPI	AUXILIAR DE ELETRICISTA COM ENCARGOS COMPLEMENTARES	Livro SINAPI: Cálculos e Parâmetros	H	0,1190000	0,0000000		
Composição Auxiliar	88264	SINAPI	ELETRICISTA COM ENCARGOS COMPLEMENTARES	Livro SINAPI: Cálculos e Parâmetros	H	0,1190000	0,0000000		
Insumo	00002674	SINAPI	ELETRODUTO DE PVC RÍGIDO ROSCAVEL DE 3/4", SEM LUVA	Material	M	1,0170000	0,0000000		
MO sem LS =>					LS =>		0,01	MO com LS =>	
Valor do BDI =>					Quant. =>		16,00	Preço Total =>	

Total sem BDI  
Total do BDI  
Total Geral

Assinado eletronicamente por:

\* Gabriella Ribeiro Pacheco (\*\*.531.817-\*\*)

em 26/03/2026 15:38:39 com assinatura simples

Este documento é cópia do original assinado eletronicamente.

Para obter o original utilize o código QR abaixo ou acesse o endereço:

<https://eciga.niteroi.rj.gov.br/#/documento/b81b04eb-8468-4b70-bd64-297760437437>



**CONSTRUÇÃO DO CAT (CENTRO DE ATENDIMENTO AO TURISTA) E BANHEIROS,  
NA ESTRADA LEOPOLDO FRÓES, Nº 773, AO LADO DA NELTUR – SÃO FRANCISCO**

MATRIZ DE RISCO							
CATEGORIA	FATOR DE RISCO	DESCRIÇÃO DO FATOR DE RISCO	CONSEQUÊNCIAS DOS RISCOS	AÇÕES PREVENTIVAS E/OU MITIGADORAS	GRAU DE PROBABILIDADE (P)	GRAU DE IMPACTO (I)	ALOCUÇÃO DOS RISCOS
PROJETO FINAL	Necessidade de aditivo de adequação de planilha com possibilidade de aumento de custo previsto.	Quantidade e qualidade insuficientes ou inadequadas das atividades previstas na planilha de estimativa de custos.	Necessidade de aditivo de adequação de planilha com possibilidade de aumento de custo previsto.	A administração juntamente com a contratada deverá elaborar uma planilha de custos para oficialização de um termo aditivo ao contrato.	Ocasional	Médio	Contratante / Contratada
DESAPROPRIAÇÃO	Não Aplicável	Não Aplicável	Não Aplicável	Não Aplicável	Não Aplicável	Não Aplicável	Não Aplicável
ALTERAÇÃO DE PROJETO	Necessidade de aditivo de adequação de planilha com possibilidade de aumento de custo previsto.	Alteração do projeto e/ou especificações, no decorrer da elaboração do projeto executivo e/ou por opção da Contratada - inclusive metodologia executiva (no caso de alteração de traçado ou projeto, por opção da Contratada)	Necessidade de aditivo de adequação de planilha com possibilidade de aumento de custo previsto.	Solução técnica por conta da contratada, desde que previamente aprovada pela ION, e o resultado técnico e econômico anteriormente proposto for atingido integralmente. Toda e qualquer alteração proposta, ou divergência em relação ao projeto de engenharia, deve ser comunicada à fiscalização e ser objeto de consulta ao autor/responsável técnico (profissional e/ou empresa de projeto), mediante formalização acompanhada da identificação de evidências.	Ocasional	Baixo	Contratante
CONSTRUÇÃO	Atraso no cronograma	Ocorrência de eventos que impeçam o cumprimento do prazo ou que aumentem custos, incluindo eventos climáticos, fornecimento de materiais específicos, sem excluir demais eventos.	Atraso no cronograma	Planejamento da execução e das aquisições de materiais e equipamentos; possibilidade de aditivo de prazo.	Ocasional	Médio	Contratante / Contratada
	Aumento de custo devido ao aumento de prazo		Aumento de custo devido ao aumento de prazo	Contratada deve adequar estrutura de administração local aos valores recebidos conforme critério de medição e pagamento de administração local.			Contratada
	Aumento de custo devido à necessidade de adequação de planilha com inclusão de atividades extras ou aumento de quantitativos.		Aumento de custo devido à necessidade de adequação de planilha com inclusão de atividades extras ou aumento de quantitativos.	Aplicação de solução de engenharia e possibilidade de elaboração de aditivo de adequação de planilha e/ou acréscimo de valor.			Contratante
LICENÇAS AMBIENTAIS / RISCOS AMBIENTAIS	Atraso no início da execução	Não obtenção das licenças, inclusive de canteiros, jazidas e bota-fora. Necessidade de complementação de estudos ambientais.	Atraso no início da execução	A administração e contratada deverão obter as licenças ambientais pertinentes antes do início das execuções.	Remota	Baixo	Contratante / Contratada
	Aumento de custo por atraso do cronograma.		Aumento de custo por atraso do cronograma.	Contratada deverá manter disponível apenas a estrutura necessária à realização das atividades efetivamente liberados			Contratada
CONDIÇÕES GEOTÉCNICAS	Aumento de custo devido à necessidade de adequação de planilha com inclusão de atividades extras ou aumento de quantitativos	Ocorrência qualitativa ou quantitativa de solo divergente daquele que consta nos elementos técnicos da licitação	Ocorrência qualitativa ou quantitativa de solo divergente daquele que consta nos elementos técnicos da licitação	Remuneração pelo tipo de solo e volume efetivamente movimentado, subtraindo-se o tipo de solo previsto originalmente.	Ocasional	Médio	Contratante

**CONSTRUÇÃO DO CAT (CENTRO DE ATENDIMENTO AO TURISTA) E BANHEIROS,  
NA ESTRADA LEOPOLDO FRÓES, Nº 773, AO LADO DA NELTUR – SÃO FRANCISCO**

MATRIZ DE RISCO							
CATEGORIA	FATOR DE RISCO	DESCRIÇÃO DO FATOR DE RISCO	CONSEQUÊNCIAS DOS RISCOS	AÇÕES PREVENTIVAS E/OU MITIGADORAS	GRAU DE PROBABILIDADE (P)	GRAU DE IMPACTO (I)	ALOCÇÃO DOS RISCOS
PAVIMENTAÇÃO	Aumento de custo devido à necessidade de adequação de planilha com inclusão de atividades extras ou aumento de quantitativos	Ocorrência qualitativa ou quantitativa de pavimento divergente daquele que consta nos elementos técnicos da licitação	Aumento de custo devido à necessidade de adequação de planilha com inclusão de atividades extras ou aumento de quantitativos	Remuneração pelo tipo e quantidade de pavimentos efetivamente executados, subtraindo-se o tipo de pavimento previsto originalmente.	Provável	Médio	Contratante
RETRABALHO NA EXECUÇÃO DAS ATIVIDADES	Atraso no cronograma	Necessidade de nova execução das atividades ou parte destes decorrentes de problemas ocasionados pelas condições climáticas, por recalque do solo, por erro de execução, por colapso dos materiais ou por erros de dimensionamento (projeto executivo).	Atraso no cronograma	Risco da contratada, gestão e segurança da execução.	Remota	Baixo	Contratada
TRÁFEGO	Atraso no cronograma	Interrupção do tráfego	Atraso no cronograma	Plano de ataque, simulação das condições operacionais e tratativas junto aos órgãos de trânsito.	Provável	Médio	Contratada
PATRIMÔNIO HISTÓRICO, ARTÍSTICO E CULTURAL	Não Aplicável	Não Aplicável	Não Aplicável	Não Aplicável	Não Aplicável	Não Aplicável	Não Aplicável
FINANCEIRO	Atraso no cronograma	Atrasos nos repasses financeiros por parte do órgão financiador.	Atraso no cronograma	Possibilidade de aditivo de prazo; gestão junto ao órgão financiador buscando liberação de recursos.	Ocasional	Médio	Contratante
	Aumento de custo por atraso do cronograma.		Aumento de custo por atraso do cronograma.	Contratada deve adequar estrutura de administração local aos valores recebidos conforme critério de medição e pagamento de administração local.			Contratada
ROUBOS, FURTOS OU EXTRAVIOS NO LOCAL DA EXECUÇÃO	Atraso no cronograma	Prejuízos gerados no canteiro a entrega da concluída.	Atraso no cronograma	Risco da contratada, gestão e segurança na execução.	Ocasional	Baixo	Contratada



**CONSTRUÇÃO DO CAT (CENTRO DE ATENDIMENTO AO TURISTA) E BANHEIROS,  
NA ESTRADA LEOPOLDO FRÓES, Nº 773, AO LADO DA NELTUR – SÃO FRANCISCO**

MATRIZ DE RISCO							
CATEGORIA	FATOR DE RISCO	DESCRIÇÃO DO FATOR DE RISCO	CONSEQUÊNCIAS DOS RISCOS	AÇÕES PREVENTIVAS E/OU MITIGADORAS	GRAU DE PROBABILIDADE (P)	GRAU DE IMPACTO (I)	ALOCÇÃO DOS RISCOS
<b>AVARIAS / FALHAS ELETROMECÂNICAS EM MÁQUINAS E EQUIPAMENTOS</b>	Atraso no cronograma	Avárias ou falhas eletromecânicas das máquinas/equipamentos utilizados na execução, gerando inexecução parcial do objeto ou atrasos de cronograma.	Atraso no cronograma	Risco da contratada. Quanto ao descumprimento de prazo por esta motivação, deve ser aplicada a sanção administrativa prevista em contrato.	Remota	Médio	Contratada
<b>TRAVESSIAS e INTERFERÊNCIAS COM ÓRGÃOS ESTATAIS</b>	Atraso no cronograma	Interferências não identificadas no projeto quanto a travessias infraestrutura existente e implantada na área de abrangência do empreendimento	Atraso no cronograma	Elaboração de Projeto e Aprovação junto aos órgãos municipais, estaduais e federais	Ocasional	Médio	Contratada
<b>TRAVESSIAS e INTERFERÊNCIAS COM CONCESSIONÁRIAS E EMPRESAS</b>	Atraso no cronograma	Interferências não identificadas no projeto quanto a travessias infraestrutura existente e implantada na área de abrangência do empreendimento	Atraso no cronograma	Elaboração de Projeto e Aprovação junto às Concessionárias e empresas	Ocasional	Médio	Contratada
<b>INÍCIO DA OPERAÇÃO DO SISTEMA</b>	Sistema sem condições de iniciar a operação	Avárias ou falhas eletromecânicas das máquinas/equipamentos utilizados na execução, falhas de construção, problemas estruturais gerando inexecução parcial do objeto impossibilitando o início da operação	Sistema sem condições de iniciar a operação	Acompanhar o início da operação a partir dos testes e continuidade até a operação plena do sistema	Ocasional	Baixo	Contratada
<b>AVARIAS E DANOS A INFRAESTRUTURA EXISTENTE</b>	Atraso no cronograma, multa e retrabalhos na correção dos danos e avárias	Avárias ou danos a infraestrutura de gás, drenagem, sistema de esgoto existente, cabeamentos de fibra ótica, telefonia, energia elétrica entre outras infraestruturas existentes, gerando inexecução parcial do objeto, atrasos de cronograma ou transtornos com população e entes responsáveis pela infraestrutura.	Atraso no cronograma, multa e retrabalhos na correção dos danos e avárias	Alinhar com as empresas e órgãos responsáveis pela infraestrutura existente a estratégia de execução.	Ocasional	Alto	Contratada
<b>CONCESSIONÁRIA DE ENERGIA OU FORNECEDORA DE ENERGIA ELÉTRICA</b>	Atraso da execução e atraso do início da operação do sistema	Não haver liberação das interligações do Sistema Elétrico às unidades a serem construídas	Atraso da execução e atraso do início da operação do sistema	Agilizar a elaboração dos projetos elétricos de ligação aos sistemas disponíveis, seja da ENEL.	Ocasional	Médio	Contratada
<b>CONCESSIONÁRIA DE SISTEMA HIDROSANITÁRIO</b>		Não haver liberação das interligações do Sistema Hidrosanitário às unidades a serem construídas		Agilizar a elaboração dos projetos hidrosanitários de ligação a rede existente, da Águas de Niterói.			
<b>CANTEIRO</b>	Não Aplicável	Não Aplicável	Não Aplicável	Não Aplicável	Não Aplicável	Não Aplicável	Não Aplicável
<b>BOTA FORA PARA RESÍDUOS DE CONSTRUÇÃO.</b>	Atraso no cronograma, multa e paralisação da execução	Não disponibilização de áreas por parte da Contratante e Contratada	Atraso no cronograma, multa e paralisação da execução	Buscar e agilizar a disponibilização de área a ser utilizada para destinação de bota fora de construção	Provável	Médio	Contratada

Assinado eletronicamente por:

\* Maria Helena Palmieri de Andrade (\*\*.403.427-\*\*)

em 28/08/2025 11:47:30 com assinatura simples

Este documento é cópia do original assinado eletronicamente.

Para obter o original utilize o código QR abaixo ou acesse o endereço:

<https://eciga.niteroi.rj.gov.br/#/documento/b4675f19-75d5-46c3-97b2-548ff342ba7a>





**Obra**  
**CONSTRUÇÃO DE CAT (CENTRO DE ATENDIMENTO AO TURISTA) E**  
**BANHEIROS EM SÃO FRANCISCO (AO LADO DA NELTUR)**

**Bancos**  
**SINAPI - 01/2026 - Rio de Janeiro**  
**EMOP - 01/2026 - Rio de Janeiro**  
**SCO - 01/2026 - Rio de Janeiro**

**B.D.I.**  
**26,0%**

**Encargos Sociais**  
**Desonerado: embutido nos**  
**preços unitário dos insumos**  
**de mão de obra, de acordo**  
**com as bases.**

**Cronograma Físico e Financeiro**

Item	Descrição	Total Por Etapa	30 DIAS	60 DIAS	90 DIAS	120 DIAS	150 DIAS
1	ADMINISTRAÇÃO GERAL DE OBRAS PÚBLICAS	100,00%	10,52%	11,21%	17,94%	29,79%	30,54%
2	SERVIÇO DE ESCRITÓRIO, LABORATÓRIO E CAMPO	100,00%	100,00%				
3	CANTEIRO DE OBRAS	100,00%	100,00%				
4	MOVIMENTO DE TERRA	100,00%	100,00%				
5	TRANSPORTES	100,00%	70,00%	30,00%			
6	SERVIÇOS COMPLEMENTARES	100,00%	5,00%	15,00%	15,00%	30,00%	35,00%
7	GALERIAS, DRENOS E CONEXOS	100,00%				50,00%	50,00%
8	BASES E PAVIMENTOS	100,00%	50,00%				50,00%
9	SERVIÇOS DE PARQUES E JARDINS	100,00%			30,00%	30,00%	40,00%
10	ESTRUTURAS	100,00%		30,00%	30,00%	40,00%	
11	ALVENARIAS E DIVISÓRIAS	100,00%		30,00%	30,00%	40,00%	
12	REVESTIMENTO DE PAREDES, TETOS E PISOS	100,00%			35,00%	40,00%	25,00%
13	ESQUADRIAS DE PVC, FERRO, ALUMÍNIO OU MADEIRA, VIDRAÇAS E FERRAGENS	100,00%			20,00%	30,00%	50,00%
14	INSTALAÇÕES ELÉTRICAS, HIDRÁULICAS, SANITÁRIAS E MECÂNICAS	100,00%		20,00%	25,00%	25,00%	30,00%
15	COBERTURAS, ISOLAMENTOS E IMPERMEABILIZAÇÕES	100,00%				40,00%	60,00%
16	PINTURAS	100,00%				30,00%	70,00%
17	APARELHOS HIDRÁULICOS, SANITÁRIOS, ELÉTRICOS, MECÂNICOS E ESPORTIVOS	100,00%			20,00%	30,00%	50,00%
18	ILUMINAÇÃO PÚBLICA	100,00%				40,00%	60,00%
Porcentagem			10,52%	11,21%	17,94%	29,79%	30,54%
Custo							
Porcentagem Acumulado			10,52%	21,72%	39,67%	69,46%	100,0%
Custo Acumulado							

Assinado eletronicamente por:

\* Gabriella Ribeiro Pacheco (\*\*\*.531.817-\*\*) )

em 26/03/2026 15:31:44 com assinatura simples

Este documento é cópia do original assinado eletronicamente.

Para obter o original utilize o código QR abaixo ou acesse o endereço:

<https://eciga.niteroi.rj.gov.br/#/documento/1f9553eb-3d7a-4845-9505-685b25b39204>

